VINCI IMMOBILIER

IKONA

Światowida 5

30.00 m²

PIĘTRO	NUMER MIESZKANIA
2	60
B	**1**
KLATKA	LICZBA POKOI

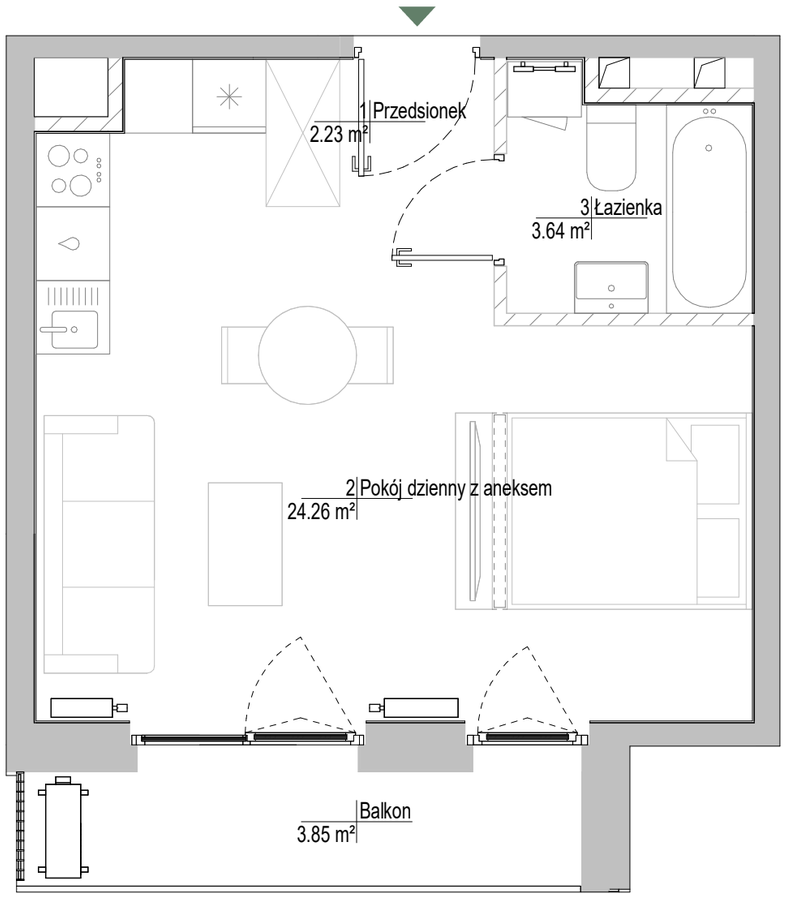

0 0.5 1 2 4

ZESTAWIENIE POMIESZCZEŃ	
Przedsionek	2.23 m²
Pokój dzienny z aneksem	24.26 m²
Łazienka	3.64 m²

POWIERZCHNIA UŻYTKOWA LOKALU	30.00 m²
Balkon	3.85 m²

SCHEMAT BUDYNKU - RZUT PIĘTRA

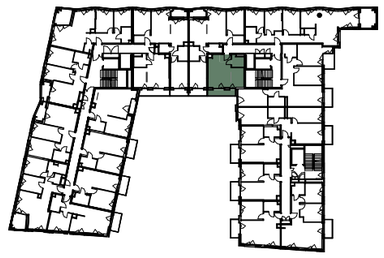

DATA OPRACOWANIA KARTY: 26.02.2025

BBGK ARCHITEKCI

KARTA KATALOGOWA LOKALU PRZEDSTAWIA UKŁAD FUNKCJONALNO-PRZESTRZENNY WYNIKAJĄCY Z PROJEKTU BUDOWLANEGO. PRZEDSTAWIONA ARANŻACJA POMIESZCZEŃ NIE JEST WIĄŻĄCA, LECZ MA ZNACZENIE DLA PRZEBIEGU INSTALACJI I ICH ZAKOŃCZEŃ ORAZ ŚCIAN KONSTRUKCYJNYCH. POWIERZCHNIA UŻYTKOWA LOKALU OKREŚLANA JEST NA PODSTAWIE PN-ISO 9836:2022-07 TJ. POWIERZCHNIA UŻYTKOWA LOKALI I POMIESZCZEŃ JEST OBLICZANA W ŚWIETLE PIONOWYCH PRZEGRÓD W STANIE WYKOŃCZONYM, NA POZIOMIE PODŁOGI, NIE LICZĄC LISTEW PRZYPODŁOGOWYCH, PROGÓW ITP. DO POWIERZCHNI UŻYTKOWEJ LOKALU NIE SĄ WLICZANE POWIERZCHNIE OTWORÓW NA DRZWI I OKNA ORAZ NISZE W ELEMENTACH ZAMYKAJĄCYCH. PRZEDSTAWIONA NA RZUCIE ARANŻACJA MA CHARAKTER PRZYKŁADOWY, LOKAL SPRZEDAWANY JEST W STANIE DEWELOPERSKIM, BEZ WYPOSAŻENIA.

BIURO SPRZEDAŻY
UL. ŚWIATOWIDA
TEL. +48 880 599 777