PROSPEKT INFORMACYJNY

DATA SPORZĄDZENIA PROSPEKTU/AKTUALIZACJI: 13 lutego 2026 ROKU

PROSPEKT INFORMACYJNY CZĘŚĆ OGÓLNA	
Dotyczy:	**KAMIENICA GARBARY 68**
Data sporządzenia/aktualizacji prospektu:	**13 lutego 2026 ROKU**
Stan na dzień podpisania prospektu	**[…] ROKU**

I. DANE IDENTYFIKACYJNE I KONTAKTOWE DOTYCZĄCE DEWELOPERA

DANE DEWELOPERA		
Deweloper	Spółka pod firmą **VINCI Immobilier Polska Spółka z ograniczoną odpowiedzialnością** z siedzibą w Warszawie, wpisana do Krajowego Rejestru Sądowego pod numerem KRS: 0000682823.	
Adres	ul. Domaniewska 32, 02-672 Warszawa	
Numer NIP i REGON	NIP: 5213785217	REGON: 367553393
Numer telefonu	+48 (22) 567 60 90	
Adres poczty elektronicznej	kontakt@vinci-immobilier.com	
Numer faksu	Brak	
Adres strony internetowej dewelopera	www.vinci-immobilier.pl	

II. DOŚWIADCZENIE DEWELOPERA

HISTORIA I UDOKUMENTOWANE DOŚWIADCZENIE DEWELOPERA

PRZYKŁAD UKOŃCZONEGO PRZEDSIĘWZIĘCIA DEWELOPERSKIEGO (należy wskazać, o ile istnieją, trzy ukończone przedsięwzięcia deweloperskie, w tym ostatnie)	
Adres	ul. Bonifraterska 10A, działka ew. nr 82, w obrębie 5-02-05 w Dzielnicy Śródmieście, Warszawa
Data rozpoczęcia	lipiec 2020 roku
Data wydania decyzji o pozwoleniu na użytkowanie	11 lutego 2022 roku

PRZYKŁAD INNEGO UKOŃCZONEGO PRZEDSIĘWZIĘCIA DEWELOPERSKIEGO	
Adres	ul. Karczocha 2, ul. Śródziemnomorska 43
Data rozpoczęcia	lipiec 2020 roku
Data wydania decyzji o pozwoleniu na użytkowanie	14 czerwca 2022 roku

PRZYKŁAD OSTATNIEGO UKOŃCZONEGO PRZEDSIĘWZIĘCIA DEWELOPERSKIEGO	
Adres	ul. Garbary 68, 61-758 Poznań
Data rozpoczęcia	czerwiec 2023 roku
Data wydania decyzji o pozwoleniu na użytkowanie	30 grudnia 2025 roku

Czy przeciwko deweloperowi prowadzono lub prowadzi się postępowania egzekucyjne na kwotę powyżej 100 000 zł	Nie.

III. INFORMACJE DOTYCZĄCE NIERUCHOMOŚCI I PRZEDSIĘWZIĘCIA DEWELOPERSKIEGO

INFORMACJE DOTYCZĄCE GRUNTU I ZAGOSPODAROWANIA PRZESTRZENNEGO TERENU	
Adres, numer działki ewidencyjnej i numer obrębu ewidencyjnego	Przedsięwzięcie deweloperskie będzie realizowane w Poznaniu, przy ul. Garbary 68, na działkach ew. o numerach: **31/1; 32/2; 33/2** arkusz mapy 05, obręb 0051, których Deweloper jest właścicielem i na których będzie posadowiony budynek. Ponadto na działkach nr **31/2; 32/1; 33/3; 33/1**, arkusz mapy 05 i części działki o nr ew. **113**, arkusz mapy 16, obręb POZNAŃ, które są własnością osób trzecich i w stosunku nich Deweloper posiada prawo do dysponowania nieruchomością na cele budowlane, w zakresie niezbędnym do zrealizowania Przedsięwzięcia Deweloperskiego, na których będzie realizowane zagospodarowanie terenu i budowa urządzeń infrastruktury. Działki te jednak nie będą stanowiły części wspólnych nieruchomości, a udział w prawie do tych działek nie będzie zbywany wraz z lokalami.
Numer księgi wieczystej	Dla działek o numerach ew. 31/1, 32/2 i 33/2 prowadzona jest księga wieczysta o nr **KW PO1P/00324857/3**, przez Sąd Rejonowy Poznań-Stare Miasto w Poznaniu V Wydział Ksiąg Wieczystych – działki we własności Dewelopera.
Istniejące obciążenia hipoteczne nieruchomości lub wnioski o wpis w dziale czwartym księgi wieczystej	Brak
W przypadku braku księgi wieczystej informacja **o powierzchni działki i stanie prawnym nieruchomości**[1]	
Informacje dotyczące obiektów istniejących położonych w sąsiedztwie inwestycji i wpływających na warunki życia[2]	**Uwarunkowania lokalizacji inwestycji wynikające z istniejącego stanu użytkowania terenów sąsiednich (np. z funkcji terenu, stref ochronnych, uciążliwości)**

[1] W szczególności imię i nazwisko albo firma właściciela lub użytkownika wieczystego oraz istniejące obciążenia na nieruchomości.
[2] W szczególności obiekty generujące uciążliwości zapachowe, hałasowe, świetlne.

Akty planowania przestrzennego i inne akty prawne na terenie objętym przedsięwzięciem deweloperskim lub zadaniem inwestycyjnym	**Plan Ogólny gminy**	Uchwała Nr LXXXVIII/1670/VIII/2023 Rady Miasta Poznania z dnia 11-07-2023 roku w sprawie Studium uwarunkowań i kierunków zagospodarowania przestrzennego miasta Poznania.
	Miejscowy plan zagospodarowania przestrzennego	Na terenie objętym przedsięwzięciem deweloperskim lub zadaniem inwestycyjnym nie obowiązuje miejscowy plan zagospodarowania przestrzennego.
	Miejscowy plan odbudowy	Brak
	Inne[3]	Teren objęty przedsięwzięciem deweloperskim, nie jest indywidualnie wpisany do rejestru zabytków. Jest on natomiast objęty ochroną konserwatorską na mocy wpisu do rejestru zabytków urbanistyczno-architektonicznego centrum miasta wpisanego do rejestru zabytków pod nr A231 decyzją z 14 marca 1980 r., ponadto znajduje się w obszarze pomnika historii „Poznań – historyczny zespół miasta", w zawiązku z czym na wszelkie planowane prace na tym obszarze należy uzyskać pozwolenie konserwatorskie. Przedmiotowy obszar znajduje się również w strefie występowania zewidencjonowanego stanowiska archeologicznego AZP 52-28/156 Poznań – Stare Miasto stan. 62.
Ustalenia obowiązującego miejscowego planu zagospodarowania przestrzennego dla terenu objętego przedsięwzięciem deweloperskim lub zadaniem inwestycyjnym	**Przeznaczenie terenu**	Na terenie objętym przedsięwzięciem deweloperskim lub zadaniem inwestycyjnym nie obowiązuje miejscowy plan zagospodarowania przestrzennego.
	Maksymalna intensywność zabudowy	
	Maksymalna i minimalna nadziemna intensywność zabudowy	
	Maksymalna powierzchnia zabudowy	
	Maksymalna wysokość zabudowy	
	Minimalny udział procentowy powierzchni biologicznie czynnej	
	Minimalna liczba miejsc do parkowania	

[3] Akty prawne (rozporządzenia, zarządzenia, uchwały, decyzje) w sprawie:
1) dokonania rezerwacji obszaru inwestycji (Centralny Port Komunikacyjny),
2) lokalizacji inwestycji mieszkaniowej lub inwestycji towarzyszącej,
3) ustanowienia form ochrony przyrody lub ich otulin (parku narodowego, rezerwatu przyrody, parku krajobrazowego, obszaru chronionego krajobrazu, obszaru Natura 2000, pomnika przyrody, stanowiska dokumentacyjnego, użytku ekologicznego, zespołu przyrodniczo-krajobrazowego, ochrony gatunkowej roślin, zwierząt i grzybów),
4) ustanowienia strefy ochronnej terenu ochrony bezpośredniej i terenu ochrony pośredniej ujęcia wody,
5) wyznaczenia obszarów cichych w aglomeracji lub obszarów cichych poza aglomeracją,
6) utworzenia obszaru ograniczonego użytkowania,
7) uznania zabytku za pomnik historii,
8) określenia granic obszaru Pomnika Zagłady i jego strefy ochronnej, utworzenia parku kulturowego,
9) ustalenia zasad i warunków sytuowania obiektów małej architektury, tablic reklamowych i urządzeń reklamowych oraz ogrodzeń, ich gabarytów, standardów jakościowych oraz rodzajów materiałów budowlanych.

	Warunki ochrony środowiska i zdrowia ludzi, przyrody i krajobrazu	
	Wymagania dotyczące zabudowy i zagospodarowania terenu położonego na obszarach szczególnego zagrożenia powodzią	
	Warunki ochrony dziedzictwa kulturowego i zabytków oraz dóbr kultury współczesnej	
	Wymagania dotyczące ochrony innych terenów lub obiektów podlegających ochronie na podstawie przepisów od- rębnych	
	Warunki i szczegółowe zasady obsługi w zakresie komunikacji	
	Warunki i szczegółowe zasady obsługi w zakresie infrastruktury technicznej	
	Minimalny udział procentowy powierzchni biologicznie czynnej	
	Nadziemna intensywność zabudowy	
	Wysokość zabudowy	
Ustalenia obowiązującego miejscowego planu zagospodarowania przestrzennego dla działek lub ich fragmentów, znajdujących się w odległości do 100 m od granicy terenu objętego przedsięwzięciem deweloperskim lub zadaniem inwestycyjnym[4]	**Przeznaczenie terenu**	Brak planu
	Maksymalna i minimalna intensywność zabudowy	
	Maksymalna wysokość zabudowy	
	Minimalny udział procentowy powierzchni biologicznie czynnej	
	Minimalna liczba miejsc do parkowania	
Ustalenia decyzji o warunkach zabudowy albo decyzji o ustaleniu lokalizacji inwestycji celu publicznego dla terenu objętego przedsięwzięciem deweloperskim lub zadaniem inwestycyjnym w przypadku braku miejscowego planu zagospodarowania przestrzennego	**Funkcja zabudowy i zagospodarowania terenu**	**Sposób użytkowania obiektów budowlanych oraz zagospodarowania terenu**
	Cechy zabudowy i zagospodarowania terenu:	
	Gabaryty	SZEROKÓŚĆ ELEWACJI FRONTOWEJ (DOPUSZCZALNA: 47 m) : - od ulicy Garbary: 40,68 m - od ulicy Wielkiej: 40,65 m - od starego koryta Warty: 41,34 m
	forma architektoniczna	Kwartał zabudowy mieszkaniowej na planie zbliżonym do kwadratu, o zróżnicowanej wysokości i charakterze architektury.

[4] W przypadku braku miejscowego planu zagospodarowania przestrzennego umieszcza się informację „Brak planu".

	usytuowanie linii zabudowy	Usytuowanie linii zabudowy pokrywa się z frontową granicą działek o nr: 31/1 i 33/2 i kontynuuje linię zabudowy budynków przy ul. Szyperskiej 22/23 (wg DWZ). Linia zabudowy od ul. Wielkiej pokrywa się z frontową granicą działek o nr: 32/2 i 33/2. Wykusze wysunięte przed lnie zabudowy zgodnie z decyzją DWZ.
	intensywność wykorzystania terenu	Działki objęte pozwoleniem na budowę (teren inwestycji) zabudowane w 69,8% na dopuszczone 73% w decyzji DWZ. Powierzchnia zabudowy względem działek będących własnością Inwestora: 86,3 – decyzja DWZ nie precyzuje ograniczeń w tym zakresie.
	warunki ochrony środowiska i zdrowia ludzi, przyrody i krajobrazu	Planowane przedsięwzięcie nie wymaga uzyskania decyzji środowiskowej.
	wymagania dotyczące zabudowy i zagospodarowania terenu położonego na obszarach szczególnego zagrożenia powodzią	Nieruchomość nie jest objęta planem zarządzania ryzykiem powodziowego
	warunki ochrony dziedzictwa kulturowego i zabytków oraz dóbr kultury współczesnej	Projekt wymagał uzgodnienia ze względu lokalizację w strefie ochrony konserwatorskiej.
	wymagania dotyczące ochrony innych terenów lub obiektów podlegających ochronie na podstawie przepisów od- rębnych	Nie dotyczy.
	warunki i szczegółowe zasady obsługi w zakresie komunikacji	Zjazd na działkę zlokalizowano od strony ulicy Wielkiej. Miejsca postojowe zostały zlokalizowane w parkingu podziemnym oraz na poziomie 0. Strefa dostaw ograniczona do samochodów o wysokości nie większej niż 2m, znajduje się na poziomie podziemnym garażu.
	warunki i szczegółowe zasady obsługi w zakresie infrastruktury technicznej	Budynek będzie posiadał następujące przyłącza: Wodne, kanalizacja deszczowa, kanalizacja sanitarna, energii elektrycznej, gaz, ciepło systemowe. W ramach realizacji inwestycji usunięte zostaną wszelkie kolizje z istniejącą - czynną i nieczynną infrastrukturą.
Informacje dotyczące przewidzianych inwestycji w promieniu 1 km od terenu objętego przedsięwzięciem deweloperskim lub zadaniem inwestycyjnym[5], zawarte w:	**Miejscowych planach zagospodarowania przestrzennego**	**1. Miejscowy plan zagospodarowania przestrzennego "Obszar Staromiejski w Poznaniu" uchwała nr XCIII/ 1055/111/2002 Rady Miasta Poznania z dnia 9 lipca 2002 r.:** • Planowana ulica o preferencji dla

[5] Wskazane inwestycje dotyczą w szczególności: budowy lub rozbudowy dróg, budowy linii szynowych oraz przewidzianych korytarzy powietrznych, inwestycji komunalnych, takich jak: oczyszczalnie ścieków, spalarnie śmieci, wysypiska, cmentarze.

		ruchu pieszego z zakazem parkowania pojazdów innych niż samochody osobowe mieszkańców: • OsB059/Kd14 - fragment ul. Koziej (w rejonie ul. Podgórnej) . • Planowane tereny placu miejskiego i/ Lub ulicy wyłącznie ruchu pieszego • OsB071/Ka14 - w rejonie ul. Lewandowskiej i Parku Chopina; • tereny Placu Kolegiackiego tereny publicznej zieleni urządzonej w rejonie ul. Wodnej i Placu Kolegiackiego; • osA045/za3 - w rejonie: ul. 23 Lutego, al. Marcinkowskiego i Wzgórza Przemysława • Planowane tereny funkcji kultury, hotelarskich, nauki i szkolnictwa wyższego, administracji publicznej i organizacji wyższej użyteczności, handlu, gastronomii i rzemiosła usługowego (tylko w parterach budynków ew. kondygnacjach podziemnych): OsA026/Up1, OsA018/Up2 w rejonie ulic: Garbary, Małe Garbary. **2. Uchwała z dnia 8 lipca 2008 roku nr XL/421/V/2008 ws. przystąpienia do sporządzania miejscowego planu zagospodarowania przestrzennego dla obszaru Chwaliszewo w Poznaniu, obejmującego część obszaru Miejskiego Programu Rewitalizacji dla miasta Poznania:** • określenie zasad zagospodarowania terenu, • określenie granic terenów przestrzeni publicznych oraz zasad ich ochrony, w tym w szczególności Traktu Królewsko – Cesarskiego i dawnego koryta Warty, • zaprojektowanie funkcji ogólnomiejskich, • określenie parametrów dla projektowanych obiektów, • określenie docelowego układu i powiązań komunikacyjnych, • stworzenie podstawy prawnej do wydawania decyzji administracyjnych na ww. obszarze. **3. Miejscowy plan zagospodarowania przestrzennego "Łazienna" w Poznaniu uchwała nr I.AOOWI/976/IV/2006 Rady Miasta Poznania z dnia 24 stycznia 2006 r.:**

		• Planowane ulice publiczne klasy zbiorczej: • KDI — ul. Ewangelicka (odc. : ul. Mostowa ul. Łazienna) . Planowane ulice publiczne klasy lokalnej : • KD3 - ul. Grobla (odc. : ul. Mostowa — ul. Łazienna) . Planowane ulice publiczne klasy dojazdowej : KD4 — ul. Łazienna. • Planowane inwestycje z zakresu infrastruktury technicznej : • likwidacja istniejącej stacji transformatorowo-rozdzielczej i budowa nowej na terenie U/MWI, w rejonie ulic: Ewangelickiej, Łaziennej i Grobli. • Planowane tereny usług, mieszkalnictwa, kultury: • U/MWI w rejonie ulic: Ewangelickiej, Łaziennej i Grobli; • Ul — w rejonie skrzyżowania u L. Ewangelickiej i ul. Łaziennej. **4. Miejscowy plan zagospodarowania przestrzennego „Szkolna Kozia Wrocławska" w Poznaniu uchwała nr XIX/ 243/VI/ 2011 Rady Miasta Poznania z dnia 18 października 2011 r.:** • MW — tereny zabudowy usługowej lub zabudowy mieszkaniowej wielorodzinnej. **5. Miejscowy plan zagospodarowania przestrzennego „Rejon Ostrowa Tumskiego" w Poznaniu część katedralna — uchwała nr Rady Miasta Poznania z dnia 6 Listopada 2012 r. :** Planowane drogi publiczne klasy lokalnej: • 1KD-L droga od ul. Panny Marii w kierunku północno—zachodnim, w rejonie prawego brzegu Warty; • 2 KD-L — droga od ul. Panny Marii w kierunku istniejącego wiaduktu kolejowego. Planowane mosty: • OM4 - pomiędzy rzeką Wartą a ul. Panny Marii, na osi ul. ks. Posadzego. Planowane skrzyżowania w formie ronda: • 3KD-L - w rejonie ul. Panny Maryi, planowanych dróg IKD—L, 2KD—L, na zachód od Wyższego Seminarium Duchownego Towarzystwa Chrystusowego. • Planowane ścieżki rowerowe: wzdłuż mostu nad kanałem Ulgi

		rzeki Warty; w ciągu u L. Panny Marii. • Planowane ciągi pieszo—rowerowe: w ciągu planowanego mostu OM4 . • Planowane drogi piesze lub ścieżki rowerowe: na terenach: 20, IZP/ZZ (rejon ul. Panny Maryi) Ponadto w promieniu 1 km od przedmiotowej nieruchomości zostały wydzielone tereny, d La których powyższy MPZP wyznacza m.in. następujące przeznaczenia: tereny zabudowy usługowej. • Budowa obiektu radiokomunikacyjnego systemu GSM-R OR POZNAŃ PRZEPADEK wraz z niezbędną infrastrukturą techniczną na odcinku wzdłuż linii kolejowej E20 relacji Łowicz - Poznań Główny - Kunowice, obr. Poznań ark. 2 dz. ew. nr 20/2.
	decyzjach o warunkach zabudowy i zagospodarowania terenu	Informacje na ten temat znajdują się w załączniku nr 4 do niniejszego prospektu.
	decyzjach o środowiskowych uwarunkowaniach	1) **Decyzja o środowiskowych uwarunkowaniach** Prezydenta Miasta Poznania z dnia 17.09.2020r., znak: KOS-V.6220.47.2020 stwierdzającej brak potrzeby przeprowadzenia oceny oddziaływania na środowisko dla przedsięwzięcia polegającego na budowie sieci cieplnej rozdzielczej w obrębie ul. Garbary/ Szyperskiej zlokalizowanej na działkach ewid. 3/21, 10/11 oraz 10/23 ark. 05, obręb 0051, w Poznaniu oraz rozbiórki starego odcinka sieci ciepłowniczej zlokalizowanej na działkach nr ewid. 3/21, 3/13 oraz 3/18 ark. 05 obręb 0051, w Poznaniu, przy ul. Garbary. 2) **Publicznie dostępny wykaz danych o dokumentach zawierających informacje o środowisku i jego ochronie prowadzony przez Prezydenta Miasta Poznania:** • Budowa trasy tramwajowej w ul-Ratajczaka w Poznaniu, karta nr 41247/2013. • Budowa budynku biurowo—usługowego z parkingiem wielopoziomowym i infrastrukturą towarzyszącą, ul. Za Bramką, karta nr 42148/2014 . • Budowa sieci cieplnej do budynków użyteczności publicznej , ul. Za Bramką 1, 10/11, karta nr 46602/2014 .

		• Budowa sieci cieplnej w ulicach: Za Bramką, Wszystkich Świętych, Garbary, Józefa Dowbora Muśnickiego oraz przyłącza cieplnego do planowanego budynku mieszkalnego w ul. Muśnickiego, karta nr 54533/2015. • Budowa budynku mieszkalnego wielorodzinnego z dwupoziomowym parkingiem przy ul. Na Podgórniku 1, karta nr 59473/2016. • Budowa przepompowni zabudowanej na sieci cieplnej na terenie Elektrociepłowni Garbary karta nr 60446/2016. • Budowa zespołu mieszkalno—usługowego wraz z parkingami i drogami dojazdowymi w rejonie ul . Garbary i ul. Szyperskiej , karta nr 60501/2016. • Budowa odcinka ul- św. Marcin pomiędzy skrzyżowaniami z ul. Gwarną i Ratajczaka, karta nr 62251/2017 . • Przebudowa przyłączy cieplnych do budynków przy ul. Wodnej 3/4, karta nr 63343/2017 Budowa sieci cieplnej wraz z przyłączami w ul. Stary Rynek, karta nr 64689/2017. • Budowa zespołu mieszkalno-usługowego w rejonie ul. Garbary oraz Szyperskiej , karta nr 65962/2017. • Budowa zespołu mieszkalno-usługowego wraz z parkingami i drogami dojazdowymi w rejonie ul. Garbary i ul. Szyperskiej przeniesienie dec. OS-V. 6220-163.2017, karta nr 66856/2018. • Budowa zespołu mieszkalno-usługowego wraz z parkingami i drogami dojazdowymi w rejonie ul. Garbary i ul. Szyperskiej zm. dec. OS—V.6220-147.2015, karta nr 69109/2018. • Budowa zespołu mieszkalno—usługowego wraz z parkingami i drogami dojazdowymi w rejonie ul. Garbary i ul- Szyperskiej zm. dec. OS—V- 6220.71.2018 (03-10-2018) , karta nr 69944/2018. Budowa sieci ciepłowniczej ul. Kościuszki miedzy ul. Nowowiejskiego a ul- Libelta, karta nr 70117/2018. • Budowa i przebudowa istniejącej sieci cieplnej w rejonie pl. Kolegiackiego w celu uniknięcia kolizji z projektowanym

		budynkiem z Lokalizowanym na skrzyżowaniu ul . Wodnej i pl. Kolegiackiego, karta nr 70127/2018.
	uchwałach o obszarach ograniczonego użytkowania	Brak
	miejscowych planach odbudowy	Brak
	mapach zagrożenia powodziowego i mapach ryzyka powodziowego	Nieruchomość nie jest objęta planem zarządzania ryzyka powodziowego.
	Ustalenia decyzji w zakresie rozmieszczenia inwestycji celu publicznego, mogące mieć znaczenie dla terenu objętego przedsięwzięciem deweloperskim lub zadaniem inwestycyjnym:	
	decyzja o zezwoleniu na realizację inwestycji drogowej	1. Decyzja o zezwoleniu na realizację inwestycji drogowej na rzecz zarządcy drogi Prezydenta Miasta Poznania dla inwestycji pn. Rozbudowa ul. Estkowskiego, Małe Garbary, Wolnica i Solnej w Poznaniu w zakresie budowy drogi rowerowej - odcinek 2 - od ul. Działowej do ul. Kulasa, przewidzianej do realizacji na nieruchomościach lub ich częściach: dz. nr 17, 11/11, 7/3, 16/3, 16/4, 12/13, 7/4, 12/40 (powstała z podziału dz. nr 12/36) ark. 08, dz. nr 1/2 ark. 13 Obręb 0051 Poznań. 2. Decyzja o zezwoleniu na realizację inwestycji drogowej na rzecz zarządcy drogi Prezydenta Miasta Poznania dla inwestycji pn. Rozbudowa ul. Estkowskiego, Małe Garbary, Wolnica i Solnej w Poznaniu w zakresie budowy drogi rowerowej - odcinek 1 - od ul. ul. Estkowskiego do ul. Działowej, przewidzianej do realizacji na nieruchomościach lub ich częściach: dz. nr 67, 24/1 ark. 10 Obręb 0004 Śródka, dz. nr 1/4, 6/4, 3/34, 10/13, 10/22, 20, 21, 23, 22, 19/3, 10/23, 3/33, 17/5, 17/6 ark. 05, dz. nr 43/3, 63, 44/5, 64, 43/2, 42/2, 65, 16, 15/1, 12/4, 9/2, 10, 40/2, 43/1, 40/4, 39/2, 39/4, 37/2, 37/4, 1/1 ark. 06, dz. nr 44/3, 45, 51/26, 51/10, 51/9, 51/8, 51/24, 51/25, 51/22, 49, 48, 47, 52, 46/2, 51/20, 53/3, 51/21, 1, 51/19, 51/23 ark. 07, dz. nr 17, 11/8, 15/5 ark. 08, dz. nr 15/10, 15/1, 15/2 ark. 14 Obręb 0051 Poznań.
	decyzja o ustaleniu lokalizacji linii kolejowej	Brak.
	decyzja o zezwoleniu na realizację inwestycji w zakresie lotniska użytku publicznego	Brak.

	decyzja o pozwoleniu na realizację inwestycji w zakresie budowli przeciwpowodziowych	Brak.
	decyzja o ustaleniu lokalizacji inwestycji w zakresie budowy obiektu energetyki jądrowej	Brak.
	decyzja o ustaleniu lokalizacji strategicznej inwestycji w zakresie sieci przesyłowej	Brak.
	decyzja o ustaleniu lokalizacji regionalnej sieci szerokopasmowej	Brak.
	decyzja o ustaleniu lokalizacji inwestycji w zakresie Centralnego Portu Komunikacyjnego	Brak.
	decyzja o zezwoleniu na realizację inwestycji w zakresie infrastruktury dostępowej	Brak.
	decyzja o ustaleniu lokalizacji strategicznej inwestycji w sektorze naftowym	Brak.
INFORMACJE DOTYCZĄCE BUDYNKU		
Czy jest pozwolenie na budowę	tak*	~~nie~~*
Czy pozwolenie na budowę jest ostateczne	tak*	~~nie~~*
Czy pozwolenie na budowę jest zaskarżone	~~tak~~ *	nie*
Numer pozwolenia na budowę oraz nazwa organu, który je wydał	Decyzja Nr 265/2023 z dnia 04 kwietnia 2023 r., wydana z upoważnienia Prezydenta Miasta Poznania przez Wydział Urbanistyki i Architektury Urzędu Miasta Poznania, zmieniająca decyzję o pozwoleniu na budowę nr 873/2022 z dnia 25 sierpnia 2022 roku (znak: UA-VIII.6740.444.2022) zatwierdzającej projekt architektoniczno-budowlany zamienny z dnia 7 lutego 2023 roku dla budowy budynku mieszkalnego wielorodzinnego wraz z usługami w parterze, zlokalizowanego na nieruchomości przy ul. Garbary 68, 70 w Poznaniu (działki nr 31/1; 32/2; 33/2; 31/2; 32/1; 33/3; 33/1 arkusz 05 oraz część działki nr 113, arkusz 16, obręb Poznań) w zakresie warunków niezbędnych do korzystania z obiektu budowlanego przez osoby niepełnosprawne, o których mowa w art. 1 Konwencji o prawach osób niepełnosprawnych, sporządzonej w Nowym Jorku dnia 13 grudnia 2006 roku, w tym osoby starsze i udzielającej Deweloperowi – VINCI Immobilier Polska Sp. z o.o. z siedzibą przy ul. Domaniewskiej 32 w Warszawie pozwolenia na budowę, która stała się ostateczna w dniu 24 kwietnia 2023 roku, która to decyzja decyzją nr 171/2024 z dnia 12 marca 2024 roku o zmianie pozwolenia na budowę, uległa zmianie w zakresie zmiany warunków niezbędnych do korzystania z obiektu budowlanego przez osoby niepełnosprawne, o których mowa w art. 1 Konwencji o prawach osób niepełnosprawnych, sporządzonej w Nowym Jorku dnia 13 grudnia 2006 roku w tym osoby starsze, która stała się ostateczna z dniem 29 marca 2024 roku.	
Data uprawomocnienia się decyzji o pozwoleniu na użytkowanie budynku	30 grudnia 2025 roku	

<table>
<tr><td>Numer zgłoszenia budowy, o której mowa w art. 29 ust. 1 pkt 1 ustawy z dnia 7 lipca 1994 r. – Prawo budowlane (Dz. U. z 2020 r. poz. 1333, 2127 i 2320 oraz z 2021 r. poz. 11, 234, 282 i 784), oraz oznaczenie organu, do którego dokonano zgłoszenia, wraz z informacją o braku zniesienia sprzeciwu przez ten organ</td><td colspan="2">Nie dotyczy.</td></tr>
<tr><td>Data zakończenia budowy domu jednorodzinnego</td><td colspan="2"></td></tr>
<tr><td>Planowany termin rozpoczęcia i zakończenia robót budowlanych</td><td colspan="2">Planowany termin rozpoczęcia robót - czerwiec 2023 roku
Planowany termin zakończenia robót – 30 grudnia 2025 roku</td></tr>
<tr><td rowspan="2">Opis przedsięwzięcia deweloperskiego lub zadania inwestycyjnego</td><td>Liczba budynków</td><td>1</td></tr>
<tr><td>Rozmieszczenie budynków na nieruchomości (należy podać minimalny odstęp między budynkami)</td><td>Na nieruchomości umieszczony będzie jeden budynek o obrysie zbliżonym do kwadratu w 100% wypełniający działki</td></tr>
<tr><td>Sposób pomiaru powierzchni użytkowej lokalu mieszkalnego albo domu jednorodzinnego</td><td colspan="2">Pomiaru powierzchni użytkowej budynku mieszkalnego wielorodzinnego dokonuje się na zasadach określonych w Rozporządzeniu Ministra Rozwoju z dnia 11 września 2020 roku w sprawie szczegółowego zakresu formy i projektu budowlanego (Dz. U. 2020. 1609 t.j. ze zm.) obowiązującym w dniu złożenia wniosku o pozwolenie na budowęoraz w oparciu o Normę PN-ISO 9836:2015-12 obowiązującą w dniu złożenia wniosku o pozwolenie na budowę, przy czym pomiaru dokonuje się na poziomie podłogi, z dokładnością do 0,01 m2 (jedna setna metra kwadratowego), w mieszkaniu w stanie całkowicie wykończonym, a więc z tynkami; (§1 ust. 2 pkt v umowy zobowiązującej).</td></tr>
<tr><td rowspan="2">Zamierzony sposób i procentowy udział źródeł finansowania przedsięwzięcia deweloperskiego lub zadania inwestycyjnego</td><td>Rodzaj posiadanych środków finansowych – kredyt, środki własne, inne</td><td>Środki własne – 100%</td></tr>
<tr><td>W następujących instytucjach finansowych (wypełnia się w przypadku kredytu)</td><td></td></tr>
<tr><td rowspan="2">Środki ochrony nabywców</td><td>Otwarty mieszkaniowy rachunek powierniczy*</td><td><s>Zamknięty mieszkaniowy rachunek powierniczy*</s></td></tr>
<tr><td>Wysokość stawki procentowej, według której jest obliczana kwota składki na Deweloperski Fundusz Gwarancyjny[6]</td><td>0,45%</td></tr>
<tr><td>Główne zasady funkcjonowania wybranego rodzaju zabezpieczenia środków</td><td colspan="2">Na podstawie art. 5. pkt 9 z dnia 20 maja 2021 r. o ochronie praw nabywcy lokalu mieszkalnego lub domu jednorodzinnego oraz Deweloperskim Funduszu Gwarancyjnym (dalej „Ustawa”):</td></tr>
</table>

[6] Zgodnie z art. 49 ust. 6 ustawy z dnia 20 maja 2021 r. o ochronie praw nabywcy lokalu mieszkalnego lub domu jednorodzinnego oraz Deweloperskim Funduszu Gwarancyjnym (Dz. U. poz. 1177) wysokość składki jest wyliczana według stawki procentowej obowiązującej w dniu rozpoczęcia sprzedaży lokali mieszkalnych lub domów jednorodzinnych w ramach danego przedsięwzięcia deweloperskiego lub zadania inwestycyjnego. Natomiast stawkę procentową określa akt wykonawczy wydany na podstawie art. 49 ust. 8 ustawy z dnia 20 maja 2021 r. o ochronie praw nabywcy lokalu mieszkalnego lub domu jednorodzinnego oraz Deweloperskim Funduszu Gwarancyjnym.

[*] Niepotrzebne skreślić.

nabywcy	1. Otwarty mieszkaniowy rachunek powierniczy – należący do dewelopera rachunek powierniczy, o którym mowa w ustawie z dnia 29 sierpnia 1997 r. – Prawo bankowe (Dz. U. z 2020 r. poz. 1896, z późn. zm.3), służący gromadzeniu środków pieniężnych wpłacanych przez nabywcę na cele określone w umowie deweloperskiej albo w jednej z umów, o których mowa w art. 2 ust. 1 pkt 2, 3 lub 5 lub ust. 2 Ustawy (dalej, łącznie „umowa deweloperska"), z którego wypłata zdeponowanych środków następuje zgodnie z harmonogramem przedsięwzięcia deweloperskiego. 2. Nabywca będzie dokonywał wpłat na indywidualny rachunek (subkonto) nadany do otwartego mieszkaniowego rachunku powierniczego dewelopera, prowadzony przez bank pod firmą: mBank S.A. z siedzibą w Warszawie (REGON: 001254524) („Bank"). 3. W związku z realizacją przez dewelopera umowy deweloperskiej, Bank wypłaca deweloperowi środki pieniężne wpłacone przez nabywcę na otwarty mieszkaniowy rachunek powierniczy, nie wcześniej niż po 30 dniach od dnia zawarcia umowy deweloperskiej i po stwierdzeniu zakończenia danego etapu realizacji przedsięwzięcia deweloperskiego, w wysokości kwoty stanowiącej iloczyn procentu kosztów danego etapu określonego w harmonogramie przedsięwzięcia deweloperskiego oraz: a. ceny lokalu mieszkalnego albo b. ceny lokalu mieszkalnego i lokalu użytkowego; 4. W przypadku zakończenia ostatniego etapu przedsięwzięcia deweloperskiego, określonego w harmonogramach, Bank wypłaca deweloperowi pozostałe na otwartym mieszkaniowym rachunku powierniczym środki pieniężne wpłacone przez nabywcę na poczet realizacji ostatniego etapu prac po otrzymaniu wypisu aktu notarialnego umowy przenoszącej na nabywcę prawa wynikające z umowy deweloperskiej, w stanie wolnym od obciążeń, praw i roszczeń osób trzecich, z wyjątkiem obciążeń, na które wyraził zgodę nabywca. 5. W związku z realizacją przez dewelopera umowy deweloperskiej, Bank wypłaca deweloperowi środki pieniężne wpłacone przez nabywcę na otwarty mieszkaniowy rachunek powierniczy, nie wcześniej niż po 30 dniach od dnia zawarcia umowy przenoszącej na nabywcę prawa wynikające z umowy deweloperskiej, z wyjątkiem kwoty stanowiącej iloczyn procentu kosztów ostatniego etapu określonego w harmonogramie przedsięwzięcia deweloperskiego oraz: a. ceny lokalu mieszkalnego albo b. ceny lokalu mieszkalnego i lokalu. 6. Kwotę należną za realizację ostatniego etapu przedsięwzięcia deweloperskiego, Bank wypłaca deweloperowi po otrzymaniu wypisu aktu notarialnego umowy przenoszącej na nabywcę prawa wynikające z umowy deweloperskiej, w stanie wolnym od obciążeń, praw i roszczeń osób trzecich, z wyjątkiem obciążeń, na które wyraził zgodę nabywca.
Nazwa instytucji zapewniającej bezpieczeństwo środków nabywcy	mBank S.A. z siedzibą w Warszawie

Harmonogram przedsięwzięcia deweloperskiego lub zadania inwestycyjnego

Nr etapu	Etap	Opis	Podział kosztów etapów w całkowitych kosztach (w %)	Data
1	ZAKUP GRUNTU WRAZ Z PRACAMI PRZYGOTOWA WCZYMI	zakup nieruchomości zakup projektu roboty przygotowawcze wraz z ogrodzeniem terenu budowy, roboty rozbiórkowe	20%	19.06.2023

	2	WYKONANIE ŚCIAN SZCZELINOWYCH BEZ ROZPARCIA WYKOPU	wykonanie ścian szczelinowych bez rozparcia wykopu, rozpoczęcie robót ziemnych	10%	15.12.2023
	3	WYKONANIE POSADOWIENIA BUDYNKU - PŁYTA FUNDAMENTOWA	wykonanie płyty fundamentowej	10%	31.05.2024
	4	Wykonanie podziemia ca. 50%	wykonanie Strop nad -2	10%	01.08.2024
	5	WYKONANIE STANU "ZERO" BEZ PARTERU	roboty ziemne wykonanie konstrukcji podziemia wraz ze stropem nad poziomem -1	10%	01.10..2024
	6	KONSTRUKCJA NADZIEMIA (ca. 50%)	wykonanie stropu nad kondygnacją +4	10%	01.03.2025
	7	STAN SUROWY ZAMKNIĘTY	strop nad ostatnią kondygnacją wraz z pokryciem dachu i jego szczelnością, zakończenie murowania ścian osłonowych zakończenie montażu stolarki okiennej	10%	01.06.2025
	8	ZAKOŃCZENIE PRAC W MIESZKANIACH	zakończenie instalacji podtynkowej w mieszkaniach zakończenie tynków w mieszkaniach zakończenie instalacji podposadzkowych w mieszkaniach zakończenie posadzek w mieszkaniach, montaż wind	10%	02.11.2025
	9	ZAKOŃCZENIE ROBÓT	ślusarka zewnętrzna i wewnętrzna, montaż stolarki wewnętrznej, przyłącza, elewacja – zakończenie, zagospodarowanie terenu, wpis Kierownika Budowy o zakończeniu budowy, uzyskanie pozwolenia na użytkowanie	10%	30.12.2025
Dopuszczenie waloryzacji ceny oraz określenie zasad waloryzacji	Cena może ulec zmianie w zakresie proporcjonalnym do zmian w stawkach podatku VAT (ustawa z dnia 11 marca 2004 roku o podatku od towarów i usług) **(§ 3 ust. 5 umowy zobowiązującej)**.				

WARUNKI ODSTĄPIENIA OD UMOWY DEWELOPERSKIEJ LUB UMOWY, O KTÓREJ MOWA W ART. 2 UST. 1 PKT 2, 3 LUB 5 USTAWY Z DNIA 20 MAJA 2021 R. O OCHRONIE PRAW NABYWCY LOKALU MIESZKALNEGO LUB DOMU JEDNORODZINNEGO ORAZ DEWELOPERSKIM FUNDUSZU GWARANCYJNYM

Warunki, na jakich można odstąpić od umowy deweloperskiej lub jednej z umów, o których mowa w art. 2 ust. 1 pkt 2, 3 lub 5 ustawy z dnia 20 maja 2021 r. o ochronie praw nabywcy lokalu mieszkalnego lub domu jednorodzinnego oraz Deweloperskim Funduszu Gwarancyjnym	W przypadku, gdy w wyniku zmiany stawki podatku VAT Cena ulegnie zmianie w ten sposób, że Nabywca będzie zobowiązany do dopłaty, to w takiej sytuacji Nabywca może odstąpić od umowy zobowiązującej w terminie 30 (trzydziestu) dni od dnia otrzymania od Dewelopera zawiadomienia o odpowiedniej korekcie Ceny, lecz nie później niż w terminie do dnia 30 kwietnia 2026 roku **(§ 3 ust. 5 umowy zobowiązującej).** Nabywca ma prawo odstąpić od umowy zobowiązującej: 1) jeżeli niniejsza umowa deweloperska nie zawiera elementów, o których mowa w art. 35 Ustawy, albo elementów, o których mowa w art. 36 Ustawy 2) jeżeli informacje zawarte w umowie zobowiązującej nie są zgodne z informacjami zawartymi w prospekcie informacyjnym lub w załącznikach, za wyjątkiem zmian, o których mowa w art. 35 ust. 2 Ustawy, 3) jeżeli Deweloper nie doręczył Nabywcy zgodnie z treścią art. 21 i art. 22 Ustawy prospektu informacyjnego wraz z załącznikami lub informacji o zmianie danych lub informacji zawartych w prospekcie informacyjnym lub jego załącznikach, 4) jeżeli dane lub informacje zawarte w prospekcie informacyjnym lub w załącznikach, na podstawie których zawarto umowę zobowiązującą, są niezgodne ze stanem faktycznym lub prawnym w dniu zawarcia umowy, 5) jeżeli prospekt informacyjny, na podstawie którego zawarto niniejszą umowę zobowiązującą, nie zawiera danych lub informacji określonych we wzorze prospektu informacyjnego stanowiącego załącznik do Ustawy, 6) w przypadku nieprzeniesienia na Nabywcę odrębnej własności Lokalu w terminie określonym w umowie zobowiązującej, 7) w przypadku gdy Deweloper nie zawrze umowy mieszkaniowego rachunku powierniczego z innym bankiem (po jej wypowiedzeniu przez dotychczasowy bank) w trybie i terminie, o którym mowa w §13 ust. 9 tego aktu 8) w przypadku, gdy Deweloper nie posiada zgody wierzyciela hipotecznego lub zobowiązania do jej udzielenia, o których mowa w art. 25 ust. 1 pkt 1 lub 2 Ustawy, 9) w przypadku niewykonania przez Dewelopera wobec Nabywcy obowiązków, o których mowa w §13 ust. 11 tego aktu, w trybie i terminie tam wskazanym, 10) w przypadku nieusunięcia przez Dewelopera uznanej w protokole zdawczo-odbiorczym wady istotnej Lokalu mieszkalnego na zasadach określonych w art. 41 ust. 11 Ustawy, 11) w przypadku stwierdzenia przez rzeczoznawcę budowlanego istnienia wady istotnej, o którym mowa w art. 41 ust. 15 Ustawy, tj. w opinii wydanej na wniosek Nabywcy w związku odmową dokonania odbioru przez Nabywcę ze względu na wadę istotną w ramach powtórnego odbioru, 12) jeżeli syndyk zażądał wykonania umowy zobowiązującej na podstawie art. 98 ustawy z dnia 28 lutego 2003 r. - Prawo upadłościowe. Deweloper ma prawo odstąpić od umowy zobowiązującej w przypadku niespełnienia przez Nabywcę świadczeń pieniężnych w terminie lub w wysokości określonych w umowie zobowiązującej, mimo wezwania Nabywcy w formie pisemnej do uiszczenia zaległych kwot w terminie 30 (trzydziestu) dni od dnia doręczenia wezwania, chyba że niespełnienie przez Nabywcę świadczenia pieniężnego jest spowodowane działaniem siły wyższej (**§ 6 ust. 8 umowy zobowiązującej)**. Deweloper ma prawo odstąpić od umowy **zobowiązującej** w przypadku niestawienia się Nabywcy do odbioru Lokalu mieszkalnego lub do zawarcia umowy przeniesienia własności Lokalu, pomimo dwukrotnego doręczenia wezwania w formie pisemnej w odstępie co najmniej 60 (sześćdziesięciu) dni, chyba że niestawienie się Nabywcy jest spowodowane działaniem siły wyższej (**§ 6 ust. 9 umowy zobowiązującej)**.
INNE INFORMACJE	

I. Informacja o:

1) zgodzie banku lub innego wierzyciela hipotecznego na bezobciążeniowe ustanowienie odrębnej własności lokalu mieszkalnego i przeniesienie jego własności na nabywcę po wpłacie pełnej ceny przez nabywcę lub zobowiązaniu do jej udzielenia, jeżeli takie obciążenie istnieje, albo zgodzie banku lub innego wierzyciela hipotecznego na bezobciążeniowe przeniesienie na nabywcę własności nieruchomości wraz z domem jednorodzinnym lub użytkowania wieczystego nieruchomości gruntowej i własności domu jednorodzinnego stanowiącego odrębną nieruchomość, lub przeniesienie ułamkowej części własności nieruchomości wraz z prawem do wyłącznego korzystania z części nieruchomości służącej zaspokajaniu potrzeb mieszkaniowych po wpłacie pełnej ceny przez nabywcę lub zobowiązaniu do jej udzielenia, jeżeli takie obciążenie istnieje;

2) w przypadku umów, o których mowa w art. 2 ust. 2 ustawy z dnia 20 maja 2021 r. o ochronie praw nabywcy lokalu mieszkalnego lub domu jednorodzinnego oraz Deweloperskim Funduszu Gwarancyjnym, o zgodzie banku lub innego wierzyciela hipotecznego na bezobciążeniowe przeniesienie własności lokalu użytkowego na nabywcę po wpłacie pełnej ceny przez nabywcę lub zobowiązaniu do udzielenia takiej zgody, jeżeli takie obciążenie istnieje, albo zgodzie banku lub innego wierzyciela hipotecznego na bezobciążeniowe przeniesienie na nabywcę ułamkowej części własności lokalu użytkowego po wpłacie pełnej ceny przez nabywcę lub zobowiązaniu do udzielenia takiej zgody, jeżeli takie obciążenie istnieje.

II. Informacja o możliwości zapoznania się w lokalu przedsiębiorstwa przez osobę zainteresowaną zawarciem umowy odpowiednio do zakresu umowy z:

1) aktualnym stanem księgi wieczystej prowadzonej dla nieruchomości;
2) aktualnym odpisem, wyciągiem, zaświadczeniem lub wydrukiem komputerowym z Centralnej Informacji Krajowego Rejestru Sądowego, jeżeli podmiot podlega wpisowi do Krajowego Rejestru Sądowego, albo aktualnym zaświadczeniem o wpisie do Centralnej Ewidencji i Informacji o Działalności Gospodarczej;
3) pozwoleniem na budowę albo zgłoszeniem budowy, o którym mowa w art. 29 ust. 1 pkt 1 ustawy z dnia 7 lipca 1994 r. – Prawo budowlane, do którego organ administracji architektoniczno-budowlanej nie wniósł sprzeciwu;
4) sprawozdaniem finansowym dewelopera za ostatnie dwa lata, a w przypadku:
   a) prowadzenia działalności przez okres krótszy niż dwa lata – sprawozdaniem finansowym za okres ostatniego roku,
   b) realizacji inwestycji przez spółkę celową – sprawozdaniem spółki dominującej oraz spółki celowej;
5) projektem budowlanym;
6) decyzją o pozwoleniu na użytkowanie budynku lub zawiadomieniem o zakończeniu budowy, do którego organ nadzoru budowlanego nie wniósł sprzeciwu;
7) zaświadczeniem o samodzielności lokalu;
8) aktem ustanowienia odrębnej własności lokalu
9) dokumentem potwierdzającym:
   a) zgodę banku lub innego wierzyciela hipotecznego na bezobciążeniowe ustanowienie odrębnej własności lokalu mieszkalnego i przeniesienie jego własności na nabywcę po wpłacie pełnej ceny przez nabywcę lub zobowiązanie do jej udzielenia, jeżeli takie obciążenie istnieje, albo zgodę banku lub innego wierzyciela hipotecznego na bezobciążeniowe przeniesienie na nabywcę własności nieruchomości wraz z domem jednorodzinnym lub użytkowania wieczystego nieruchomości gruntowej i własności domu jednorodzinnego stanowiącego odrębną nieruchomość, lub przeniesienie ułamkowej części własności nieruchomości wraz z prawem do wyłącznego korzystania z części nieruchomości służącej zaspokajaniu potrzeb mieszkaniowych po wpłacie pełnej ceny przez nabywcę lub zobowiązanie do jej udzielenia, jeżeli takie obciążenie istnieje,
   b) w przypadku umów, o których mowa w art. 2 ust. 2 ustawy z dnia 20 maja 2021 r. o ochronie praw nabywcy lokalu mieszkalnego lub domu jednorodzinnego oraz Deweloperskim Funduszu Gwarancyjnym, zgodę banku lub innego wierzyciela hipotecznego na bezobciążeniowe przeniesienie własności lokalu użytkowego na nabywcę po wpłacie pełnej ceny przez nabywcę lub zobowiązanie do udzielenia takiej zgody, jeżeli takie obciążenie istnieje, albo zgodę banku lub innego wierzyciela hipotecznego na bezobciążeniowe przeniesienie na nabywcę ułamkowej części własności lokalu użytkowego po wpłacie pełnej ceny przez nabywcę lub zobowiązanie do udzielenia takiej zgody, jeżeli takie obciążenie istnieje.

III. Informacja:

Środki pieniężne zgromadzone w mBank S.A., prowadzącym otwarty mieszkaniowy rachunek powierniczy albo zamknięty mieszkaniowy rachunek powierniczy, są objęte ochroną obowiązkowego systemu gwarantowania depozytów, na zasadach określonych w ustawie z dnia 10 czerwca 2016 r. o Bankowym Funduszu Gwarancyjnym, systemie gwarantowania depozytów oraz przymusowej restrukturyzacji (Dz. U. z 2020 r. poz. 842 oraz z 2021 r. poz. 680 i 1177).

Informacje podstawowe o obowiązkowym systemie gwarantowania depozytów:

- ochrona środków dotyczy sytuacji spełnienia warunku gwarancji wobec mBank S.A.,
- w przypadku rachunku powierniczego deponentem (uprawnionym do środków gwarantowanych) jest każdy z powierzających, w granicach wynikających z jego udziału w kwocie zgromadzonej na tym rachunku, a w gra- nicach pozostałej kwoty na rachunku prawo do środków gwarantowanych ma powiernik,
- limit gwarancyjny przypadający na jednego deponenta to równowartość w złotych 100 000 euro; w przypadkach określonych w art. 24 ust. 3 i 4 ustawy z dnia 10 czerwca 2016 r. o Bankowym Funduszu Gwarancyjnym, systemie gwarantowania depozytów oraz przymusowej restrukturyzacji, środki deponenta, w terminie 3 miesięcy od dnia ich wpływu na rachunek, objęte są gwarancjami ponad równowartość w złotych 100 000 euro,
- podstawą wyliczenia kwoty środków gwarantowanych należnej deponentowi jest suma wszystkich podlegających ochronie należności tego deponenta od banku, w tym należności z tytułu środków zgromadzonych na jego rachunkach osobistych i z tytułu jego udziału w środkach zgromadzonych na rachunku powierniczym,
- wypłata środków gwarantowanych – co do zasady – następuje w terminie 7 dni roboczych od dnia spełnienia warunku gwarancji wobec banku,
- wypłata środków gwarantowanych jest dokonywana w złotych,
- mBank S.A. [nazwa banku prowadzącego mieszkaniowy rachunek powierniczy] korzysta także z następujących znaków towarowych: mBank S.A.

Dalsze informacje na temat systemu gwarantowania depozytów można uzyskać na stronie internetowej Bankowego Funduszu Gwarancyjnego: https://www.bfg.pl/.

Informacja zamieszczana w przypadku zawarcia umowy mieszkaniowego rachunku powierniczego z oddziałem instytucji kredytowej w rozumieniu art. 4 ust. 1 pkt 18 ustawy z dnia 29 sierpnia 1997 r. – Prawo bankowe (Dz. U. z 2020 r. poz. 1896, 2320 i 2419 oraz z 2021 r. poz. 432, 680, 815 i 1177).
Oddział instytucji kredytowej w rozumieniu art. 4 ust. 1 pkt 18 ustawy z dnia 29 sierpnia 1997 r. – Prawo bankowe jest objęty systemem gwarantowania państwa macierzystego, co oznacza, że nie mają do niego zastosowania przepisy ustawy z dnia 10 czerwca 2016 r. o Bankowym Funduszu Gwarancyjnym, systemie gwarantowania depozytów oraz przymusowej restrukturyzacji.

Zgodnie ze wzorem umowy zobowiązującej stanowiącym Załącznik nr 2 do niniejszego prospektu informacyjnego:

Jeżeli w dniu podpisania umowy ustanowienia odrębnej własności Lokalu i przeniesienia jego własności w wykonaniu umowy deweloperskiej Nieruchomość, na której posadowiony będzie Budynek, obciążona będzie hipotekami a wniosek o ich wykreślenie do tego dnia nie zostanie złożony – Deweloper przy zawarciu umowy ustanowienia odrębnej własności Lokalu i przeniesienia jego własności w wykonaniu umowy deweloperskiej, przedstawi oświadczenia banku lub innego wierzyciela hipotecznego, na rzecz którego ustanowione będą hipoteki, o których mowa powyżej, w których bank lub inny wierzyciel hipoteczny wyrazi zgodę na bezobciążeniowe wyodrębnienie Lokalu i przeniesienie jego własności po wpłacie przez Nabywcę całej Ceny za przedmiotowy Lokal i odbiorze Lokalu przez Nabywcę **(§ 13 ust. 7 umowy zobowiązującej)**

Na chwilę obecną nie istnieją żadni wierzyciele hipoteczni, w związku z czym nie istnieją (jako bezprzedmiotowe) zgody tychże wierzycieli na bezobciążeniowe wyodrębnienie Lokalu i przeniesienie jego własności.

Dokumenty dostępne będą w lokalu sprzedażowym przedsiębiorstwa pod adresem ul. Paderewskiego 8, Poznań (61-770). w godzinach 9.00 – 17.00

PROSPEKT INFORMACYJNY CZĘŚĆ INDYWIDUALNA	
Dotyczy:	**KAMIENICA GARBARY**
Data sporządzenia prospektu:	[…]
Wersja nr:	**PROSPEKT INFORMACYJNY**

Cena lokalu mieszkalnego albo domu jednorodzinnego	**…… PLN**	
Powierzchnia użytkowa lokalu mieszkalnego albo domu jednorodzinnego	Powierzchnia użytkowa Lokalu **……. m2**	
Cena m^2 powierzchni użytkowej lokalu mieszkalnego albo domu jednorodzinnego	Cena m2 powierzchni użytkowej Lokalu wynosi **….. PLN/m2**	
Termin, do którego nastąpi przeniesienie prawa własności nieruchomości wynikającego z umowy deweloperskiej lub jednej z umów, o których mowa w art. 2 ust. 1 pkt 2, 3 lub 5 lub ust. 2 ustawy z dnia 20 maja 2021 r. o ochronie praw nabywcy lokalu mieszkalnego lub domu jednorodzinnego oraz Deweloperskim Funduszu Gwarancyjnym	31 grudnia 2026 roku Termin ustanowienia odrębnej własności Lokalu może ulec przesunięciu w przypadku wystąpienia okoliczności, za które Deweloper nie ponosi odpowiedzialności, o okres równy czasowi działania lub trwania okoliczności siły wyższej (siła wyższa oznacza zdarzenie nadzwyczajne, niejednokrotnie połączone z niemożnością przewidzenia jego wystąpienia, zewnętrzne i niemożliwe do zapobieżenia lub skutecznego przeciwdziałania, występujące także poza terenem Rzeczypospolitej Polskiej, oddziaływujące na Przedsięwzięcie Deweloperskie bądź mogące na nie oddziaływać i mogące utrudniać zgodną z harmonogramem realizację Przedsięwzięcia Deweloperskiego i wynikające z niego terminy, takie jak:, zdarzenia o charakterze katastrofalnych działań przyrody, zaburzeń życia zbiorowego jak np. wojna, konflikty zbrojne, zamieszki krajowe, epidemie i pandemie, i związane z nimi wstrzymanie lub opóźnienie łańcucha dostaw lub niedostępność materiałów, nagły odpływ siły roboczej, a także akty władzy publicznej dotyczące nadzwyczajnych zdarzeń gospodarczo - politycznych lub awarię na budowie zagrażającą życiu lub zdrowiu ludzkiemu, której przy zachowaniu należytej staranności nie dało się przewidzieć na etapie projektowania i realizowania Przedsięwzięcia Deweloperskiego, które opóźnią lub uniemożliwią wykonanie zobowiązań wynikających z umowy); bądź też o czas niezbędny dla realizacji potwierdzony przez nadzór budowy robót koniecznych, tj. takich, które mają na celu zapewnienie niezbędnego bezpieczeństwa budowy w razie zagrożenia awarią zaistniałą z przyczyn niezależnych od Dewelopera, wpisanych do dziennika budowy; w przypadku wystąpienia wyżej opisanych okoliczności Deweloper udzieli Nabywcy stosownych wyjaśnień na piśmie **(§2 ust. 4 umowy zobowiązującej)**.	
Określenie położenia oraz istotnych cech domu jednorodzinnego albo budynku, w którym ma znajdować się lokal mieszkalny będący przedmiotem umowy rezerwacyjnej albo umowy deweloperskiej lub jednej z umów, o których mowa w	**Liczba kondygnacji**	Podziemne 3 Nadziemne 7
	Technologia wykonania	Żelbetowa, murowana
	Standard prac wykończeniowych w części wspólnej budynku i terenie	**<u>Otoczenie:</u>** **Teren:**

art. 2 ust. 1 pkt 2, 3 lub 5 lub ust. 2 ustawy z dnia 20 maja 2021 r. o ochronie praw nabywcy lokalu mieszkalnego lub domu jednorodzinnego oraz Deweloperskim Funduszu Gwarancyjnym	**wokół niego, stanowiącym część wspólną nieruchomości**	• Zagospodarowany zielenią i oświetlony, zieleń niska (patio) i wysoka (od strony ulicy) • Drobne Formy Architektury (DFA) wg projektu • Zieleń wg projektu **Drogi i chodniki:** • Chodniki – z płyt lub kostki betonowej • Dojazd do garażu – z kostki betonowej/betonu **Miejsce gromadzenia odpadów:** • Gromadzenie odpadów w w wydzielonych pomieszczeniach w budynku na parterze • Posadzka z płyt gresowych lub inne materiały antypoślizgowe • Ściany ocieplone i wykończone płytkami gresowymi lub innymi materiałami wodoodpornymi • Wentylacja mechaniczna • Oświetlenie • Złączka do wody + kratka ściekowa **Instalacje związane z otoczeniem budynku:** • Instalacja elektryczna oświetlenia terenu • Kanalizacja sanitarna i deszczowa • Przyłącze teletechniczne • Zasilanie energetyczne budynku – złącza kablowe wbudowane w ścianę zewnętrzną budynku • Przyłącze ciepła systemowego • Przyłącze gazowe **<u>Hol wejściowy, przedsionki wejściowe</u>** **Drzwi wejściowe:** • Drzwi aluminiowe lub stalowe, przeszklone szkłem bezpiecznym **Ściany:** • Tynk gipsowy malowany, elementy dekoracyjne wg projektu aranżacji wnętrz, spiek kwarcowy, okładziny z płyt gresowych wielkoformatowych, okładziny ryflowane fornirowane lub malowane, tynk dekoracyjny, tapety winylowe • Portale windowe – tynk dekoracyjny częściowo z okładziny z płyt gresowych wielkormatowych **Sufity:** • Tynk gipsowy i/lub sufity podwieszane w miejscach przewidzianych w projekcie, malowany

		Posadzki: • Płytki gresowe wielkoformatowe • Wycieraczka pogłębiona systemowa przy wejściu do budynku **Wyposażenie:** • Skrzynki na listy • Tablica informacyjna • Gaśnice • Oprawy oświetleniowe sterowane czujnikiem ruchu **Instalacje:** • Kontrola dostępu - Wideodomofon przy wejściu oraz w mieszkaniach • Instalacja CO • Instalacja wentylacyjna • Instalacja elektryczna **<u>Klatki schodowe, korytarz, hole windowe</u>** **Ściany i sufity:** • Sufity - tynk gipsowy, sufity podwieszane w miejscach przewidzianych w projekcie • Ściany – tynk gipsowy, malowany i/lub tapety winylowe • Zabudowy szachtów płyta meblowa w kolorze zbliżonym do ściany • Portal windowy – częściowo z okładziny z płyt gresowych wielkoformatowych • Portal drzwiowy - częściowo z okładziny z płyt gresowych wielkoformatowych **Posadzki:** • Płytki gresowe wielkoformatowe lub inne materiały antypoślizgowe • Wycieraczki systemowe zagłębione w posadzce **Biegi, spoczniki, podesty klatek schodowych:** • Żelbetowe monolityczne lub prefabrykowane wg. projektu • Wykończone płytkami gresowymi na korytarzach wielkoformatowy lub innymi materiałami antypoślizgowymi **Balustrady, pochwyty:** • Pochwyty i balustrady zgodnie z projektem aranżacji wnętrz **Instalacje:** • Instalacja oświetleniowa – oprawy oświetleniowe sterowane czujnikiem ruchu • Instalacja wentylacyjna

		• Liczniki do mieszkań - energii, wody, centralnego ogrzewania, zlokalizowane w szachtach lub w mieszkaniu w przypadku braku możliwości spełnienia przepisów technicznych. **Windy:** • Wyposażone w panel kontrolny i lustro • Portal windowy i podłoga (zgodna z projektem korytarzy) **Drzwi:** • Rama ze stali, wypełnienie z płyt ozdobnych i/lub stalowe, o odporności ogniowej w miejscach przewidzianych w projekcie **<u>Konstrukcja i wykończenie zewnętrzne budynku</u>** **Fundamenty:** • Ściany szczelinowe żelbetowe • Płyta fundamentowa żelbetowa monolityczna • Płyta żelbetowa w technologii • Słupy podziemia - żelbetowe, ściany podziemia – żelbetowe i/lub murowane **Konstrukcja budynku:** • Konstrukcja żelbetowa monolityczna słupowo-belkowo-płytowa w części podziemnej, płytowo – ścienna, częściowo murowana w części nadziemnej **Ściany zewnętrzne:** • Żelbetowe, ocieplone Elewacja dekoracyjna tj. płytka klinkierowa i/lub płytka mineralna klinkierowa i/lub corten i/lub kompozytowe płyty elewacyjne oraz BSO (Bezspoinowy system ocieplenia) **Stropy:** • Stropy żelbetowe **Dach:** • Stropodach niewentylowany, zielony • Taras wspólny dla mieszkańców • Odwodnienie wewnętrznymi wpustami • Obróbki blacharskie **Izolacje:** • Termiczna • Przeciwwodna **<u>Garaże wielostanowiskowe:</u>**

		Stropy: • Żelbetowe monolityczne **Ściany zewnętrzne, wewnętrzne, konstrukcyjne i słupy:** • Ściany zewnętrzne konstrukcyjne w technologii ścian szczelinowych i/lub żelbetowe, słupy żelbetowe monolityczne - nietynkowane, • Ściany przedsionka i klatki schodowej żelbetowe monolityczne – tynkowane, malowane • Ściany pomieszczeń technicznych żelbetowe monolityczne lub murowane – nietynkowane • Oznakowania słupów i ścian wg projektu organizacji ruchu, oznakowanie wjazdu/wyjazdu, dojść ewakuacyjnych, dojść do klatek, oznaczenie komórek lokatorskich, pomieszczeń techniczno-gospodarczych **Sufit:** • Ocieplony w miejscach przewidzianych w projekcie **Posadzki:** • W hali garażowej posadzka betonowa utwardzona powierzchniowo lub zatarta na ostro (rampy) lub żywica z wyznaczeniem i oznakowaniem miejsc postojowych **Drzwi:** • Stalowe lub aluminiowe według wymagań ppoż. **Brama:** • Brama wjazdowa zdalnie sterowana za pomocą pilota - światło przejazdu min. 2 m • Bram/kurtyna ppoż./dymowa na poziomie -1 oraz -2 **Instalacje sanitarne:** • Wentylacja mechaniczna wraz z instalacją oddymiania • Instalacja hydrantowa, Instalacja kanalizacyjna podposadzkowa – odwodnienia liniowe lub wpusty, Kanalizacja sanitarna, Kanalizacja deszczowa, Instalacja wodociągowa, zestaw hydroforowy • Garaż nieogrzewany • Instalacja mgły wodnej na poziomach zgodnie z dokumentacją projektową **Instalacje:** • Instalacja oświetleniowa,

		• , • Instalacja SSP – System Sygnalizacji Pożaru • Instalacja kontroli dostępu • Instalacja teletechniczna **Pomieszczenia techniczne:** • Pomieszczenia wodomierza i hydroforu • Pomieszczenia węzła cieplnego • Pomieszczenie separatora koalescencyjnego • Pomieszczenie rozdzielni nn (Niskiego Napięcia) • Szczegółowe wykończenie zgodnie z projektem oraz zgodnie z wytycznymi poszczególnych gestorów mediów **<u>Komórki lokatorskie</u>** **Wykończenie:** • Ściany pomiędzy komórkami/schowkami systemowe • Wentylowane mechanicznie lub wentylacja grawitacyjna przez otwory • Drzwi systemowe z zamkiem • Możliwe miejscowe obniżenia lub ograniczenia funkcjonale z uwagi na obecność instalacji lub elementów wyposażenia technicznego niezbędnych do prawidłowego funkcjonowania budynku
	Liczba lokali w budynku	– ilość mieszkań: 95 – ilość lokali użytkowych: 5 – ilość komórek lokatorskich: 38
	Liczba miejsc garażowych i postojowych	– miejsca postojowe 113 (z czego 1 na poziomie zero) w tym 2 miejsca postojowe dla osób niepełnosprawnych w hali garażowej (na poziomie -1)
	Dostępne media w budynku	Woda, prąd, gaz, ciepło
	Dostęp do drogi publicznej	Nieruchomość posiada bezpośredni dostęp do drogi publicznej – ulicy Wielkiej, zapewniony poprzez służebność gruntową polegającą na uprawnieniu do wykonywania przejazdu i przechodu przez działkę 32/1 (PO1P/00137302/0).
Określenie usytuowania lokalu mieszkalnego w budynku, jeżeli przedsięwzięcie deweloperskie lub zadanie inwestycyjne dotyczy lokali mieszkalnych	Piętro ……., ……. kondygnacja	

Określenie powierzchni użytkowej i układu pomieszczeń oraz zakresu i standardu prac wykończeniowych, do których wykonania zobowiązuje się deweloper	Powierzchnia użytkowa Lokalu: ….. m2 Układ pomieszczeń: ……. <u>Standard prac wykończeniowych:</u> **Drzwi wejściowe:** • Antywłamaniowe, w miejscach przewidzianych w projekcie drzwi o zwiększonej odporności ogniowej • Portal drzwiowy zgodnie z PW (częściowo z okładziny z płyt gresowych wielkoformatowych) • Drzwi o wysokości 220 cm **Wysokość kondygnacji mieszkalnej:** • Około 270 cm, możliwe miejscowe obniżenia ze względu na przebieg instalacji i elementy konstrukcyjne **Ściany:** • Ściany miedzy lokalowe murowane lub żelbetowe zgodnie z projektem • Ściany konstrukcyjne - murowane lub żelbetowe zgodnie z projektem, słupy żelbetowe. • Ściany działowe murowane • Słupy, filary – żelbetowe. • Wykończone tynkiem gipsowym III kategorii, na biało jednokrotnie malowane • W łazienkach tynk gipsowy zatarty na ostro, niemalowany **Sufity:** • Tynk gipsowy III kategorii jednokrotnie malowany na biało **Posadzki:** • Posadzki jastrychowe przygotowane pod indywidualne wykończenie • W przypadku klejenia parkietów, desek i innych elementów wielkoformatowych niezbędne jest wzmocnienie szlichty zgodnie z wymaganiami producenta • Warstwy posadzkowe zgodnie z projektem **Okna i drzwi balkonowe:** • Okna aluminiowe, szklone z szybami zespolonymi • Rozwierane i/lub rozwieralno-uchylne, w miejscach przewidzianych w projekcie okna typu „fix” nieotwieralne • Nawiewniki w ramach okiennych i/lub ścienne dla zapewnienia wymaganej infiltracji powietrza według projektu **Parapety wewnętrzne:** • Do własnej aranżacji **Drzwi wewnętrzne:** • Ościeża nietynkowane. Otwory przygotowane do montażu ościeżnic i skrzydeł drzwiowych min. 210 x 92 cm +/- 2 cm **Kuchnie:** • Instalacja elektryczna – trójfazowa do podłączenia kuchni elektrycznych, zakończona puszką, jednofazowa dla gniazd ogólnych oraz oświetleniowa • Instalacja lokalowa wodna i c.o. (rury wielowarstwowe z tworzywa sztucznego) • Wyprowadzone podejścia wodno-kanalizacyjne do podłączenia urządzeń; prowadzone w warstwach posadzkowych i po ścianach do zabudowy przez lokatorów • Instalacja wodna – piony z rur wielowarstwowych tworzyw sztucznych, indywidualne wodomierze zimnej i ciepłej wody dostępne do odczytu na

	korytarzach ogólnodostępnych. **Łazienki i WC:** • Instalacja lokalowa podposadzkowa, wyprowadzane podejścia wody oraz podłączenia kanalizacyjne do odbiorników (pralka, umywalka, miska ustępowa, wanna/prysznic) w miejscach przewidzianych w projekcie; podejścia nawierzchniowo, częściowo podejście w podbudowach posadzek, na ścianach rury prowadzone natynkowo, • Piony z rur z tworzyw sztucznych • Indywidualne wodomierze zimnej i ciepłej wody dostępne do odczytu na korytarzach ogólnodostępnych – zbiorcze szachty licznikowe • Urządzenia sanitarne do montażu przez lokatorów • Instalacja elektryczna – jednofazowa dla gniazd ogólnych oraz oświetleniowa **Instalacja CO:** • Grzejniki płytowe zaworowe, w salonach grzejniki kanałowe/płytowe • W łazienkach grzejniki drabinkowe • Instalacja lokalowa podposadzkowa (rury z tworzywa sztucznego) • Indywidualne liczniki ciepła dostępne do odczytu na korytarzach ogólnodostępnych – zbiorcze szachty licznikowe **Instalacja wody:** • Instalacja lokalowa podposadzkowa (rury wielowarstwowe z tworzywa sztucznego) • Piony z rur wielowarstwowych z tworzywa sztucznego • Indywidualne wodomierze zimnej i ciepłej wody dostępne do odczytu na korytarzach ogólnodostępnych – zbiorcze szachty licznikowe **Instalacja kanalizacyjna:** • Piony z tworzywa – z materiałów niskoszumowych. Podejścia z tworzywa sztucznego **Instalacja wentylacyjna:** • Wentylacja mechaniczna wyciągowa • Nawiewniki w miejscach przewidzianych w projekcie **Instalacja elektryczna:** • Tablice mieszkaniowe podtynkowe i/lub natynkowe • Wypusty oświetleniowe zakończone kostką • Instalacja trójfazowa do kuchenek elektrycznych • Instalacja jednofazowa do jednostki zewnętrznej klimatyzacji (preinstalacja) • Osprzęt wg projektu • Gniazda wtykowe dla okapu, pralki, lodówki i zmywarki, gniazda wtykowe w sypialniach i w pokoju dziennym – według projektu **Inne instalacje:** • Skrzynia TSM (Telekomunikacyjna Skrzynka Mieszkaniowa) w obrębie mieszkania • Instalacja odbioru telewizji naziemnej DVB-T i satelitarnej (bez tunera-dekodera) – gniazdo RTV-SAT zgodnie z projektem • Telefoniczna i internetowa zgodnie z projektem • Instalacja światłowodowa doprowadzona do lokalu, zgodnie z projektem • Możliwość podania sygnału przez wybranego operatora TV kablowej po podpisaniu umowy (po stronie lokatora) • Instalacja wideodomofonowa. **Balkony, loggie:** • Posadzki wykończone – gres na podstawkach

	• Balustrady stalowe ocynkowane malowane proszkowo lub aluminiowe wypełnione ze szkła bezpiecznego o łącznej wysokości min. 110 cm • Instalacja elektryczna – jednofazowa dla pojedynczego gniazda ogólnego, • Oświetlenie kinkiet lub lampa **Tarasy na dachu:** • Wykończone, deska kompozytowa lub płytki gr. 2 cm na stopkach • Zawór wody • Instalacja elektryczna – jednofazowa dla gniazda ogólnego, oświetleniowa – oprawa nad wejściem, zgodnie z PW
Data wydania zaświadczenia o samodzielności lokalu mieszkalnego	Nie dotyczy.
Data ustanowienia odrębnej własności lokalu mieszkalnego	Nie dotyczy.
Informacje o lokalu użytkowym nabywanym równocześnie z lokalem mieszkalnym albo domem jednorodzinnym	Nie dotyczy.
Cenę lokalu użytkowego albo ułamkowej części własności lokalu użytkowego	Nie dotyczy.
Termin, do którego nastąpi przeniesienie prawa własności lokalu użytkowego albo ułamkowej części własności lokalu użytkowego	Nie dotyczy.

Podpis dewelopera albo osoby upoważnionej do reprezentacji dewelopera

…...……..…….

Załączniki:

1). Rzut kondygnacji z zaznaczeniem lokalu mieszkalnego.

2). Wzór umowy deweloperskiej lub umowy zobowiązującej, o której mowa w art. 2 ust. 1 pkt 2, 3 lub 5 ustawy z dnia 20 maja 2021 r. o ochronie praw nabywcy lokalu mieszkalnego lub domu jednorodzinnego oraz Deweloperskim Funduszu Gwarancyjnym

3). Szkic koncepcji zagospodarowania terenu inwestycji i jego otoczenia z zaznaczeniem budynku oraz istotnych uwarunkowań lokalizacji inwestycji wynikających z istniejącego stanu użytkowania terenów sąsiednich (np. z funkcji terenu, stref ochronnych, uciążliwości).

4). Informacje dotyczące przewidzianych inwestycji w promieniu 1 km od terenu objętego przedsięwzięciem deweloperskim lub zadaniem inwestycyjnym

ZAŁĄCZNIK NR 1

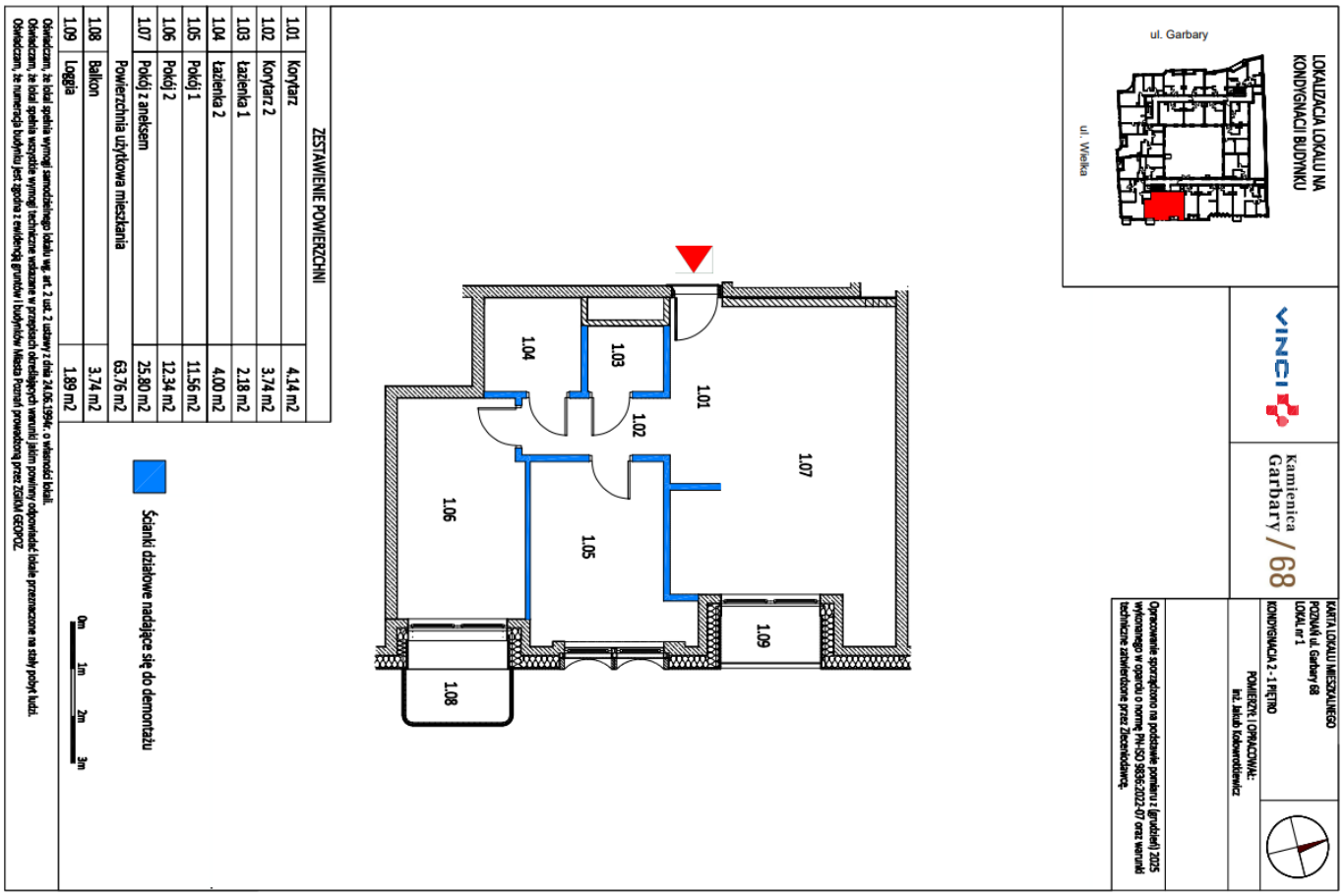

ZAŁĄCZNIK NR 2

WZÓR UMOWY ZOBOWIĄZUJĄCEJ

Dnia _____ dwa tysiące dwudziestego szóstego (__.__.**2026**) roku, przed _____, w prowadzonej przez niego Kancelarii Notarialnej mieszczącej się w Poznaniu przy ulicy Libelta 26, stawili się:----------

1. _____, która oświadczyła, że przy niniejszym akcie notarialnym działa **jako pełnomocnik** w imieniu i na rzecz spółki pod firmą: **Vinci Immobilier Polska spółka z ograniczoną odpowiedzialnością** z siedzibą w Warszawie, adres: ulica Domaniewska 32, (02-672) Warszawa, REGON: 367553393, NIP: 5213785217, wpisanej do rejestru przedsiębiorców Krajowego Rejestru Sądowego pod numerem **KRS: 0000682823**, zgodnie z okazanym przy niniejszym akcie notarialnym wydrukiem z informacji odpowiadającej odpisowi aktualnemu z rejestru przedsiębiorców pobranym na podstawie art. 4 ust. 4aa ustawy z dnia 20 sierpnia 1997 roku o Krajowym Rejestrze Sądowym (Dz. U. 2025.869 t.j. ze zm.) w dniu _____ 2025 roku, o godzinie: _____, na podstawie pełnomocnictwa, sporządzonego w formie aktu notarialnego, przez Bartosza Walendę, notariusza w Warszawie, dnia _____ roku, Repertorium A numer _____, które zostało przedłożone do aktu notarialnego sporządzonego w tutejszej Kancelarii Notarialnej, dnia _____ roku, Repertorium A numer _____ i wraz z tym aktem złożone do akt księgi wieczystej pod oznaczeniem **PO1P/00324857/3**. ----------

_____ oświadcza, że:----------

- pełnomocnictwo na podstawie którego działa przy niniejszym akcie nie zostało do chwili obecnej zmienione, odwołane ani nie wygasło oraz nie przekracza zakresu umocowania,
- okazany przy niniejszym akcie wydruk z informacji odpowiadającej odpisowi aktualnemu z Rejestru Przedsiębiorców zawiera aktualne i zgodne z rzeczywistym stanem prawnym wpisy. ----------

_____ zwana będzie w dalszej części także jako **„Pełnomocnik Dewelopera”**, a spółka pod firmą: Vinci Immobilier Polska spółka z ograniczoną odpowiedzialnością z siedzibą w Warszawie jako: **„Deweloper”**.----------

2. _____, córka _____, legitymująca się dowodem osobistym: _____, ważnym do dnia _____ roku, PESEL: _____, według oświadczenia zamieszkała w _____, urodzona w Polsce, wyłącznie obywatelka polska; ------
3. _____, syn _____, legitymujący się dowodem osobistym: _____, ważnym do dnia _____ roku, PESEL: _____, według oświadczenia zamieszkały w _____, urodzony w Polsce, wyłącznie obywatel polski; ----------

do wyboru: Stawający Ad. 2 w dalszej części aktu zwany również „**Nabywcą**”/Stawający Ad. 2 i Ad. 3 w dalszej części aktu zwani łącznie również „**Nabywcą**”.----------

Tożsamość Stawających notariusz stwierdził na podstawie okazanych dowodów osobistych wydanych przez władze Rzeczypospolitej Polskiej, których serie i numery powołano przy ich nazwiskach. ----------

ZAŁĄCZNIK NR 2

Notariusz zweryfikował w sposób określony w art. 23m ustawy z dnia 24 września 2010 roku o ewidencji ludności (Dz.U.2024.736 t.j. ze zm), że numery PESEL Stawających ad. 2 i ad. 3 nie zostały zastrzeżone w rejestrze zastrzeżeń numerów PESEL, a nadto Stawający ad. 2 i ad. 3 oświadczają, że nie dokonali, jak również nie złożyli wniosku o zastrzeżenie numeru PESEL w rejestrze zastrzeżeń numerów PESEL na podstawie art. 23e. powołanej ustawy. ----------

Notariusz pouczył Stawających o treści art. 13 Rozporządzenia Parlamentu Europejskiego i Rady (UE) 2016/679 z dnia 27 kwietnia 2016 roku w sprawie ochrony osób fizycznych w związku z przetwarzaniem danych osobowych i w sprawie swobodnego przepływu takich danych oraz uchylenia dyrektywy 95/46/WE (ogólne rozporządzenie o ochronie danych), a Stawający oświadczają, iż zostali o powyższym poinformowani. ----------
---

UMOWA ZOBOWIĄZUJĄCA DO USTANOWIENIA ODRĘBNEJ WŁASNOŚCI LOKALU MIESZKALNEGO I PRZENIESIENIA JEGO WŁASNOŚCI

(dalej „Umowa Zobowiązująca")

§1. Oświadczenia Dewelopera i Nabywcy

1. Pełnomocnik Dewelopera działający w imieniu i na rzecz Dewelopera oświadcza, że Deweloper jest wpisanym, wyłącznym właścicielem niezabudowanej nieruchomości gruntowej położonej w Poznaniu, gminie Miasto Poznań, powiecie Poznań Miasto, województwie wielkopolskim, stanowiącej działki gruntu oznaczone numerami **32/2** (trzydzieści dwa/ dwa), **33/2** (trzydzieści trzy/ dwa) oraz **31/1** (trzydzieści jeden/ jeden), o łącznym obszarze wynoszącym 0,1887 ha (jeden tysiąc osiemset osiemdziesiąt siedem metrów kwadratowych) („**Nieruchomość**"), dla której to Nieruchomości Sąd Rejonowy Poznań – Stare Miasto w Poznaniu, V Wydział Ksiąg Wieczystych prowadzi księgę wieczystą pod oznaczeniem **PO1P/00324857/3** („**Księga Wieczysta**"), stosownie do treści której: ----------

a) w dziale I-Sp wpisano uprawnienie wynikające z prawa ujawnionego w dziale III innej księgi wieczystej – nieodpłatna i na czas nieokreślony służebność gruntowa polegająca na uprawnieniu do wykonywania przejazdu i przechodu do drogi publicznej oraz prawie swobodnego wjazdu i wejścia na teren nieruchomości, w celu wykonywania zarówno przez uprawnionych jak i przez wskazane przez nich podmioty i osoby budowy, rozbudowy, modernizacji i konserwacji sieci uzbrojenia terenu - gazowej, energetycznej, wodociągowej, teleinformatycznej i kanalizacji sanitarnej oraz podłączeń do tych sieci, zgodnie z wydanymi warunkami technicznymi, dostępu i dojazdu, w celu przeglądów, remontów i wymiany przechodzącego przez nieruchomość uzbrojenia, w tym również wjazdu na grunt ciężkim sprzętem, umożliwiającego wykonywanie, z obowiązkiem każdorazowego przywrócenia stanu poprzedniego terenu, nieruchomość obciążona: PO1P/00137302/0, wpisano na podstawie umowy o ustanowienie służebności gruntowej, sporządzonej przez notariuszem Anną Sołtysińską w Poznaniu, dnia 04 czerwca 2019 roku, Repertorium A numer 6428/2019,

b) w dziale II jako właściciel wpisana jest spółka pod firmą: Vinci Immobilier Polska spółka z ograniczoną odpowiedzialnością z siedzibą w Warszawie (REGON: 367553393, KRS: 0000682823),------

c) w dziale III widnieją: ----------

– wpis ograniczonego prawa rzeczowego na rzecz spółki pod firmą: ENEA Operator sp. z o.o. z

siedzibą w Poznaniu (REGON: 300455398, KRS: 0000269806) (oraz jej następców prawnych) - nieodpłatnej i na czas nieoznaczony służebności przesyłu, w celu posadowienia urządzeń energetycznych, o których mowa w art. 49 §1 Kodeksu cywilnego, tj.: - linii kablowej SN 15kV o długości 13,00 m i szerokości 0,50 m, tj. o powierzchni 6,50 m2, - linii kablowej SN 15kV o długości 25,0 m i szerokości 0,50 m, tj. o powierzchni 12,50 m2, - złącza kablowo-pomiarowego typu ZK1x-1P o powierzchni 0,25 m2, tj. 0,50 m x 0,50 m, - szafki kablowej typu SK-9 o powierzchni 0,60 m2, tj. 1,20m x 0,50m, - 4 x linii kablowej NN 0,4kV o długości 42,00 m i szerokości 0,50 m, tj. o powierzchni 21,00 m2, - linii kablowej SN 15 kV o długości 43,00 m i szerokości przesyłu 0,50 m, tj. o powierzchni 21,50 m2 wraz ze wszelkimi obiektami i urządzeniami niezbędnymi do ich eksploatacji na nieruchomości polegającej na: - prawie posadowienia, eksploatacji, remontów, budowy, przebudowy, rozbudowy i korzystania z wyżej wymienionych urządzeń energetycznych zgodnie z ich przeznaczeniem oraz ich likwidacji, - prawie całodobowego, nieutrudnionego dostępu (wejścia, wjazdu, przechodu, przejazdu, dojścia, dojazdu), pracowników spółki pod firmą: ENEA Operator Sp. z o.o. z siedzibą w Poznaniu oraz osób i podmiotów działających z upoważnienia spółki wraz z niezbędnym sprzętem, do przedmiotowych urządzeń elektroenergetycznych, - prawie dokonywania przez właściciela urządzeń lub osoby działające w jego imieniu czynności związanych z realizacją praw polegających w szczególności na dokonywaniu oględzin, przeglądów, kontroli, pomiarów, napraw, konserwacji, modernizacji, demontażu, rozbiórki, wymiany, odbudowy, dołożenia w pasie służebności przesyłu dodatkowych linii elektroenergetycznej, usuwaniu awarii i jej skutków oraz usuwaniu, drzew, krzewów i gałęzi zagrażających funkcjonowaniu urządzeń, a także innych niezbędnych prac związanych z wykonywaniem nowych przyłączy i wprowadzaniem nowych linii elektroenergetycznych, - powstrzymywaniu się przez każdoczesnych właścicieli, użytkowników wieczystych, posiadaczy i użytkowników Nieruchomości od działań, które utrudniłyby lub uniemożliwiłyby dostęp do wyżej wymienionych urządzeń oraz dokonywania nasadzeń drzew i krzewów, szczególnie o rozbudowanym systemie korzeniowym, umieszczania obiektów budowlanych oraz innego zagospodarowania Nieruchomości, zagrażającego funkcjonowaniu urządzeń energetycznych, a także od innych działań w jakikolwiek sposób pozostających w sprzeczności z funkcjonowaniem tych urządzeń lub dostępem do nich, przy czym zakres jej wykonywania ograniczony zostaje do działek ewidencyjnych oznaczonych numerami 31/1 oraz 32/2, a której przebieg i położenie przedstawione zostały na mapie stanowiącej Załącznik do aktu notarialnego stanowiącego podstawę wpisu – oświadczenia o ustanowieniu służebności przesyłu, sporządzonego w formie aktu notarialnego przed notariuszem Bartoszem Walendą w Warszawie, dnia 20 listopada 2023 roku, Repertorium A numer 9145/2023, ----------

– wpisane są prawa i roszczenia wynikające z zawartych przez Dewelopera umów deweloperskich i przedwstępnych niedotyczących przedmiotu niniejszej Umowy oraz do wyboru: widnieją wzmianki o wnioskach w przedmiocie wpisu praw i roszczeń wynikających z zawartych przez Dewelopera umów deweloperskich, zobowiązujących, przedwstępnych niedotyczących przedmiotu niniejszej Umowy, które do chwili obecnej nie zostały rozpoznane przez; ----------

d) w dziale IV nie widnieją żadne wpisy ani wzmianki o wnioskach *do wyboru:* w dziale IV widnieją wzmianki o wnioskach o wpis roszczenia o ustanowienie hipoteki po ustanowieniu odrębnych własności lokali na rzecz banków hipotecznych kredytujących zakup lokali przez ich nabywców.--------

Powyższe oświadczenia potwierdza okazany do niniejszego aktu odpis zwykły z powołanej powyżej Księgi Wieczystej wydany przez Centralną Informację Ksiąg Wieczystych według stanu z dnia _____ 2026 roku,

godzina: _____, identyfikator do weryfikacji dokumentu: _____.----------

2. Pełnomocnik Dewelopera działający w imieniu i na rzecz Dewelopera oświadcza, że: ----------

a) Deweloper nabył Nieruchomość na podstawie umowy zamiany, sporządzonej w formie aktu notarialnego, przed notariuszem Maciejem Lisieckim, dnia 11 czerwca 2021 roku, Repertorium A numer 6993/2021 (w zakresie działki numer 33/2) oraz na podstawie umowy sprzedaży, sporządzonej w formie aktu notarialnego, przed notariuszem Anną Sołtysińską, dnia 10 lipca 2019 roku, Repertorium A numer 8039/2019 (w zakresie działek numer 32/2 i 31/1), ----------

b) Nieruchomość nie jest obciążona żadnymi innymi ograniczonymi prawami rzeczowymi (poza wyżej opisaną służebnością przesyłu), w tym hipoteką umowną lub przymusową ani żadnymi prawami osób trzecich, w tym prawami wynikającymi z umów najmu, dzierżawy lub dożywocia ani prawami wynikającymi ze stosunków obligacyjnych, długami, roszczeniami osób trzecich, (poza ujawnionymi w Księdze Wieczystej), ani innymi ograniczeniami w rozporządzaniu, w szczególności takimi, które byłyby skuteczne wobec Nabywcy niezależnie od wpisu w Księdze Wieczystej,----------

c) stan wpisów w Księdze Wieczystej jest zgodny z rzeczywistym stanem prawnym, *albo* stan wpisów w Księdze Wieczystej jest zgodny z rzeczywistym stanem prawnym zaś po dacie wydania powołanego w tym akcie odpisu Księgi Wieczystej były do niej składane wnioski w zakresie ujawnienia praw i roszczeń wynikających z umów zobowiązujących i przedwstępnych niedotyczących przedmiotów niniejszej umowy zobowiązującej,----------

d) Nieruchomość nie jest przedmiotem żadnego postępowania sądowego, egzekucyjnego ani administracyjnego, *albo* Nieruchomość nie jest przedmiotem żadnego innego postępowania sądowego, egzekucyjnego ani administracyjnego, za wyjątkiem wyżej opisanego postępowania wieczystoksięgowego,----------

e) Nieruchomość nie jest przedmiotem prawa pierwokupu lub odkupu, roszczenia o przeniesienie własności lub o ustanowienie ograniczonego prawa rzeczowego albo przedmiotem prawa lub roszczenia o podobnym charakterze przysługującego jakiejkolwiek osobie, ----------

f) według najlepszej wiedzy Dewelopera do Księgi Wieczystej nie wpłynęły wnioski o wpis hipotek przymusowych na rzecz Skarbu Państwa lub jednostek samorządu terytorialnego oraz hipotek umownych na rzecz banków lub osób prawnych i fizycznych, ----------

g) Nieruchomość nie jest przedmiotem toczącego się postępowania podziałowego, postępowania wywłaszczeniowego, postępowania scaleniowego lub postępowania o podobnym charakterze,

h) Nieruchomość nie znajduje się na obszarze specjalnej strefy ekonomicznej lub na terenie poligonu wojskowego oraz nie jest położona na obszarze parku narodowego ani krajobrazowego, ani żadnego innego obszaru podlegającego ustawie z dnia 16 kwietnia 2004 roku o ochronie przyrody, ----------

i) Nieruchomość nie jest indywidualnie wpisana do rejestru zabytków; jest natomiast objęta ochroną konserwatorską na mocy wpisu do rejestru zabytków urbanistyczno - architektonicznego centrum miasta wpisanego do rejestru zabytków pod nr A231 decyzją z dnia 14 marca 1980 r.; ponadto znajduje się w obszarze pomnika historii „*Poznań – historyczny zespół miasta*", w zawiązku z czym na wszelkie planowane prace na tym obszarze należy uzyskać pozwolenie konserwatorskie; przedmiotowy obszar znajduje się również w strefie występowania zewidencjonowanego stanowiska archeologicznego AZP 52-28/156 Poznań – Stare Miasto stan. 62.,----------

j) Nieruchomość nie stanowi gruntu pod śródlądowymi wodami stojącymi w rozumieniu ustawy z dnia 20 lipca 2017 roku – Prawo wodne, ----------

k) wytyczone i oznaczone granice Nieruchomości są bezsporne, ----------

l) Nieruchomość posiada dostęp do drogi publicznej – ulicy Wielkiej, zapewniony poprzez służebność gruntową polegającą na uprawnieniu do wykonywania przejazdu i przechodu przez działkę 32/1 (PO1P/00137302/0), ujawnioną w dziale I-Sp Księgi Wieczystej, ----------

m) w ewidencji gruntów działka numer 31/1 o obszarze 0,0771 ha oznaczona jest jako Ba (tereny przemysłowe), działka numer 32/2 o obszarze 0,0627 ha oznaczona jest jako Bp (zurbanizowane tereny niezabudowane lub w trakcie zabudowy) oraz działka numer 33/2 o obszarze 0,0489 ha oznaczona jest jako Bp (zurbanizowane tereny niezabudowane lub w trakcie zabudowy), ------

n) Nieruchomość nie jest oznaczona w ewidencji gruntów i budynków jako las, nie jest przeznaczona do zalesienia określonego w miejscowym planie zagospodarowania przestrzennego oraz nie jest objęta uproszczonym planem urządzania lasu i w stosunku do tego gruntu nie została wydana decyzja, o której mowa w art. 19 ust. 3 ustawy z dnia 28 września 1991 roku o lasach, co potwierdza zaświadczenie wydane przez Zakład Lasów Poznańskich, dnia 11 października 2022 roku, znak sprawy: ZLP/DPKN/ 5142/1182/22/3647, ----------

o) Nieruchomość nie znajduje się na obszarze Specjalnej Strefy Rewitalizacji, o której mowa w rozdziale 5 ustawy z dnia 9 października 2015 roku o rewitalizacji, jednakże znajduje się na obszarze rewitalizacji i obszarze zdegradowanym przewidzianym uchwałą numer XXXVIII/648/ VII/2016 Rady Miasta Poznania z dnia 22 listopada 2016 roku w sprawie wyznaczenia obszaru zdegradowanego i obszaru rewitalizacji Miasta Poznania, o której mowa w art. 8 ustawy z dnia 9 października 2015 r. o rewitalizacji, w której nie zostało ustanowione prawo pierwokupu, o którym mowa w art. 11 ust. 5 wyżej wymienionej ustawy, co potwierdza zaświadczenie, wydane przez Urząd Miasta Poznania Biuro Koordynacji Projektów i Rewitalizacji Miasta, dnia 23 września 2022 roku, numer sprawy: KPRM-VIII.062.6.525. 2022,----------

p) Deweloper nie jest spółką z udziałem Skarbu Państwa ani państwową osobą prawną, ----------

q) Deweloper nie posiada zaległości podatkowych ani zaległości w zapłacie innych należności oraz opłat, do których stosuje się przepisy ustawy z dnia 29 sierpnia 1997 roku – Ordynacja Podatkowa, które mogą powodować powstanie zobowiązań po stronie Nabywcy, w tym nie została Deweloperowi doręczona decyzja organu podatkowego ustalająca wysokość zobowiązania podatkowego ani decyzja określająca wysokość zaległości podatkowej, mogące stanowić podstawę obciążenia Nieruchomości hipoteką przymusową na rzecz Skarbu Państwa albo jednostki samorządu terytorialnego, ----------

r) Deweloper nie został postawiony w stan likwidacji, nie została ogłoszona jego upadłość, ani sam nie wystąpił z wnioskiem o ogłoszenie upadłości, nie jest prowadzone w stosunku do niego postepowanie restrukturyzacyjne, naprawcze ani inne związane z niewypłacalnością i nie ma podstaw do jego wszczęcia, ----------

s) w zakresie czynności objętych niniejszym aktem Deweloper jest podatnikiem podatku od towarów i usług w rozumieniu art. 15 ustawy z dnia 11 marca 2004 roku o podatku od towarów i usług,----------

t) do dokonania czynności objętych niniejszym aktem notarialnym nie jest wymagana żadna inna zgoda organów Spółki aniżeli wymagana na podstawie art. 12 ust. 8 pkt (m) Umowy Spółki (aktualny tekst jednolity Umowy Spółki przyjęty uchwałą nr 2 Nadzwyczajnego Zgromadzenia Wspólników, zaprotokołowaną przez Bartosza Walendę notariusza w Warszawie, w formie aktu notarialnego z dnia 24 listopada 2022 roku, Repertorium A numer 9921/2022) wyrażona w uchwale numer 01/2026 Zgromadzenia Wspólników Spółki z dnia 14 stycznia 2026 roku, na mocy której Wspólnicy wyrazili zgodę między innymi, na zawieranie umów deweloperskich, umów zobowiązujących i umów sprzedaży oraz umów przedwstępnych sprzedaży dotyczących lokali mieszkalnych oraz lokali niemieszkalnych, które powstaną w budynku, który zostanie wybudowany przez Spółkę w ramach realizacji inwestycji pod nazwą: „*Kamienica Garbary 68*" na Nieruchomości, ----------

u) spółka pod firmą: VINCI Immobilier Polska spółka z ograniczoną odpowiedzialnością z siedzibą w Warszawie jest deweloperem w rozumieniu **ustawy z dnia 20 maja 2021 roku o ochronie praw nabywcy lokalu mieszkalnego lub domu jednorodzinnego oraz Deweloperskim Funduszu Gwarancyjnym** (Dz. U. 2024. 695 t.j. ze zm.), zwanej w dalszej treści tego aktu „**Ustawą**", a umowa zobowiązująca objęta niniejszym aktem notarialnym jest umową, o której mowa w art. 2 ust. 1 pkt 2) Ustawy, ----------

v) pomiar powierzchni użytkowej budynku mieszkalnego wielorodzinnego nastąpił na zasadach określonych w Rozporządzeniu Ministra Rozwoju z dnia 11 września 2020 roku w sprawie szczegółowego zakresu formy i projektu budowlanego (Dz. U. 2022. 1679 t.j. ze zm.) obowiązującym w dniu złożenia wniosku o pozwolenie na budowę, oraz w oparciu o Normę **PN-ISO 9836:2015-12**, obowiązującą w dniu złożenia wniosku o pozwolenie na budowę przy czym pomiaru dokonuje się na poziomie podłogi, z dokładnością **do 0,01 m²** (jedna setna metra kwadratowego), w mieszkaniu w stanie całkowicie wykończonym, a więc z tynkami;----------

3. Pełnomocnik Dewelopera oświadcza, że: ----------

1) na podstawie ostatecznej decyzji nr 873/2022 z dnia 25 sierpnia 2022 roku, wydanej z up. Prezydenta Miasta Poznania, znak: UA-V-6740.444.2022, zatwierdzającej projekt zagospodarowania działki lub terenu oraz projekt architektoniczno – budowlany oraz udzielającej pozwolenia na budowę budynku mieszkalnego wielorodzinnego wraz z usługami w parterze oraz na podstawie ostatecznej decyzji nr 265/2023 z dnia 04 kwietnia 2023 roku, wydanej z up. Prezydenta Miasta Poznania, znak: UA-VIII-6740.150.2023 o zmianie pozwolenia na budowę oraz na podstawie ostatecznej decyzji nr 171/2024 z dnia 12 marca 2024 roku, wydanej z up. Prezydenta Miasta Poznania, znak sprawy: UA-VIII.6740.598.2023 o zmianie pozwolenia na budowę, która stała się ostateczna z dniem 29 marca 2024 roku (dalej łącznie: „**Decyzja**"), Deweloper zrealizuje Przedsięwzięcie Deweloperskie stosownie do projektu wykonawczego stanowiącego uszczegółowienie projektu budowlanego, pod nazwą **„*Kamienica Garbary 68*"**, które polegać będzie na budowie budynku mieszkalnego wielorodzinnego („**Budynek**"), który będzie posiadał 7 kondygnacji nadziemnych oraz 3 kondygnacje podziemne, technologia wykonania mieszana, przy czym w Budynku planowane jest wybudowanie 95 (dziewięćdziesiąt pięć) lokali mieszkalnych, 5 (pięć) lokali niemieszkalnych oraz na kondygnacjach podziemnych Budynku wybudowana zostanie hala garażowa, w której zlokalizowanych zostanie 112 (sto dwanaście) miejsc parkingowych („Miejsca Parkingowe"), w tym 2 (dwa) miejsca parkingowe dla osób niepełnosprawnych na poziomie -1 (minus jeden) oraz **38** (trzydzieści osiem) murowanych/żelbetowych lub wygrodzonych systemowo komórek lokatorskich („**Komórki Lokatorskie**"), z kolei na poziomie zero będzie dodatkowe 1 (jedno) miejsce parkingowe, zwane w dalszej części niniejszego aktu notarialnego „**Przedsięwzięciem Deweloperskim**". Położenie Budynku na Nieruchomości, zostało przedstawione na planie zagospodarowania przestrzennego, stanowiącym **Załączniku Nr III** do niniejszej umowy. Przedsięwzięcie Deweloperskie obejmuje także zagospodarowanie terenu na działkach 31/2, 32/1, 33/3, 33/1 ark. 05 oraz części działki 113 ark. 16 obręb Poznań, co do których nieruchomości Deweloper posiada prawo do dysponowania na cele budowlane,----------

2) Decyzja jest ostateczna w administracyjnym toku postępowania oraz prawomocna i w stosunku do niej nie została wniesiona skarga do Sądu Administracyjnego, ----------

3) rozpoczęcie prac budowlanych w ramach Przedsięwzięcia Deweloperskiego nastąpiło w **czerwcu 2023 roku**, natomiast dnia **30 grudnia 2025 roku** Powiatowy Inspektor Nadzoru Budowlanego dla Miasta Poznania wydał **decyzję nr 697/2025 udzielającą pozwolenia na użytkowanie** budynku mieszkalnego wielorodzinnego z usługami w parterze na terenie przy ul. Garbary 68, 70, w Poznaniu, działki nr 31/1, 31/2, 32/1, 32/2, 33/1, 33/2, 33/3, ark. 05 i dz. nr 113 (część), ark. 16, obręb Poznań; na podstawie art. 59a ustawy z dnia 7 lipca 1994 roku – Prawo budowlane; z decyzji tej wynika, że Deweloper spełnił wymagania określone w art. 57 ustawy z dnia 7 lipca 1994 roku Prawo Budowlane oraz zgodnie z art. 56 tej ustawy,

Deweloper powiadomił Państwowego Powiatowego Inspektora Sanitarnego oraz Państwową Straż Pożarną, które nie wniosły sprzeciwu ani uwag do rozpoczęcia użytkowania; decyzja ta stała się ostateczna i prawomocna z dniem 30 grudnia 2025 roku, przy czym z treści decyzji wynika, że Powiatowy Inspektor Nadzoru Budowlanego dla Miasta Poznania określił termin wykonania robót w zakresie zakończenia montażu fragmentów okładzin na elewacji zachodniej budynku do dnia 28 lutego 2026 r., a Pełnomocnik Dewelopera oświadcza, że powyższe prace w zakreślonym wyżej terminie Deweloper zobowiązuje się wykonać, ---------

4) zakres oraz standard prac wykończeniowych Budynku i części wspólnych zostały określone w prospekcie informacyjnym dotyczącym niniejszego Przedsięwzięcia Deweloperskiego, który stanowi integralną część niniejszej umowy, ----------
5) w ramach umów o określeniu sposobu korzystania z nieruchomości wspólnej, właścicielom lokali usytuowanych w Budynku może przysługiwać prawo do wyłącznego korzystania z ogródków, tarasów, balkonów, loggii oraz Miejsc Parkingowych i Komórek Lokatorskich usytuowanych na kondygnacji podziemnej Budynku i innych powierzchni wspólnych przylegających do nabywanych przez nich lokali lub znajdujących się na terenie przedmiotowej inwestycji, ----------
6) Nieruchomość nadto zostanie zabudowana małą architekturą, infrastrukturą techniczną, ciągami komunikacyjnymi. ----------

4. Pełnomocnik Dewelopera oświadcza, że w Budynku na _____ **piętrze - ____(_____) kondygnacji**, znajduje się samodzielny lokal mieszkalny oznaczony numerem _____ (_____) („**Lokal**"), składający się z _____, o powierzchni użytkowej wynoszącej _____ **m²** (____) dalej „**Powierzchnia Użytkowa**" z własnością którego to Lokalu związany będzie odpowiedni udział w nieruchomości wspólnej, którą stanowić będzie grunt oraz części Budynku i urządzeń, które nie służą wyłącznie do użytku właścicieli lokali (**„Nieruchomość Wspólna"**), który wyliczony zostanie w oparciu o Powierzchnię Użytkową na zasadach określonych w **art. 3 ustawy z dnia 24 czerwca 1994 roku o własności lokali** (Dz. U. 2021. 1048 tj. ze zm.).----------

Pełnomocnik Dewelopera oświadcza, że dnia _____ roku zostało wydane z up. Prezydenta Miasta Poznania zaświadczenie (numer: _____), z którego wynika, że Lokal numer ____ jest samodzielnym lokalem mieszkalnym w rozumieniu art. 2 ust. 2 ustawy z dnia 24 czerwca 1994 roku o własności lokali. / albo/ Pełnomocnik Dewelopera oświadcza, że dnia zawarcia niniejszej umowy zobowiązej nie zostało wydane dla Lokalu zaświadczenie potwierdzające, że Lokal jest samodzielnym lokalem mieszkalnym w rozumieniu art. 2 ust. 2 ustawy z dnia 24 czerwca 1994 roku o własności lokali, co Nabywca przyjmuje do wiadomości. Pełnomocnik Dewelopera oświadcza, że Deweloper zobowiązuje się do dnia _____ okazać Nabywcy zaświadczenie wydane z up. Prezydenta Miasta Poznania zaświadczenie, z którego wynika, że Lokal numer _____ jest samodzielnym lokalem mieszkalnym w rozumieniu art. 2 ust. 2 ustawy z dnia 24 czerwca 1994 roku o własności lokali. ----------

Pełnomocnik Dewelopera ponadto oświadcza, że zakres i standard prac wykończeniowych Lokalu zostały określone w prospekcie informacyjnym dotyczącym Przedsięwzięcia Deweloperskiego. ---
.----------

5. Nabywca oświadcza, że: ----------
1) zapoznał się z lokalizacją oraz projektem Budynku, planem Lokalu, *planem Komórki Lokatorskiej oraz planem Miejsca Parkingowego (jeżeli dotyczy)*,----------
2) odebrał od Dewelopera, na trwałym nośniku informacji, prospekt informacyjny dotyczący Przedsięwzięcia Deweloperskiego obejmującego lokal mieszkalny, będący przedmiotem niniejszej umowy zobowiązującej

wraz z załącznikami,----------

3) dokumenty, o których mowa powyżej, Deweloper dostarczył Nabywcy przed zawarciem niniejszej umowy zobowiązującej a Nabywca zapoznał się z ich treścią, ----------
4) został poinformowany przez Dewelopera o możliwości zapoznania się z dokumentami, o których mowa w art. 26 Ustawy, to jest: (i) aktualnym stanem księgi wieczystej prowadzonej dla Nieruchomości, (ii) aktualnym wydrukiem komputerowym z Centralnej Informacji Krajowego Rejestru Sądowego dla Dewelopera, (iii) pozwoleniem na budowę, (iv) sprawozdaniem finansowym Dewelopera za ostatnie dwa lata, (v) projektem budowlanym, (vi) decyzją pozwolenia na użytkowanie, (vii) zaświadczeniem o samodzielności Lokalu (*(jeżeli dotyczy)*), w biurze sprzedaży Dewelopera,----------
5) zostały Nabywcy przedstawione szczegółowe informacje dotyczące sytuacji prawno - finansowej Dewelopera oraz Przedsięwzięcia Deweloperskiego, w tym lokalu mieszkalnego będącego przedmiotem niniejszej umowy zobowiązującej, w zakresie określonym w prospekcie informacyjnym,
6) własnymi staraniami zapewni środki finansowe gwarantujące terminową realizację wszystkich płatności wynikających z niniejszej umowy zobowiązującej, w szczególności w przypadku finansowania zakupu przedmiotu niniejszej umowy z kredytu bankowego, Deweloper nie będzie odpowiedzialny za jakiekolwiek ustalenia Nabywcy z bankiem, w tym za terminy wypłaty poszczególnych części kredytu,----------
7) wyraża zgodę na obciążenie Nieruchomości – w związku z realizacją Przedsięwzięcia Deweloperskiego – prawami użytkowania i służebnościami, w szczególności w celu zapewnienia prawidłowego korzystania z Nieruchomości Wspólnej lub lokali, w tym zapewnienia prawa przechodu, przejazdu i innych praw niezbędnych do korzystania z lokali, jak również innych części Nieruchomości Wspólnej oraz w celu zapewnienia dostawcom mediów dostępu do lokali oraz Nieruchomości Wspólnej, ----------
8) nie prowadzi działalności gospodarczej we własnym imieniu i nie jest zarejestrowanym podatnikiem podatku od towarów i usług oraz niniejszej czynności nie dokonuje w celu związanym bezpośrednio z działalnością gospodarczą lub zawodową, ----------
   albo
   prowadzi działalność gospodarczą we własnym imieniu i jest zarejestrowanym podatnikiem podatku od towarów i usług a niniejszą umowę zobowiązującą zawiera w celu niezwiązanym bezpośrednio z *jego/ jej* działalnością gospodarczą lub zawodową.----------

6. Pełnomocnik Dewelopera oraz Nabywca oświadczają, że Strony zawarły umowę rezerwacyjną dotyczącą Lokalu mieszkalnego będącego przedmiotem niniejszej umowy zobowiązującej, na podstawie której Nabywca uiścił opłatę rezerwacyjną w kwocie _____ zł. / *do wyboru*: w której Strony nie przewidziały opłaty rezerwacyjnej / *do wyboru*: Pełnomocnik Dewelopera oraz Nabywca oświadczają, że Strony nie zawarły umowy rezerwacyjnej dotyczącej Lokalu mieszkalnego, będącego przedmiotem niniejszej umowy zobowiązującej. ----------

7. Pełnomocnik Dewelopera oświadcza, że: ----------

do wyboru: od dnia przekazania Nabywcy prospektu informacyjnego wraz z załącznikami do dnia dzisiejszego nie zaszły żadne zmiany informacji objętych ich treścią./od dnia przekazania Nabywcy prospektu informacyjnego wraz z załącznikami do dnia dzisiejszego nastąpiły zmiany w zakresie informacji zawartych w: _____. Nabywca został poinformowany przez Dewelopera w terminie umożliwiającym zapoznanie się z treścią zmian przed zawarciem niniejszej umowy i Nabywca wyraża zgodę na włączenie wyżej wskazanych zmian do treści niniejszej umowy. /od dnia przekazania Nabywcy prospektu informacyjnego wraz z załącznikami Strony prowadziły rokowania, w wyniku których dokonały zmian treści umowy w stosunku do wzoru załączanego do

prospektu informacyjnego w zakresie dotyczącym _____ i niniejszym Nabywca wyraża zgodę na włączenie ich do treści niniejszej umowy. ----------

8. W Budynku znajdują się lokale niemieszkalne - usługowe. Lokale te, zarówno położone na parterze Budynku, jak i na wyższych kondygnacjach, przeznaczone mogą być pod różnego rodzaju działalność (np. salon, butik, restauracja, kawiarnia, bank, instytucja finansowa, biuro, apteka, placówka opieki zdrowotnej, lokal usługowy oferujący towary spożywcze i konsumpcyjne (w tym napoje alkoholowe), z możliwością całodobowego funkcjonowania, biura, lokale przeznaczone na krótkoterminowy pobyt ludzi, w tym ich wynajem, biura księgowe itp.). Nabywca został poinformowany, że w części Budynku, o której mowa w niniejszym ustępie, prowadzona może być zgodnie z wymaganiami wynikającymi z obowiązujących przepisów prawa i pod warunkiem uzyskania stosownych zezwoleń, działalność wskazana powyżej, w ramach której wykonywane będą zwyczajowe czynności związane z oferowaniem towarów i usług, w tym również napojów alkoholowych oraz bieżącym funkcjonowaniem lokali o przeznaczeniu innym niż mieszkalne. Nabywca został poinformowany, że w lokalach niemieszkalnych w Budynku może być prowadzona sprzedaż i spożycie alkoholu, zgodnie z wymaganiami wynikającymi z przepisów odrębnych, i po uzyskaniu stosownych zgód, napojów alkoholowych przeznaczonych do spożycia poza miejscem sprzedaży oraz przeznaczonych do spożycia w miejscu sprzedaży: do 4,5% zawartości alkoholu oraz piwa, powyżej 4,5% do 18% zawartości alkoholu lub powyżej 18% zawartości alkoholu. Nabywca został poinformowany, że nabywcy lub najemcy lokali użytkowych w miejscach przewidzianych przez projektanta Dewelopera mogą być uprawnieni do umieszczania - szyldów reklamowych lub tablic informacyjnych - o wymiarach określonych przez projektanta Dewelopera, a także został poinformowany, iż nabywcy lub najemcy lokalu usługowego będą ponosili koszty związane z umieszczeniem, zmianą oraz utrzymaniem szyldów reklamowych lub tablic informacyjnych, oraz ewentualne koszty wynikające ze zużycia energii w celu podświetlenia ww. szyldów na podstawie faktycznego zużycia wynikającego ze wskazań liczników. ----------

9. Do niniejszego aktu załączono: ----------

- **Załącznik Nr I** – prospekt informacyjny wraz z załącznikami, stanowiący integralną część umowy zobowiązującej dokumentowanej niniejszym aktem notarialnym, ----------
- **Załącznik Nr II** – usytuowanie i plan Lokalu, ----------
- **Załącznik Nr III** – projekt zagospodarowania terenu, ----------
- **Załącznik Nr IV** – usytuowanie Miejsca Parkingowego/Komórki Lokatorskiej, ----------

jeżeli Nabywca będzie korzystał z Miejsca Parkingowego oraz/lub Komórki Lokatorskiej w hali garażowej

- **Załącznik Nr V –** informacja dotycząca przetwarzania danych osobowych.----------

§2. Przedmiot Umowy Zobowiązującej

1. Pełnomocnik Dewelopera oświadcza, że Deweloper zobowiązuje się do wyodrębnienia i przeniesienia na rzecz Nabywcy, na podstawie umowy ustanowienia odrębnej własności lokalu i przeniesienia jego własności, w stanie wolnym od wszelkich obciążeń, odrębnej własności Lokalu wraz z udziałem w Nieruchomości Wspólnej, wyliczonym na zasadach określonych w art. 3 ustawy z dnia 24 czerwca 1994 roku o własności lokali, przy czym Pełnomocnik Dewelopera oraz Nabywca oświadczają, że umowa ustanowienia odrębnej własności lokalu i przeniesienia jego własności zostanie zawarta nie później niż w terminie do dnia **31.12.2026 r. (trzydziestego pierwszego grudnia dwa tysiące dwudziestego szóstego roku)**, po uprzednim zapłaceniu przez Nabywcę całej Ceny (jak zdefiniowano w §3.1. tego aktu) oraz po odbiorze Lokalu przez Nabywcę.----------

2. do wyboru:

osoba stanu wolnego:

_____ _____ oświadcza, że jest stanu wolnego (kawaler/panna/rozwiedziony/ wdowiec)

małżonkowie bez rozdzielności:

_____ _____ oświadczają, że nabycia Lokalu wraz z prawami niezbędnymi do korzystania z Lokalu przez Nabywcę dokonają do majątku objętego wspólnością ustawową majątkową małżeńską oraz zapewniają, że umów majątkowych małżeńskich nie zawierali a ustrój majątkowy nie został zmieniony przez orzeczenie sądu.

małżonkowie bez rozdzielności - majątek osobisty: ----------

_____ _____ oświadcza, że pozostaje w związku małżeńskim z _____, synem/córką _____ (PESEL _____), w którym obowiązuje ustrój wspólności ustawowej majątkowej małżeńskiej oraz że nabycia Lokalu wraz z prawami niezbędnymi do korzystania z Lokalu przez Nabywcę dokona do majątku osobistego, za środki pochodzące z tego majątku, co niniejszym potwierdza stawający/a do niniejszego aktu jego żona /jej mąż.

osoby niebędące w związkach małżeńskich:----------

_____ _____ oświadczają, że są stanu wolnego (odpowiednio: panna/ kawaler) a nabycia Lokalu wraz z prawami niezbędnymi do korzystania z Lokalu przez Nabywcę dokonają w następujący sposób:--------

- _____ nabędzie udział wynoszący _____ (____) części,----------
- _____ nabędzie udział wynoszący _____ (____) części. ----------

jeden z małżonków z rozdzielnością: ----------

Nabywca oświadcza, że w Jego/Jej związku małżeńskim z _____, synem/córką _____ (PESEL_____) obowiązuje ustrój rozdzielności majątkowej małżeńskiej ustanowiony na podstawie umowy majątkowej małżeńskiej dokumentowanej aktem notarialnym sporządzonym w dniu _____ roku przez _____, notariusza w _____, za numerem Repertorium A ____/_____, w wypisie przy niniejszym akcie okazanym, która to umowa do dnia dzisiejszego nie została zmieniona ani rozwiązana, i w związku z tym nabycia przedmiotu niniejszej umowy dokona do swojego majątku. ----------

małżonkowie z rozdzielnością:----------

Nabywcy oświadczają, że w Ich związku małżeńskim obowiązuje ustrój rozdzielności majątkowej małżeńskiej ustanowiony na podstawie umowy majątkowej małżeńskiej dokumentowanej aktem notarialnym sporządzonym w dniu _____ roku, przez _____, notariusza w _____, za numerem Repertorium A ____/____, w wypisie przy niniejszym akcie okazanym, która to umowa do dnia dzisiejszego nie została zmieniona ani rozwiązana, wobec czego, nabycia Lokalu wraz z prawami niezbędnymi do korzystania z Lokalu przez Nabywcę dokonają w następujący sposób:----------

- _____ nabędzie udział wynoszący _____ (____) części, ----------
- _____ nabędzie udział wynoszący _____ (____) części. ----------

3. poniższy zapis pierwszego i drugiego akapitu ma zastosowanie wyłącznie w przypadkach, gdy Nabywca będzie korzystał z loggii/tarasu/ogródka/balkonu/Miejsca Parkingowego/ Komórki Lokatorskiej:

Strony zobowiązują się w umowie ustanowienia odrębnej własności lokalu i przeniesienia jego własności dokonać podziału do korzystania z Nieruchomości Wspólnej, w ten sposób, że każdoczesnemu właścicielowi lokalu oznaczonego wstępnie numerem _____ będzie przysługiwało prawo do wyłącznego korzystania z części Nieruchomości Wspólnej stanowiącej *do wyboru:*

przyległą do tego lokalu **loggię** zaznaczoną na planie stanowiącym **Załącznik Nr II** do niniejszego aktu notarialnego i/lub

przyległy do tego lokalu **taras**, zaznaczony na planie stanowiącym **Załącznik Nr II** do niniejszego aktu notarialnego i/lub

przyległy do tego lokalu **balkon**, zaznaczony na planie stanowiącym **Załącznik Nr II** do niniejszego aktu

notarialnego i/lub

Komórkę Lokatorską oznaczoną numerem _____, usytuowaną na kondygnacji -1 (minus jeden) Budynku, zaznaczoną na planie stanowiącym **Załącznik Nr IV** do niniejszego aktu notarialnego i/lub

Miejsce Parkingowe oznaczone numerem _____, usytuowane na kondygnacji *do wyboru* -1 (minus jeden) Budynku, zaznaczone na planie stanowiącym **Załącznik Nr IV** do niniejszego aktu notarialnego.

Strony zgodnie postanawiają, że wszelkie pożytki oraz koszty związane z wyłącznym korzystaniem przez Nabywcę z części Nieruchomości Wspólnej, o której mowa powyżej, przypadną oraz obciążą Nabywcę.

W umowie ustanowienia odrębnej własności lokalu i przeniesienia jego własności, Nabywca wyrazi zgodę na zawieranie przez Dewelopera dalszych umów o określenie sposobu korzystania z Nieruchomości Wspólnej, mocą których właścicielom lokali zlokalizowanych w Budynku może przysługiwać prawo do wyłącznego korzystania balkonów, loggii, tarasów przylegających do poszczególnych lokali oraz Miejsc Parkingowych i Komórek Lokatorskich usytuowanych na kondygnacji podziemnej Budynku i innych powierzchni wspólnych przylegających do nabywanych przez nich lokali lub znajdujących się na terenie przedmiotowej inwestycji oraz Nabywca oświadcza, że nie będzie zgłaszać w przyszłości roszczeń w stosunku do innych ogródków, balkonów, loggii, tarasów oraz Miejsc Parkingowych lub Komórek Lokatorskich usytuowanych na kondygnacji podziemnej Budynku i innych powierzchni wspólnych przylegających do nabywanych przez pozostałych właścicieli lokali usytuowanych w Budynku lub znajdujących się na terenie przedmiotowej inwestycji, a ponadto że nie będzie ponosić jakichkolwiek kosztów związanych z ich utrzymaniem. ----------

Strony zobowiązują się, że w umowie ustanowienia odrębnej własności lokalu i przeniesienia jego własności wyrażą zgodę na ujawnienie powyższego podziału do korzystania w dziale III Księgi Wieczystej. -

Nabywca oświadcza, że celem zapewnienia możliwości zmiany osób uprawnionych do wyłącznego korzystania z Miejsc Parkingowych i Komórek Lokatorskich, ale tylko i wyłącznie pomiędzy właścicielami lokali w Budynku zobowiązuje się w umowie ustanowienia odrębnej własności lokalu i przeniesienia jego własności wyrazić zgodę na dokonywanie zmian umów o określenie sposobu korzystania z Nieruchomości Wspólnej w zakresie przyznawania prawa do wyłącznego korzystania z poszczególnych Miejsc Parkingowych i Komórek Lokatorskich, przy czym z tym zastrzeżeniem, że zmiany te nie spowodują utraty przysługującego mu uprawnienia bez jego wyraźnej zgody oraz udzielić stosownych pełnomocnictw w tym zakresie. ---

4. Strony postanawiają, iż termin ustanowienia odrębnej własności Lokalu, o którym mowa w ust. 1 powyżej może ulec przesunięciu w przypadku wystąpienia okoliczności, za które Deweloper nie ponosi odpowiedzialności, o okres równy czasowi działania lub trwania okoliczności siły wyższej (siła wyższa oznacza zdarzenie nadzwyczajne, niejednokrotnie połączone z niemożnością przewidzenia jego wystąpienia, zewnętrzne i niemożliwe do zapobieżenia lub skutecznego przeciwdziałania, występujące także poza terenem Rzeczypospolitej Polskiej, oddziaływujące na Przedsięwzięcie Deweloperskie bądź mogące na nie oddziaływać i mogące utrudniać zgodną z harmonogramem realizację Przedsięwzięcia Deweloperskiego i wynikające z niego terminy, takie jak:, zdarzenia o charakterze katastrofalnych działań przyrody, zaburzeń życia zbiorowego jak np. wojna, konflikty zbrojne, zamieszki krajowe, epidemie i pandemie, i związane z nimi wstrzymanie lub opóźnienie łańcucha dostaw lub niedostępność materiałów, nagły odpływ siły roboczej, a także akty władzy publicznej dotyczące nadzwyczajnych zdarzeń gospodarczo - politycznych lub awarię na budowie zagrażającą życiu lub zdrowiu ludzkiemu, której przy zachowaniu należytej staranności nie dało się przewidzieć na etapie projektowania i realizowania Przedsięwzięcia Deweloperskiego, które opóźnią lub uniemożliwią wykonanie zobowiązań wynikających z niniejszej umowy); bądź też o czas niezbędny dla realizacji potwierdzony przez nadzór budowy robót koniecznych, tj. takich, które mają na celu zapewnienie niezbędnego bezpieczeństwa budowy w razie zagrożenia awarią zaistniałą z przyczyn niezależnych od Dewelopera, wpisanych do dziennika budowy; w przypadku wystąpienia wyżej opisanych okoliczności Deweloper udzieli Nabywcy stosownych wyjaśnień na piśmie.----------

ZAŁĄCZNIK NR 2

§3. Cena Lokalu, Harmonogram Płatności,
indywidualny rachunek nadany do otwartego mieszkaniowego rachunku powierniczego

1. Strony ustalają, że cena Lokalu wraz z prawami niezbędnymi do korzystania z Lokalu przez Nabywcę (w tym z prawem do wyłącznego korzystania z *do wyboru:* **/ balkonu/ loggii/tarasu/Miejsca Parkingowego/Komórki Lokatorskiej**), z zastrzeżeniem postanowień §3.5. i §3.6. tego aktu, wynosi**_____ zł (_____) brutto** (w tym należny podatek od towarów i usług VAT) **(„Cena")**, na którą składają się: ----------

- kwota w wysokości _____ zł brutto (_____) która została obliczona jako iloczyn (_____) m^2 Powierzchni Użytkowej oraz ceny za 1 m^2 Powierzchni Użytkowej, tj. (_____) zł brutto.
- kwota w wysokości _____ zł (_____) tytułem wynagrodzenia za prawo do wyłącznego korzystania z Komórki Lokatorskiej/ Miejsca Parkingowego.----------

poniższy zapis ma zastosowanie wyłącznie w przypadkach, gdy przed zawarciem umowy zobowiązującej Nabywca dokonał wpłaty na poczet Ceny:
przy czym Nabywca oświadcza, że dokonał opłaty rezerwacyjnej w kwocie _____ zł (_____), co Pełnomocnik Dewelopera niniejszym potwierdza ze skutkiem pokwitowania. Kwota ta zostanie zaliczona na poczet Ceny i w terminie 7 (siedmiu) dni roboczych od dnia zawarcia niniejszej umowy zobowiązującej zostanie przelana przez Dewelopera na wskazany poniżej otwarty mieszkaniowy rachunek powierniczy, o którym mowa w **ust. 3 poniżej**, na co Nabywca wyraża zgodę. ----------

2. Nabywca zobowiązuje się zapłacić Deweloperowi pozostałą do zapłaty część Ceny/Cenę w następujących ratach i terminach:**----------**
a) **I rata – w kwocie _____ zł w terminie do dnia _____**, ----------
b) **II rata – w kwocie _____ zł w terminie do dnia _____**. ----------

Wskazany powyżej harmonogram wpłat ustalony został w oparciu o ustalenia Stron, przy czym zgodnie z art. 8 Ustawy Nabywca dokonuje wpłat na otwarty mieszkaniowy rachunek powierniczy zgodnie z postępem realizacji Przedsięwzięcia deweloperskiego a wysokość poszczególnych rat uzależniona jest od faktycznego stopnia realizacji poszczególnych etapów Przedsięwzięcia Deweloperskiego. W tym miejscu Deweloper informuje Nabywcę, że wszystkie etapy Przedsięwzięcia Deweloperskiego zostały zakończone. ----------

3. Nabywca będzie dokonywał wpłat na indywidualny rachunek (subkonto) nadany do otwartego mieszkaniowego rachunku powierniczego spółki pod firmą: **VINCI Immobilier Polska spółka z ograniczoną odpowiedzialnością** z siedzibą w Warszawie (o którym mowa w §13 niniejszej umowy zobowiązującej) o numerze: _____ prowadzony przez bank pod firmą: **mBank S.A.** z siedzibą w Warszawie (REGON: 001254524) („**Bank**"), przy czym:----------

1) Deweloper zobowiązuje się wykorzystać środki pochodzące z otwartego mieszkaniowego rachunku powierniczego jedynie w celu finansowania lub refinansowania Przedsięwzięcia Deweloperskiego,
2) Bank wypłaca Deweloperowi środki pieniężne wpłacone przez Nabywcę na otwarty mieszkaniowy rachunek powierniczy, nie wcześniej niż po 30 dniach od dnia zawarcia niniejszej umowy zobowiązującej, z wyjątkiem kwoty stanowiącej iloczyn procentu kosztów ostatniego etapu określonego w harmonogramie Przedsięwzięcia deweloperskiego oraz Ceny Lokalu oraz po przeprowadzeniu kontroli Przedsięwzięcia deweloperskiego, o której mowa w art. 17 Ustawy, z uwzględnieniem ust. 6 wskazanego artykułu oraz

spełnieniu pozostałych warunków określonych umową rachunku powierniczego; po zakończeniu ostatniego etapu Przedsięwzięcia Deweloperskiego Bank wypłaci Deweloperowi pozostałe na otwartym mieszkaniowym rachunku powierniczym środki pieniężne wpłacone przez Nabywcę na poczet realizacji ostatniego etapu prac, po otrzymaniu wypisu aktu notarialnego dokumentującego umowę ustanowienia odrębnej własności Lokalu i przeniesienia jego własności w stanie wolnym od obciążeń, praw i roszczeń osób trzecich, z wyjątkiem obciążeń, na które wyraził zgodę Nabywca,----------

3) Bank prowadzący mieszkaniowy rachunek powierniczy ewidencjonuje wpłaty i wypłaty odrębnie dla każdego nabywcy, a na żądanie Nabywcy podaje szczegółowe informacje dotyczące wpłat i wypłat dokonanych w wykonaniu niniejszej umowy zobowiązującej, takie jak data oraz kwoty wpłat i wypłat,----------

4) koszty prowadzenia rachunku powierniczego i koszty kontroli, o której mowa powyżej ponosi Deweloper,----------

5) prawo wypowiedzenia umowy mieszkaniowego rachunku powierniczego przysługuje wyłącznie Bankowi i tylko z ważnych powodów.----------

4. Strony postanawiają, że: ----------

1) dokonanie wpłat poszczególnych części Ceny przed terminami określonymi powyżej, nie upoważnia Nabywcy do żądania od Dewelopera obniżenia Ceny,----------

2) faktury zaliczkowe będą wystawiane do 15 (piętnastego) dnia miesiąca następującego po miesiącu, w którym Bank dokonał wypłaty Deweloperowi danej części Ceny z indywidualnego rachunku (subkonta) nadanego do otwartego mieszkaniowego rachunku powierniczego, ----------

3) w przypadku dokonania przez Nabywcę nadpłaty z tytułu płatności poszczególnych części Ceny, nadpłata zostanie zaliczona na poczet kolejnej wymagalnej części Ceny. ----------

5. Pełnomocnik Dewelopera oświadcza, że Cena może ulec zmianie w zakresie proporcjonalnym do zmian w stawkach podatku VAT (ustawa z dnia 11 marca 2004 roku o podatku od towarów i usług). W przypadku, gdy w wyniku zmiany stawki podatku VAT Cena ulegnie zmianie w ten sposób, że Nabywca będzie zobowiązany do dopłaty, to w takiej sytuacji Nabywca może odstąpić od niniejszej umowy zobowiązującej w terminie **30** (trzydziestu) dni od dnia otrzymania od Dewelopera zawiadomienia o odpowiedniej korekcie Ceny, lecz nie później niż w terminie do dnia **30 kwietnia 2026 roku**.----------

Do odstąpienia od niniejszej umowy zobowiązującej z przyczyny, o której mowa powyżej, stosuje się odpowiednio postanowienia §6.10., §6.13., §6.14., §6.15. i §6.16. tego aktu. ----------

§4. Zakres i standard prac wykończeniowych

Cena obejmuje wykonanie Lokalu według zakresu i standardu prac wykończeniowych zgodnie z założeniami materiałowo - konstrukcyjnymi określonymi w prospekcie informacyjnym dotyczącym Przedsięwzięcia Deweloperskiego. ----------

§5. Odbiór Lokalu

1. Pełnomocnik Dewelopera oraz Nabywca ustalają, że odbiór Lokalu przez Nabywcę (zwany dalej „**Odbiorem**”) nastąpi po uzyskaniu i uprawomocnieniu się decyzji o pozwoleniu na użytkowanie Budynku, w terminie do dnia **31 maja 2026 roku**, z zastrzeżeniem postanowień §5.2. i §5.3. tego aktu.----------

2. Odbiór Lokalu nastąpi po: ----------

– uregulowaniu przez Nabywcę całej Ceny, ----------

– podpisaniu przez Strony protokołu zdawczo-odbiorczego potwierdzającego Odbiór Lokalu w zakresie wykonania ustalonych pomiędzy Stronami robót budowlanych i wykończeniowych

(„**Protokół odbioru Lokalu**”).----------

3. Termin Odbioru może ulec przesunięciu w przypadku wystąpienia niżej wymienionych okoliczności, za które Deweloper nie ponosi odpowiedzialności: ----------

a) opóźnienia Nabywcy w zapłacie wymagalnych wpłat poszczególnych części Ceny, w kwotach i terminach wskazanych w §3.2. tego aktu – o okres opóźnienia w spełnieniu należnego świadczenia, ----------

b) o okres równy czasowi działania lub trwania okoliczności siły wyższej (siła wyższa oznacza zdarzenie nadzwyczajne, niejednokrotnie połączone z niemożnością przewidzenia jego wystąpienia, zewnętrzne i niemożliwe do zapobieżenia lub skutecznego przeciwdziałania, występujące także poza terenem Rzeczypospolitej Polskiej, oddziaływujące na Przedsięwzięcie Deweloperskie bądź mogące na nie oddziaływać i mogące utrudniać zgodną z harmonogramem realizację Przedsięwzięcia Deweloperskiego i wynikające z niego terminy, takie jak: zdarzenia o charakterze katastrofalnych działań przyrody, zaburzeń życia zbiorowego jak np. wojna, konflikty zbrojne, zamieszki krajowe, epidemie i pandemie, i związane z nimi wstrzymanie lub opóźnienie łańcucha dostaw lub niedostępność materiałów, nagły odpływ siły roboczej, a także akty władzy publicznej dotyczące nadzwyczajnych zdarzeń gospodarczo - politycznych lub awarię na budowie zagrażającą życiu lub zdrowiu ludzkiemu, której przy zachowaniu należytej staranności nie dało się przewidzieć na etapie projektowania i realizowania Przedsięwzięcia Deweloperskiego, które opóźnią lub uniemożliwią wykonanie zobowiązań wynikających z niniejszej umowy) bądź też o czas niezbędny dla realizacji potwierdzony przez nadzór budowy robót koniecznych, tj. takich, które mają na celu zapewnienie niezbędnego bezpieczeństwa budowy w razie zagrożenia awarią zaistniałą z przyczyn niezależnych od Dewelopera, wpisanych do dziennika budowy; w przypadku wystąpienia wyżej opisanych okoliczności Deweloper udzieli Nabywcy stosownych wyjaśnień na piśmie.

4. Dla uniknięcia wątpliwości Strony ustalają, iż w przypadku, gdy zaistnieje możliwość dokonania Odbioru w dacie poprzedzającej daty wymagalności poszczególnych rat Ceny wskazanych powyżej, a Nabywca wyrazi wolę dokonania Odbioru w takiej wcześniejszej dacie, Nabywca zobowiązany będzie w takim przypadku do wpłaty całości Ceny najpóźniej w dniu poprzedzającym wyznaczoną datę Odbioru, a Odbiór w każdym przypadku nastąpi po wpłacie całości tejże Ceny. ----------

5. O terminie – to jest o dniu i godzinie – Odbioru Lokalu Nabywca zostanie powiadomiony, w sposób określony w §14.1. i §14.3. tego aktu, z wyprzedzeniem co najmniej **14** (czternastu) dni poprzez wysłanie wezwania w formie pisemnej listem poleconym na adres Nabywcy wskazany w §14 niniejszego aktu notarialnego oraz także na adres e-mail Nabywcy tam wskazany. W przypadku niestawienia się Nabywcy do Odbioru Lokalu, Deweloper wezwie ponownie Nabywcę do Odbioru Lokalu w odstępie co najmniej **60** (sześćdziesięciu) dni od daty doręczenia pierwszego wezwania.----------

6. Odbiór dokonywany jest w obecności Nabywcy. Nabywca może umocować pełnomocnika, na podstawie pisemnego pełnomocnictwa do dokonania czynności Odbioru. ----------

7. Z Odbioru, o którym mowa w ust. 6 sporządza się protokół, do którego Nabywca może zgłosić wady Lokalu. W protokole odnotowuje się również odmowę dokonania Odbioru przez Nabywcę w przypadku stwierdzenia wady istotnej, uznanie wady istotnej przez Dewelopera albo odmowę uznania wady istotnej przez Dewelopera.- ----------

8. Deweloper jest zobowiązany, w terminie **14** (czternastu) dni od dnia podpisania Protokołu odbioru Lokalu, przekazać Nabywcy na papierze lub innym trwałym nośniku informację: 1) o uznaniu wad, albo 2) oświadczenie o odmowie uznania wad oraz przyczynach tej odmowy; jeżeli Deweloper nie poinformuje Nabywcy o uznaniu wad albo o odmowie uznania wad oraz jej przyczynach w powyższym terminie, uważa się, że uznał wady.----------

9. Deweloper jest zobowiązany, w terminie **30** (trzydziestu) dni od dnia podpisania Protokołu odbioru Lokalu,

usunąć uznane wady Lokalu. Jeżeli Deweloper, mimo zachowania należytej staranności nie usunie wad w powyższym terminie, wskazuje odpowiedni, inny termin usunięcia wad wraz z uzasadnieniem opóźnienia. Termin ten nie może powodować nadmiernych niedogodności dla Nabywcy.----------

10. Jeżeli Deweloper nie usunie wad w terminie wskazanym w ust. 9 powyżej albo nie wskaże takiego terminu, Nabywca wyznacza Deweloperowi termin na usunięcie wad; po bezskutecznym upływie tego terminu Nabywca może usunąć wady na koszt Dewelopera.----------

11. Nabywca może odmówić dokonania Odbioru w przypadku stwierdzenia podczas Odbioru, że Lokal mieszkalny posiada wadę istotną i jednocześnie Deweloper odmówi uznania jej w protokole, o którym mowa w ust. 7 powyżej.----------

12. Odmowa dokonania Odbioru, o której mowa w ust. 11 powyżej, nie ma wpływu na bieg terminu, o którym mowa w art. 43 ust. 3 Ustawy. ----------

13. W przypadku uznania przez Dewelopera wady istotnej w protokole, o którym mowa w ust. 7 powyżej, stosuje się przepisy ust. 9-10 powyżej, z tym że po bezskutecznym upływie terminu na usunięcie wady istotnej Nabywca może odstąpić od umowy. ----------

14. W przypadku odmowy dokonania Odbioru ze względu na wadę istotną strony ustalają nowy termin Odbioru umożliwiający Deweloperowi usunięcie tej wady przed dokonaniem powtórnego odbioru. Do powtórnego odbioru stosuje się przepisy ust. 6-13. ----------

15. Odmowa dokonania przez Nabywcę Odbioru ze względu na wadę istotną w ramach powtórnego odbioru wymaga przedstawienia przez Nabywcę opinii rzeczoznawcy budowlanego, z wnioskiem o wydanie opinii Nabywca występuje w terminie miesiąca od dnia odmowy.----------

16. Bieg terminu, o którym mowa w art. 43 ust. 3 Ustawy, ulega zawieszeniu do dnia przedstawienia przez Nabywcę Deweloperowi opinii rzeczoznawcy budowlanego, o której mowa w ust. 15.------

17. W przypadku stwierdzenia przez rzeczoznawcę budowlanego w opinii, o której mowa w ust. 15 powyżej, istnienia wady istotnej, Nabywca może odstąpić od niniejszej umowy zobowiązującej. W przypadku stwierdzenia przez rzeczoznawcę budowlanego istnienia wady istotnej koszty sporządzenia opinii przez rzeczoznawcę budowlanego obciążają w całości Dewelopera. ----------

18. W przypadku niestwierdzenia przez rzeczoznawcę budowlanego istnienia wady istotnej koszty sporządzenia opinii przez rzeczoznawcę budowlanego obciążają w całości Nabywcę.----------

19. Jeżeli wada lokalu mieszkalnego zostanie stwierdzona przez Nabywcę w okresie od dnia podpisania protokołu, o którym mowa w ust. 7 powyżej, do dnia zawarcia z Deweloperem umowy przenoszącej na Nabywcę prawa wynikające z niniejszej umowy zobowiązującej, Nabywca może zgłosić taką wadę Deweloperowi. Przepisy ust. 8-11 stosuje się odpowiednio, z tym że bieg terminów, o których mowa w ust. 8 i 9 rozpoczyna się od dnia zgłoszenia wady.----------

20. Rozliczenie kosztów sporządzenia tejże opinii między Deweloperem a Nabywcą następuje najpóźniej w dniu zawarcia umowy, zawieranej w wykonaniu niniejszej umowy zobowiązującej albo w dniu złożenia oświadczenia o odstąpieniu od niniejszej umowy zobowiązującej w sposób określony w art. 41 Ustawy. ----------

21. Z dniem wydania Lokalu następuje przekazanie Nabywcy kluczy do Lokalu. W Protokole wydania Lokalu Nabywcy potwierdzony zostanie także stan założonych na dzień wydania Lokalu liczników: energii elektrycznej, centralnego ogrzewania oraz ciepłej i zimnej wody, jak również potwierdzenie odbioru przez Nabywcę kompletu kluczy do Lokalu, kluczy do drzwi do klatki schodowej, ewentualnych kluczy do pomieszczeń przynależnych, ewentualnych kluczy i pilotów do bram. ----------

22. Strony zgodnie postanawiają, że z chwilą wydania Lokalu przechodzą na Nabywcę korzyści i ciężary związane z rzeczą oraz niebezpieczeństwo przypadkowej utraty lub uszkodzenia rzeczy. W związku z powyższym, od dnia podpisania Protokołu odbioru Lokalu i jego wydania Nabywca ponosi odpowiedzialność za wszelkie

mienie znajdujące się w Lokalu, ponosi ryzyko kradzieży, uszkodzenia, zalania, oraz ponosi odpowiedzialność cywilną za wszelkie szkody powstałe w innych lokalach i Budynku, jeżeli powstaną w związku z użytkowaniem lub wykończeniem Lokalu, oraz ponosi ryzyko innych zdarzeń losowych. Nabywca w szczególności od dnia podpisania Protokołu odbioru Lokalu i jego wydania ponosi pełną odpowiedzialności i ryzyko związane z wszelkimi nakładami i pracami adaptacyjnymi w Lokalu, takimi jak m.in. parkiety, podłogi, glazura, wszelkim mieniem ruchomym, tj. m.in. meblami, urządzeniami RTV i AGD oraz innym wyposażeniem wnętrz, gotówką.----------

23. Wszelkie koszty wynikłe ze zniszczenia lub zabrudzenia Nieruchomości Wspólnej, które powstaną podczas prowadzenia w Lokalu prac wykończeniowych przez Nabywcę, ewentualnie przez wykonawców działających na zlecenie lub zatrudnionych przez Nabywcę oraz wszelkie koszty wynikłe ze zniszczenia lub zabrudzenia Nieruchomości Wspólnej powstałe w trakcie przeprowadzki do Lokalu i z Lokalu Nabywcy, zostaną w pełni przez Nabywcę pokryte. Deweloper nie ponosi odpowiedzialności za wady Lokalu powstałe wskutek prowadzenia prac wykończeniowych przez Nabywcę. Nabywca zobowiązuje się prowadzić wszelkie prace w Lokalu zgodnie z obowiązującymi przepisami, w tym w szczególności zgodnie z przepisami prawa budowlanego oraz instrukcją użytkowania Lokalu.----------

24. W przypadku skutecznego wygaśnięcia, rozwiązania lub odstąpienia od niniejszej umowy zobowiązującej przez każdą ze Stron na warunkach w niej określonych, które nastąpiłoby po wprowadzeniu przez Nabywcę zmian w obrębie Lokalu, Nabywca zobowiązany będzie do poniesienia kosztów przywrócenia Lokalu do stanu sprzed wykonania tych zmian oraz kosztów związanych z zawarciem umowy, o ile wygaśnięcie, rozwiązanie lub odstąpienie od niniejszej umowy zobowiązującej nastąpiło z przyczyn leżących po stronie Nabywcy.

25. W każdym przypadku odstąpienia od niniejszej umowy przez Dewelopera lub Nabywcę lub jej rozwiązania przez Strony mającego miejsce po wydaniu Lokalu, Nabywca zobowiązany będzie do zwrotu Deweloperowi przedmiotu niniejszej umowy zobowiązującej w stanie niepogorszonym, przywracając Lokal do stanu pierwotnego, w terminie **7** (siedmiu) dni od dnia złożenia przez Dewelopera lub Nabywcę oświadczenia o odstąpieniu od niniejszej umowy zobowiązującej lub od rozwiązania umowy zobowiązującej przez Strony. W przypadku opóźnienia Nabywcy w dokonaniu zwrotu przedmiotu niniejszej umowy zobowiązującej, Nabywca zapłaci Deweloperowi zryczałtowane odszkodowanie w wysokości równej odsetkom ustawowym naliczonym od Ceny za każdy dzień zwłoki w zwrocie Lokalu, nie więcej jednak niż kwotę stanowiącą równowartość **4,8 %** (cztery i osiem dziesiątych procenta) Ceny. ----------

26. Nabywca zobowiązany jest do ponoszenia kosztów utrzymania Lokalu i Nieruchomości Wspólnej od dnia następującego po dniu Odbioru Lokalu poprzez wnoszenie na rachunek bankowy wskazany przez Dewelopera kwoty odpowiadającej kwocie zaliczki na utrzymanie Nieruchomości Wspólnej, do **10** (dziesiątego) dnia każdego miesiąca oraz ewentualnych dodatkowych kosztów związanych z funkcjonowaniem Lokalu, jeżeli nie będą ponoszone bezpośrednio przez Nabywcę. Nabywca zobowiązuje się, niezwłocznie po Odbiorze Lokalu, do zawarcia z dostawcą mediów stosownej umowy o dostawę energii elektrycznej do Lokalu. ---

27. Nabywca oświadcza, że z uwagi na ustalony sposób korzystania z Lokalu oraz powszechnie obowiązujące przepisy prawa, zobowiązuje się nie prowadzić w Lokalu działalności wywołującej lub mogącej wywoływać uciążliwości w niezakłóconym korzystaniu z pozostałych lokali w Budynku lub powodującej bądź mogącej powodować uszkodzenia, nadmierne zużycie lub zniszczenia części wspólnej Budynku. ----------

§6. Odstąpienie od Umowy

1. Nabywca ma prawo odstąpić od niniejszej umowy zobowiązującej: ----------

1) jeżeli niniejsza umowa zobowiązująca nie zawiera elementów, o których mowa w **art. 36 Ustawy**,
2) jeżeli informacje zawarte w niniejszej umowie zobowiązującej nie są zgodne z informacjami zawartymi w prospekcie informacyjnym lub w załącznikach, za wyjątkiem zmian, o których mowa w

art. 35 ust. 2 Ustawy,----------

3) jeżeli Deweloper nie doręczył Nabywcy zgodnie z treścią art. 21 i art. 22 Ustawy, prospektu informacyjnego wraz z załącznikami lub informacji o zmianie danych lub informacji zawartych w prospekcie informacyjnym lub jego załącznikach,----------
4) jeżeli dane lub informacje zawarte w prospekcie informacyjnym lub w załącznikach, na podstawie których zawarto niniejszą umową zobowiązującą, są niezgodne ze stanem faktycznym lub prawnym w dniu zawarcia umowy zobowiązującej ----------
5) jeżeli prospekt informacyjny, na podstawie którego zawarto niniejszą umowę zobowiązującą, nie zawiera danych lub informacji określonych we wzorze prospektu informacyjnego stanowiącego załącznik do Ustawy, ----------
6) w przypadku nieprzeniesienia na Nabywcę odrębnej własności Lokalu w terminie określonym w niniejszej umowie zobowiązującej,----------
7) w przypadku, gdy Deweloper nie zawrze umowy mieszkaniowego rachunku powierniczego z innym bankiem (po jej wypowiedzeniu przez dotychczasowy bank) w trybie i terminie, o którym mowa w §13 ust. 9 tego aktu,----------
8) w przypadku, gdy Deweloper nie posiada zgody wierzyciela hipotecznego lub zobowiązania do jej udzielenia, o których mowa w art. 25 ust. 1 pkt 1 lub 2 Ustawy,------
9) w przypadku niewykonania przez Dewelopera wobec Nabywcy obowiązków, o których mowa w §13 ust. 11 tego aktu, w trybie i terminie tam wskazanym,----------
10) w przypadku nieusunięcia przez Dewelopera uznanej w protokole zdawczo-odbiorczym wady istotnej Lokalu mieszkalnego na zasadach określonych w art. 41 ust. 11 Ustawy, --
11) w przypadku stwierdzenia przez rzeczoznawcę budowlanego istnienia wady istotnej, o którym mowa w art. 41 ust. 15 Ustawy, tj. w opinii wydanej na wniosek Nabywcy w związku odmową dokonania odbioru przez Nabywcę ze względu na wadę istotną w ramach powtórnego odbioru, ----------
12) jeżeli syndyk zażądał wykonania umowy zobowiązującej na podstawie art. 98 ustawy z dnia 28 lutego 2003 r. - Prawo upadłościowe. ----------

2. W przypadkach, o których mowa w §6.1. pkt 1) - 5) tego aktu, Nabywca ma prawo odstąpienia od niniejszej umowy zobowiązującej w terminie **30** (trzydziestu) dni od dnia jej zawarcia, to jest do dnia _____.

3. W przypadku, o którym mowa w §6.1. pkt 6) tego aktu, przed skorzystaniem z prawa do odstąpienia od niniejszej umowy zobowiązującej Nabywca wyznaczy Deweloperowi **120** (stu dwudziesto) - dniowy termin na przeniesienie odrębnej własności Lokalu, a w razie bezskutecznego upływu wyznaczonego terminu będzie uprawniony do odstąpienia od niniejszej umowy zobowiązującej. Nabywca zachowuje roszczenie z tytułu kary umownej za okres opóźnienia. ----------

4. W przypadku, o którym mowa w §6.1. pkt 7) tego aktu, Nabywca ma prawo odstąpienia od niniejszej umowy zobowiązującej po dokonaniu przez bank zwrotu środków, zgodnie z art., 10 ust. 3 Ustawy.----------

5. W przypadku, o którym mowa w § 6.1. pkt 8) tego aktu, Nabywca ma prawo odstąpienia od niniejszej umowy zobowiązującej w terminie 60 dni od dnia jej zawarcia.----------

6. W przypadku, o którym mowa w § 6.1. pkt 9) tego aktu, Nabywca ma prawo odstąpienia od niniejszej umowy zobowiązującej po upływie 60 (sześćdziesiąt) dni od dnia podania do publicznej wiadomości informacji, o których mowa w §13 ust. 10 tego aktu,----------

7. W przypadkach, o których mowa w § 6.1. pkt 10), 11) i 12) tego aktu, Nabywca ma prawo odstąpienia od niniejszej umowy zobowiązującej najpóźniej do dnia zawarcia umowy przeniesienia własności Lokalu.----------

8. Deweloper ma prawo odstąpić od niniejszej umowy zobowiązującej w przypadku niespełnienia przez Nabywcę świadczeń pieniężnych w terminie lub w wysokości określonych w §3.2. tego aktu, mimo wezwania

Nabywcy w formie pisemnej do uiszczenia zaległych kwot w terminie **30** (trzydziestu) dni od dnia doręczenia wezwania, chyba że niespełnienie przez Nabywcę świadczenia pieniężnego jest spowodowane działaniem siły wyższej.----------

9. Deweloper ma prawo odstąpić od niniejszej umowy zobowiązującej w przypadku niestawienia się Nabywcy do odbioru Lokalu mieszkalnego lub do zawarcia umowy przeniesienia własności Lokalu, pomimo dwukrotnego doręczenia wezwania w formie pisemnej w odstępie co najmniej **60** (sześćdziesięciu) dni, chyba że niestawienie się Nabywcy jest spowodowane działaniem siły wyższej. ----------

10. Oświadczenie woli Nabywcy lub Dewelopera o odstąpieniu od niniejszej umowy zobowiązującej dla swej ważności wymaga formy pisemnej z podpisem notarialnie poświadczonym, przy czym w przypadku oświadczenia Nabywcy jest ono skuteczne, jeżeli zawiera zgodę na wykreślenie roszczenia o przeniesienie własności Lokalu z podpisem notarialnie poświadczonym. ----------

11. W przypadku odstąpienia od niniejszej umowy zobowiązującej przez Dewelopera w przypadkach określonych w §6.8. i §6.9. tego aktu, Nabywca zobowiązany jest wyrazić zgodę na wykreślenie roszczenia o przeniesienie własności Lokalu złożoną w formie pisemnej z podpisem notarialnie poświadczonym.

12. W przypadku odstąpienia od niniejszej umowy zobowiązującej przez Nabywcę w przypadkach określonych §6.1. umowa zobowiązująca uważana jest za niezawartą, a Nabywca nie ponosi żadnych kosztów związanych z odstąpieniem od niniejszej umowy zobowiązującej.----------

13. W przypadku odstąpienia od niniejszej umowy zobowiązującej przez Dewelopera albo Nabywcę Bank wypłaca Nabywcy przypadające mu środki pozostałe na mieszkaniowym rachunku powierniczym niezwłocznie po otrzymaniu oświadczenia o odstąpieniu od umowy zobowiązującej.----------

14. W przypadku rozwiązania niniejszej umowy zobowiązującej, innego niż na podstawie art. 43 Ustawy, Nabywca i Deweloper przedstawią zgodne oświadczenia woli o sposobie podziału środków pieniężnych zgromadzonych przez Nabywcę na mieszkaniowym rachunku powierniczym. Bank wypłaci środki zgromadzone na mieszkaniowym rachunku powierniczym w nominalnej wysokości niezwłocznie po otrzymaniu oświadczeń, o których mowa w zdaniu poprzednim.----------

15. W przypadku odstąpienia od niniejszej umowy zobowiązującej przez jedną ze Stron zgodnie z jej postanowieniami lub jej rozwiązania przez Strony, Deweloper zwróci Nabywcy wpłacone przez Nabywcę środki przekazane Deweloperowi z otwartego mieszkaniowego rachunku powierniczego niezwłocznie, jednak nie później niż w terminie 30 (trzydziestu) dni od dnia skutecznego otrzymania oświadczenia o odstąpieniu od umowy zobowiązującej lub od dnia rozwiązania umowy zobowiązującej.----------

16. W przypadku odstąpienia od niniejszej umowy zobowiązującej przez którąkolwiek ze Stron lub jej rozwiązania przez Strony, Deweloper na podstawie postanowień niniejszej umowy zobowiązującej wystawi i prześle Nabywcy dwa egzemplarze faktur korygujących do faktur sprzedaży lub faktur zaliczkowych, wystawionych i wysłanych Nabywcy zgodnie z postanowieniami §3.4. pkt 2) tego aktu, a Nabywca zobowiązuje się te faktury podpisać i jeden egzemplarz odesłać Deweloperowi, w terminie **14** (czternastu) dni od dnia ich otrzymania. ----------

§7. Kary umowne i odsetki

1. W przypadku zwłoki Nabywcy ze spłatą poszczególnych części Ceny, o których mowa w §3.2. tego aktu, Deweloper naliczy odsetki ustawowe za opóźnienie liczone od dnia wymagalności części Ceny, określonej w §3.2. tego aktu, do dnia jej uregulowania, przy czym łącznie kwota odsetek nie może przewyższać równowartości **4,8 %** (cztery i osiem dziesiątych procenta) Ceny, określonej w §3.1. tego aktu. W przypadku zwłoki Nabywcy ze spłatą poszczególnych części Ceny, o których mowa w §3.2. tego aktu,

Deweloper zaliczy kolejne otrzymane wpłaty w pierwszej kolejności na poczet należnych odsetek, a następnie na poczet zaległych kwot. ----------

2. W przypadku zwłoki Dewelopera w przeniesieniu własności Lokalu na Nabywcę, w terminie określonym w §2.1 tego aktu, z uwzględnieniem § 2.4 tego aktu Deweloper zapłaci Nabywcy karę umowną w wysokości odsetek ustawowych za opóźnienie od Ceny, określonej w §3.1. tego aktu, za każdy dzień zwłoki, przy czym łącznie kwota odsetek (składająca się na karę umowną) nie może przewyższać równowartości **4,8 %** (cztery i osiem dziesiątych procenta) Ceny, określonej w §3.1. tego aktu. ----------
3. W przypadku odstąpienia od niniejszej umowy zobowiązującej przez Nabywcę w sytuacji określonej §6.1. pkt 6) tego aktu, Deweloper zapłaci Nabywcy karę umowną w wysokości **4,8 %** (cztery i osiem dziesiątych procenta) Ceny, określonej w §3.1. tego aktu.----------
4. W przypadku odstąpienia od niniejszej umowy zobowiązującej przez Dewelopera w sytuacji określonej w §6.9. tego aktu, Nabywca zapłaci Deweloperowi karę umowną w wysokości **4,8 %** (cztery i osiem dziesiątych procenta) Ceny, określonej w §3.1. tego aktu. W takim przypadku obowiązek zapłaty kary umownej, o której mowa w §7.2. tego aktu zostaje wyłączony. ----------
5. W przypadku odstąpienia od niniejszej umowy przez Dewelopera w sytuacji określonej w §6.8. tego aktu, Nabywca zapłaci Deweloperowi zryczałtowane odszkodowanie w wysokości **4,8 %** (cztery i osiem dziesiątych procenta) Ceny, określonej w §3.1. tego aktu.----------

§8. Cesja Praw

Strony postanawiają, że przeniesienie ogółu praw i obowiązków z niniejszej umowy przez Nabywcę na jakąkolwiek osobę trzecią wymaga każdorazowo zgody Dewelopera wyrażonej w formie aktu notarialnego. ---------

§9. Dodatkowe ustalenia Stron

1. Nabywca zobowiązuje się do terminowego dokonywania płatności określonych postanowieniami umowy objętej niniejszym aktem notarialnym. ----------
2. Deweloper poinformuje Nabywcę pisemnie o terminie i miejscu podpisania umowy ustanowienia odrębnej własności Lokalu i przeniesienia jego własności, a zawiadomienie zostanie wysłane do Nabywcy nie później niż na **14** (czternaście) dni przed terminem zawarcia tej Umowy, zgodnie z treścią §14.1. i §14.3. tego aktu.
3. Deweloper zobowiązuje się na wniosek Nabywcy przygotować będące w jego posiadaniu dokumenty dotyczące Przedsięwzięcia Deweloperskiego niezbędne do uzyskania kredytu na zakup przedmiotu niniejszej umowy.

§10. Zgody i Oświadczenia Nabywcy

1. Nabywca wyraża zgodę na dokonanie przez Dewelopera ustalenia wysokości udziałów w Nieruchomości Wspólnej, stosownie do treści **art. 3 ustawy z dnia 24 czerwca 1994 roku o własności lokali**, po uzyskaniu wypisów z kartoteki lokali uwzględniających powierzchnię użytkową wszystkich lokali wydzielanych z Budynku. ----------
2. Nabywca przyjmuje do wiadomości, że Deweloper w miejscu przewidzianym przez projektanta Budynku wykona szyldy reklamowe lub tablice informacyjne Przedsięwzięcia Deweloperskiego lub Dewelopera, o wymiarach określonych przez projektanta. Nabywca przyjmuje do wiadomości fakt, iż Deweloper zobowiązany będzie ponosić koszty związane umieszczeniem, zmianą oraz utrzymaniem szyldu reklamowego lub tablicy informacyjnej oraz ich usunięciem oraz ewentualne koszty wynikające ze zużycia energii w celu podświetlenia ww. szyldów na podstawie faktycznego zużycia wynikającego z liczników. ----------
3. Nabywca przyjmuje do wiadomości, iż projekt architektoniczny Budynku, w tym projekt jego elewacji objęty

jest prawami autorskimi, a w związku z tym każda ingerencja w jego obrębie, co obejmuje także umieszczenie reklam, szyldów, banerów, plakatów i innych form reklamy, oraz informacji handlowych w miejscach innych niż przewidziane w projekcie każdorazowo wymagało będzie uzyskania zgody Wspólnoty Mieszkaniowej, zaś do czasu jej powstania Dewelopera. Ponadto Nabywca oświadcza, że powyższe przyjmuje do wiadomości oraz został poinformowany i akceptuje fakt, iż Deweloper zachowuje autorskie prawa majątkowe do elementów identyfikacyjnych Dewelopera podlegające ochronie przewidzianej przepisami ustawy o prawie autorskim i prawach pokrewnych. ----------

4. Strony zgodnie postanawiają, że do czasu zawiązania Wspólnoty Mieszkaniowej, dokonanie przez Nabywcę montażu wszelkich dodatkowych urządzeń wspomagających korzystanie z Lokalu, w tym w szczególności wykonanie montażu instalacji klimatyzacyjnej, wymagać będzie każdorazowo uzyskania przez Nabywcę wyraźnej zgody Dewelopera, udzielonej w formie pisemnej. Nadto Nabywca wyraża zgodę na udzielanie przez Dewelopera w umowach zawieranych z kolejnymi nabywcami lokali w Budynku, zgód na dokonywanie przez właścicieli poszczególnych lokali montażu dodatkowych urządzeń wspomagających korzystanie z tych lokali, na warunkach według uznania Dewelopera, pod warunkiem dokonania tego montażu za uprzednią zgodą Dewelopera. Deweloper przekaże Nabywcy na piśmie standardowe wytyczne dotyczące parametrów technicznych, estetycznych, lokalizacyjnych i dopuszczalnych norm hałasu dodatkowych urządzeń wspomagających korzystanie z Lokalu wraz z wydaniem dokumentacji związanej z odbiorem Lokalu przez Nabywcę.----------

§11. Prawo Dewelopera do obciążania Nieruchomości

W celu realizacji inwestycji budowlanej w ramach Przedsięwzięcia Deweloperskiego na Nieruchomości, Deweloper zastrzega sobie prawo do obciążania Nieruchomości i zmiany wpisów w działach **III** i **IV** księgi wieczystej pod oznaczeniem **PO1P/00324857/3**, w szczególności poprzez ujawnianie roszczeń wynikających z umów deweloperskich, przedwstępnych lub zobowiązujących, których przedmiotem będą lokale mieszkalne lub użytkowe w Budynku usytuowanym na Nieruchomości, inne niż przedmiot niniejszej umowy, umów ustanawiania służebności gruntowych, służebności przesyłu, użytkowania, hipotek i innego rodzaju zabezpieczeń na Nieruchomości; Deweloper uprawniony będzie do obciążenia Nieruchomości Wspólnej nieodpłatnym, nieograniczonym w czasie prawem, w szczególności prawem użytkowania, obejmującym uprawnienie do umieszczenia na budynkach posadowionych na Nieruchomości elementów identyfikacji Przedsięwzięcia Deweloperskiego pod nazwą: **„*Kamienica Garbary 68*”** lub innych identyfikujących Dewelopera oznaczeń jak również urządzeń reklamowych stanowiących własność Dewelopera, z prawem pobierania z nich pożytków, ale obowiązkiem ponoszenia kosztów ich utrzymania, a Nabywca na powyższe wyraża zgodę. ----------

§12. Zarząd Nieruchomością Wspólną

1. Strony postanawiają, że w umowie ustanowienia odrębnej własności lokalu i przeniesienia jego własności zostanie ustalony sposób sprawowania zarządu Nieruchomością Wspólną, stosownie do **art. 18 ustawy z dnia 24 czerwca 1994 roku o własności lokali**. ----------

2. Zarząd Nieruchomością Wspólną, do czasu podjęcia przez Wspólnotę Mieszkaniową stosownej uchwały, sprawować będzie Deweloper lub wskazany przez Dewelopera uprawniony podmiot, jednak nie krócej niż przez okres jednego roku od daty, w której pozwolenie na użytkowanie Budynku realizowanego w ramach Przedsięwzięcia Deweloperskiego stanie się ostateczne, przy czym zarząd sprawowany będzie odpłatnie, za ceny nieodbiegające od cen rynkowych stosowanych dla inwestycji o tego typu standardzie i podobnej lokalizacji. Sposób zarządu może być przez właścicieli lokali zmieniony. W takim przypadku zarząd sprawowany będzie na ogólnych zasadach określonych ustawą z dnia 24 czerwca 1994 roku o własności lokali, o ile uchwała zmieniająca sposób sprawowania zarządu nie postanowi odmiennie. ----------

3. Nabywca oświadcza, że został poinformowany przez Dewelopera o tym, że na Nieruchomości objętej Księgą

Wieczystą, wybudowane zostaną sieci przeznaczone dla poszczególnych rodzajów mediów umożliwiających prawidłowe korzystanie z działki oraz Budynku (w tym m.in. sieć ciepłownicza, wodno-kanalizacyjna, elektryczna itd.). Jednocześnie Nabywca oświadcza, że w związku z powyższym nie wnosi i nie będzie wnosić żadnych roszczeń, a ponadto oświadcza, iż został poinformowany o tym, że zgodnie z treścią **art. 49 Kodeksu cywilnego** sieci te będą własnością poszczególnych dostawców (gestorów) mediów.-- ----------

§13. Rachunek powierniczy, Deweloperski Fundusz Gwarancyjny, finansowanie Przedsięwzięcia Deweloperskiego

1. Deweloper w celu realizacji Przedsięwzięcia Deweloperskiego zawarł w dniu 16 marca 2023 roku ze spółką pod firmą: **mBank S.A.** z siedzibą w Warszawie (REGON: 001254524) umowę otwartego mieszkaniowego rachunku powierniczego nr **264989007/23/22/N**, który stanowi środek ochrony zapewniony Nabywcy przez Dewelopera zgodnie z art. 6 ust. 1 Ustawy.----------
2. Pełnomocnik Dewelopera oświadcza, że zgodnie z art. 7 Ustawy Bank prowadzący otwarty mieszkaniowy rachunek powierniczy ewidencjonuje wpłaty i wypłaty odrębnie dla każdego Nabywcy oraz że na żądanie Nabywcy informuje Nabywcę o dokonanych wpłatach i wypłatach, a ponadto zgodnie z art. 9 prawo wypowiedzenia umowy o prowadzenie otwartego mieszkaniowego rachunku powierniczego przysługuje wyłącznie Bankowi i tylko z ważnych powodów. ----------
3. Deweloper stosownie do treści art. 6 ust. 2 Ustawy ma obowiązek dokonywać terminowych wpłat składek na **Deweloperski Fundusz Gwarancyjny**, zwany dalej „Funduszem", odpowiednio do wybranego rodzaju środka ochrony, o którym mowa w art. 6 ust. 1 Ustawy, na zasadach określonych w art. 49 Ustawy, zgodnie z treścią którego: ----------
   - podstawą wyliczenia wysokości składki na Fundusz jest wartość wpłaty dokonanej przez Nabywcę na mieszkaniowy rachunek powierniczy w związku z realizacją umowy zobowiązującej, zgodnie z zasadami określonymi w art. 8 Ustawy, a w przypadku, o którym mowa w art. 32 ust. 4 Ustawy, podstawą wyliczenia wysokości składki jest wartość wpłaty dokonanej przez Dewelopera, ----------
   - składka stanowi iloczyn stawki procentowej, która obecnie wynosi 0,45 % (zgodnie z rozporządzeniem ministra właściwego ds. budownictwa, planowania i zagospodarowania przestrzennego oraz mieszkalnictwa wydanym na podstawie art. 49 ust. 8 Ustawy) oraz wartości wpłaty dokonanej przez Nabywcę na mieszkaniowy rachunek powierniczy albo wartości wpłaty dokonanej przez Dewelopera - w przypadku określonym w art. 32 ust. 4 Ustawy, ----------
   - Deweloper dokonuje wyliczenia wysokości składki na Fundusz i wpłaca ją do Banku prowadzącego mieszkaniowy rachunek powierniczy w terminie 7 (siedmiu) dni od dnia dokonania wpłaty, o której mowa w tiret pierwsze, i nie później niż przed wypłatą środków na rzecz Dewelopera. Bank odprowadza tę składkę do Funduszu w terminie 7 (siedmiu) dni od dnia wpłaty składki przez Dewelopera i nie później niż w dniu wypłaty środków na rzecz Dewelopera. ----------
4. Deweloper zobowiązał się do dostarczenia Bankowi oświadczenia o zawarciu niniejszej umowy z informacją o danych osobowych, danych Lokalu i Cenie, z podpisem notarialnie poświadczonym (dalej jako: „**Oświadczenie dla Banku**"), w związku z powyższym Strony zobowiązują się do podpisania wspomnianego oświadczenia w dniu dzisiejszym niezwłocznie po podpisaniu tego aktu.
5. Strony zgodnie postanawiają, że dla potrzeb finansowania Przedsięwzięcia Deweloperskiego Deweloper ma prawo zaciągania kredytów bankowych i pożyczek oraz ustanawiania różnego rodzaju zabezpieczeń na Nieruchomości, na której prowadzone jest Przedsięwzięcie Deweloperskie, przy czym w chwili ustanawiania odrębnej własności Lokalu i przeniesienia jego własności będzie on wolny od jakichkolwiek obciążeń.

Zabezpieczeniem kredytów bankowych, o których mowa powyżej może być m.in. cesja wierzytelności pieniężnych Dewelopera wynikających z niniejszej umowy zobowiązującej. ----------

6. Pełnomocnik Dewelopera oświadcza, że jeżeli w dniu podpisania umowy ustanowienia odrębnej własności Lokalu i przeniesienia jego własności w wykonaniu niniejszej umowy zobowiązującej Nieruchomość, na której posadowiony będzie Budynek, obciążona będzie hipotekami a wniosek o ich wykreślenie do tego dnia nie zostanie złożony – Deweloper przy zawarciu umowy ustanowienia odrębnej własności Lokalu i przeniesienia jego własności w wykonaniu niniejszej umowy zobowiązującej, przedstawi oświadczenia banku lub innego wierzyciela hipotecznego, na rzecz którego ustanowione będą hipoteki, o których mowa powyżej, w których bank lub inny wierzyciel hipoteczny wyrazi zgodę na bezobciążeniowe wyodrębnienie Lokalu i przeniesienie jego własności po wpłacie przez Nabywcę całej Ceny za przedmiotowy Lokal i odbiorze Lokalu przez Nabywcę. ----------
7. Na chwilę obecną nie istnieją żadni wierzyciele hipoteczni, w związku z czym nie istnieją (jako bezprzedmiotowe) zgody tychże wierzycieli na bezobciążeniowe wyodrębnienie Lokalu i przeniesienie jego własności.----------
8. W przypadku wypowiedzenia umowy mieszkaniowego rachunku powierniczego Deweloper niezwłocznie zawiera z innym bankiem umowę mieszkaniowego rachunku powierniczego, jednak nie później niż w terminie 60 (sześćdziesiąt) dni od dnia wypowiedzenia tej umowy przez Bank, z zastrzeżeniem, że przedmiotem zawieranej umowy jest prowadzenie takiego samego rodzaju mieszkaniowego rachunku powierniczego, jak w przypadku umowy, która została wypowiedziana. Środki zgromadzone na likwidowanym mieszkaniowym rachunku powierniczym są niezwłocznie przekazywane przez Bank, w którym dotychczas prowadzono taki rachunek, na mieszkaniowy rachunek powierniczy otwarty przez Dewelopera w innym banku, po przedstawieniu przez Dewelopera oświadczenia z tego banku potwierdzającego, że rachunek, na który mają być przekazane środki, jest mieszkaniowym rachunkiem powierniczym w rozumieniu Ustawy; w przypadku, gdy Deweloper nie przedstawi oświadczenia banku, o którym mowa powyżej, w terminie 60 dni od dnia wypowiedzenia umowy mieszkaniowego rachunku powierniczego, Bank niezwłocznie zwraca Nabywcy środki znajdujące się na tym rachunku.----------
9. Deweloper zobowiązuje się, że w przypadku wypowiedzenia umowy mieszkaniowego rachunku powierniczego przez Bank, o którym mowa w ust. 8 powyżej, w terminie 10 dni od dnia zawarcia nowej umowy mieszkaniowego rachunku powierniczego poinformuje Nabywcę na papierze lub innym trwałym nośniku o dokonanej zmianie; do czasu otrzymania informacji od Dewelopera zgodnie ze zdaniem pierwszym niniejszego ustępu, Nabywca ma prawo wstrzymać dokonywanie kolejnych wpłat na mieszkaniowy rachunek powierniczy.----------
10. Nabywca został poinformowany, że w terminie 30 dni od dnia podania do publicznej wiadomości informacji o spełnieniu warunku gwarancji w rozumieniu art. 2 pkt 57 lit. a i b ustawy z dnia 10 czerwca 2016 roku o Bankowym Funduszu Gwarancyjnym, systemie gwarantowania depozytów oraz przymusowej restrukturyzacji (dalej jako „Warunek Gwarancji") wobec Banku prowadzącego mieszkaniowy rachunek powierniczy dla Przedsięwzięcia deweloperskiego – Deweloper zobowiązany jest zawrzeć umowę mieszkaniowego rachunku powierniczego z innym bankiem. ---
11. W terminie 10 dni od dnia zawarcia umowy mieszkaniowego rachunku powierniczego z innym bankiem Deweloper zobowiązany jest poinformować Nabywcę na papierze lub innym trwałym nośniku o dokonanej zmianie i przekazać Nabywcy oświadczenie tego banku potwierdzające, że rachunek, na który mają być przekazane środki, jest mieszkaniowym rachunkiem powierniczym w rozumieniu Ustawy.----------

§14. Zawiadomienia

ZAŁĄCZNIK NR 2

1. Wszelka korespondencja między Stronami, wynikająca z postanowień niniejszej umowy winna być dokonywana na piśmie na adresy wskazane w niniejszym akcie. ----------
2. Strony zobowiązują się do zawiadamiania się na piśmie o każdej zmianie adresu wskazanego w tym akcie w terminie **7** (siedmiu) dni od dnia, w którym nastąpiła zmiana. W przypadku braku takiego zawiadomienia korespondencja będzie dokonywana na adresy w tym akcie wskazane. ----------
3. Nabywca wskazuje adres do doręczeń: ----------

   a) pocztowy: _____, ----------

   b) adres e-mail:_____.----------

   Nabywca wyraża zgodę na dostarczanie Nabywcy korespondencji, w tym przewidzianych umową faktur i zawiadomień, na wskazany powyżej adres e-mailowy ze skutkiem doręczenia, które następuje z chwilą potwierdzenia przez Nabywcę odbioru korespondencji adresowanej do Nabywcy.----------
4. Pełnomocnik Dewelopera wskazuje adres Dewelopera do doręczeń: ----------
   a) pocztowy: **(02-672) Warszawa, ulica Domaniewska 32**, ----------
   b) adres e-mail: **garbary@vinci-immobilier.com**.----------

§15. Postanowienia końcowe

1. Strony zgodnie postanawiają, że koszty zawarcia umowy ustanowienia odrębnej własności Lokalu i przeniesienia jego własności, takie jak koszty notarialne, podatek od towarów i usług od czynności notarialnych oraz koszty sądowe poniesie w całości Nabywca. ----------
2. W kwestiach nieuregulowanych w umowy zobowiązującej objętej niniejszym aktem notarialnym stosuje się przepisy Kodeksu cywilnego, ustawy z dnia 20 maja 2021 roku o ochronie praw nabywcy lokalu mieszkalnego lub domu jednorodzinnego oraz Deweloperskim Funduszu Gwarancyjnym oraz inne przepisy prawa powszechnie obowiązującego.----------
3. Ewentualne zmiany niniejszej umowy zobowiązującej wymagają formy aktu notarialnego pod rygorem ich nieważności, za wyjątkiem zmiany adresu do korespondencji, która to zmiana wymaga zawiadomienia zainteresowanej Strony zgodnie z treścią §14. tego aktu.----------
4. Ewentualne spory powstałe na tle obowiązywania niniejszej umowy Strony rozwiązywać będą na drodze negocjacji, a w braku porozumienia spory będą rozstrzygane przez sąd właściwy zgodnie z **przepisami Kodeksu postępowania cywilnego**. ----------
5. Niniejsza umowa zobowiązująca wraz z wymienionymi w jej treści Załącznikami stanowiącymi jej integralną część w sposób kompletny reguluje istniejący stosunek prawny między Stronami. Wszelkie materiały, w szczególności foldery, mapki, materiały reklamowe i informacyjne Dewelopera, wręczone Nabywcy a nie załączone do niniejszej umowy zobowiązującej mają charakter wyłącznie informacyjny. ----------

§16. Koszty i wypisy

1. Wynagrodzenie notariusza za wszystkie czynności wykonywane w związku z zawieraniem niniejszej umowy, w tym także za sporządzenie wypisów aktu notarialnego wydawanych przy jej zawarciu oraz koszty sądowe w postępowaniu wieczystoksięgowym **obciążają w równych częściach Dewelopera i Nabywcę**. ----
2. Wypisy należy wydawać Stronom oraz Sądowi.----------
3. Podatku od czynności cywilnoprawnych nie pobrano jako nieprzewidzianego w art. 1 ustawy o podatku od czynności cywilnoprawnych z dnia 9 września 2000 roku (Dz. U. 2024.295 tj. ze zm.).-

§17. Pouczenia

ZAŁĄCZNIK NR 2

Notariusz zwrócił Stawającym uwagę na: ----------

a/ treść ustawy z dnia 20 maja 2021 roku o ochronie praw nabywcy lokalu mieszkalnego lub domu jednorodzinnego oraz Deweloperskim Funduszu Gwarancyjnym, a w szczególności o treści art. 5, 6, 16, 17, 35, 36, 41, 43, 44, 46 i 49 tej ustawy, ----------

b/ treść art. 2, art. art. 12 – 17, art. 18 ustawy z dnia 24 czerwca 1994 roku o własności lokali, ---------

c/ treść art. 64, 385^3, 395, 481, 483 i 484 Kodeksu cywilnego, ----------

d/ treść art. 5 (rękojmia wiary publicznej ksiąg wieczystych) oraz art. 16 i 17 (ujawnienie praw obligacyjnych) ustawy z dnia 06 lipca 1982 roku o księgach wieczystych i hipotece, ----------

e/ treść art. 425a – 425s ustawy z dnia 28 lutego 2003 roku – Prawo upadłościowe, dotyczących postępowania upadłościowego wobec deweloperów, ----------

f/ treść art. 2 ust. 6 i 22, art. 5 ust 1 pkt 1 i ust. 2, art. 7, art. 15 ust. 1 i 2, art. 19a, art. 41 ust. 1 i art. 43 ustawy z dnia 11 marca 2004 roku o podatku od towarów i usług,----------

g/ treść art. 2 ust. 4) pkt a) ustawy z dnia 9 września 2000 roku o podatku od czynności cywilnoprawnych, ----------

h/ skutki przewidziane w art. 56 ustawy z dnia 10 września 1999 roku – Kodeks karny skarbowy wynikające z podania nieprawdy lub zatajenia prawdy przez podatnika na skutek czego podatek narażony jest na uszczuplenie,----------

i/ treść przepisów rozporządzenia Ministra Sprawiedliwości z dnia 06 października 2015 roku w sprawie pobierania przez notariuszy opłat sądowych od wniosków o wpis w księdze wieczystej i ich przekazywania sądom oraz prowadzenia ewidencji pobranych opłat sądowych,----------

j/ treść art. 94 ustawy z dnia 14 lutego 1991 roku – Prawo o notariacie, ----------

k/ treść art. 626^{1-13} oraz 1047 Kodeksu postępowania cywilnego, w szczególności o tym, że w przypadku wniosków składanych przez notariusza obowiązek poprawienia lub uzupełnienia wniosku spoczywa na stronie czynności notarialnej,----------

l/ fakt, iż w związku małżeńskim, w którym pozostaje notariusz panuje ustrój umownej rozdzielności majątkowej małżeńskiej. ----------

§18. Żądanie złożenia wniosku wieczystoksięgowego

Notariusz poinformował Stawających o treści art. 92 § 4 i § 4^1 w zw. z art. 79 pkt 8a ustawy z dnia 14 lutego 1991 roku – Prawo o notariacie (Dz.U.2024.1001 tj. ze zm.), a Stawający oświadczyli, że wolą ich jest, aby wniosek wieczystoksięgowy, składany przez notariusza za pośrednictwem systemu teleinformatycznego, do Sądu Rejonowego Poznań – Stare Miasto w Poznaniu V Wydział Ksiąg Wieczystych, obejmował następujące żądanie: ----------

– wpis, na podstawie niniejszej umowy zobowiązującej w dziale **III** księgi wieczystej pod oznaczeniem **PO1P/00324857/3** – **roszczenia** o wyodrębnienie Lokalu mieszkalnego oznaczonego wstępnie numerem _____ i przeniesienie bez długów i obciążeń własności tego Lokalu wraz z prawami niezbędnymi do korzystania z tego Lokalu, na rzecz: _____ – na warunkach określonych w umowie zobowiązującej będącej podstawą niniejszego wpisu. ----------

Deweloper oświadcza, że wyraża zgodę na wpis powyższego roszczenia w księdze wieczystej pod oznaczeniem **PO1P/00324857/3**. ----------

Wnioskodawców wraz z adresami dla doręczeń określono w komparycji tego aktu. ----------

Uczestników postępowania nie wskazano. ----------

ZAŁĄCZNIK NR 2

Wnioskodawcy oświadczyli, że: ----------

- należną opłatę sądową, od wniosku o wpis w księdze wieczystej, uiścili w ten sposób, że Strona Nabywająca gotówką w kasie tutejszej Kancelarii Notarialnej, a Deweloper przelewem na konto tutejszej Kancelarii Notarialnej, ----------
- nie zrzekają się uprawnienia do doręczenia zawiadomienia o wpisach, których dotyczą żądania wniosku ani nie wskazują konta w ramach platformy ePUAP, na które drogą elektroniczną ma im zostać doręczone zawiadomienie o tych wpisach, ----------
  uczestnikami postępowania wieczystoksięgowego wszczętego na podstawie wniosku, o którym mowa w §18 tego aktu, będą wyłącznie Strony niniejszej czynności notarialnej. ----------

Notariusz poinformował Stawających, że zgodnie z dyspozycją art. 626^4 ustawy z dnia 17 listopada 1964 roku – Kodeks postępowania cywilnego obowiązek poprawienia lub uzupełnienia opisanego wyżej wniosku wieczystoksięgowego spoczywa na stronie czynności notarialnej. ----------

§ 19.

1. W związku z dokonaniem czynności pobrano:----------

ZAŁĄCZNIK NR 3

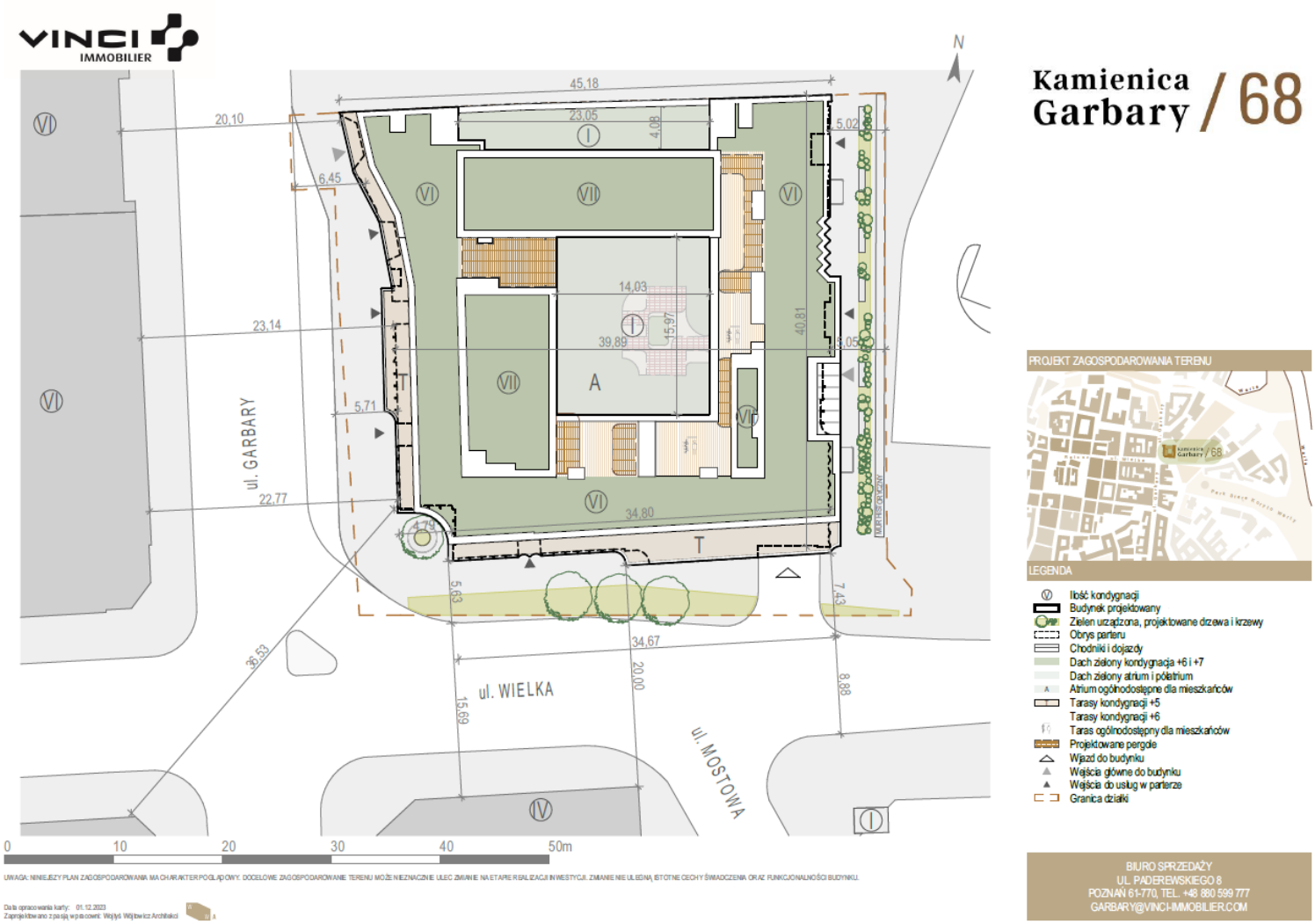

ZAŁĄCZNIK NR 4

Decyzja o warunkach zabudowy	pozytywna	432/2022	23.08.2022	Ustalenie warunków zabudowy dla przebudowy i zmiany sposobu użytkowania części budynku biurowego na budynek usługowy z funkcją gastronomiczną i dopuszczalną handlową	51/26/18	pl.Wolności nr 3, obr.Poznań ark.26 dz.18
Decyzja o warunkach zabudowy	pozytywna	426/2022	18.08.2022	Ustalenie warunków zabudowy dla przebudowy, rozbudowy i zmiany sposobu użytkowania części budynku biurowego	51/26/18	pl.Wolności nr 3, obr.Poznań ark.26 dz.18
Decyzja o warunkach zabudowy	pozytywna	427/2022	18.08.2022	Ustalenie warunków zabudowy dla przebudowy i zmiany sposobu użytkowania części budynku biurowego	51/26/18	pl.Wolności nr 3, obr.Poznań ark.26 dz.18
Decyzja o warunkach zabudowy	pozytywna	425/2022	17.08.2022	Ustalenie warunków zabudowy dla przebudowy i zmiany sposobu użytkowania strychu na lokal mieszkalny	51/38/39, 51/38/40	ul.Mikołaja Kopernika nr 4a/19b, obr.Poznań ark.38 dz.39,40
Decyzja o warunkach zabudowy	pozytywna	396/2022	22.07.2022	Ustalenie warunków zabudowy dla przebudowy i zmiany sposobu użytkowania części budynku biurowego	51/26/18	pl.Wolności nr 3, obr.Poznań ark.26 dz.18
Decyzja o warunkach zabudowy	pozytywna	384/2022	18.07.2022	Ustalenie warunków zabudowy dla przebudowy i zmiany sposobu użytkowania części lokalu mieszkalnego LM2 na lokal mieszkalny LU2	51/32/2	ul.Wielka nr 17, obr.Poznań ark.32 dz.2
Podanie o warunki zabudowy	Ustalanie warunków zabudowy i zagospodarowania terenu	w toku	14.07.2022	Ustalenie warunków zabudowy dla zmiany sposobu użytkowania na placu wiosny ludów	51/28/8/1, 51/28/7/1, 51/28/3, 51/28/4	pl.Wiosny Ludów nr 2, obr.Poznań ark.28 dz.8/1,7/1,3,4
Decyzja o warunkach zabudowy	pozytywna	373/2022	13.07.2022	Ustalenie warunków zabudowy dla zmiany sposobu użytkowania, przebudowy oraz remontu budynków	51/04/4	ul.Garbary nr 101/111, obr.Poznań ark.04 dz.4
Podanie o warunki zabudowy	Ustalanie warunków zabudowy i zagospodarowania terenu	w toku	30.06.2022	Ustalenie warunków zabudowy dla zmiany sposobu uzytkowania lokali mieszkalnych na lokale usługowe oraz przebudowa w celu połaczenia lokali nr 5,5a,7 na piętrze budynku mieszkalno-usługowego	51/27/4	ul.Aleje Karola Marcinkowskiego nr 15, obr.Poznań ark.27 dz.4
Podanie o warunki zabudowy	Ustalanie warunków zabudowy i zagospodarowania terenu	w toku	23.06.2022	Uzupełnienie do sprawy UA-I.6730.360.2022	51/05/31/1	ul.Garbary nr 70, obr.Poznań ark.05 dz.31/1
Podanie o warunki zabudowy	Ustalanie warunków zabudowy i zagospodarowania terenu	w toku	13.06.2022	wniosek o ustalenie warunków Zabudowy dla przebudowy i rozbudowy budynku mieszkalnego wielorodzinnego o balkony dostawne	51/07/27	ul.Święty Wojciech nr 25, obr.Poznań ark.07 dz.27
Podanie o warunki zabudowy	Ustalanie warunków zabudowy i zagospodarowania terenu	koniec	10.06.2022	Ustalenie warunków zabudowy dla budynku wielorodzinnego z usługami i parkingiem podziemnym	51/31/20	ul.Wierzbowa nr 3/4, obr.Poznań ark.31 dz.20
Podanie o warunki zabudowy	Ustalanie warunków zabudowy i zagospodarowania terenu	w toku	23.05.2022	Ustalenie warunków zabudowy dla legalizacji istniejącego wolnostojącego urządzenia reklamowego	51/05/31/1	ul.Garbary nr 70, obr.Poznań ark.05 dz.31/1
Decyzja o warunkach zabudowy	pozytywna	268/2022	19.05.2022	Ustalenie warunków zabudowy dla przebudowy, rozbudowy i zmiany sposobu użytkowania poddasza na lokale mieszkalne w budynku mieszkalnym wielorodzinnym	51/39/56	ul.Rybaki nr 30A, obr.Poznań ark.39 dz.56
Podanie o warunki zabudowy	Ustalanie warunków zabudowy i zagospodarowania terenu	w toku	18.05.2022	Ustalenie warunków zabudowy dla zmiany sposobu użytkowania, przebudowy oraz remontu budynków	51/04/4	ul.Garbary nr 101/111, obr.Poznań ark.04 dz.4
Podanie o warunki zabudowy	Ustalanie warunków zabudowy i zagospodarowania terenu	w toku	11.05.2022	Ustalenie warunków zabudowy dla jadłodajni dla bezdomnych wraz z zapleczem kuchennym	51/38/25, 51/38/26, 51/38/23/2, 51/38/23/1	ul.Łąkowa nr 4A/4B, obr.Poznań ark.38 dz.25,26,23/2,23/1
Decyzja o warunkach zabudowy	pozytywna	250/2022	10.05.2022	Ustalenie warunków zabudowy dla przebudowy i rozbudowy budynku mieszkalnego wielorodzinnego o balkony dostawne	51/07/27	ul.Święty Wojciech nr 25, obr.Poznań ark.07 dz.27
Podanie o warunki zabudowy	Ustalanie warunków zabudowy i zagospodarowania terenu	w toku	10.05.2022	Ustalenie warunków zabudowy dla przebudowy i zmiany sposobu użytkowania strychu na lokal mieszkalny	51/38/39, 51/38/40	ul.Mikołaja Kopernika nr 4a/19b, obr.Poznań ark.38 dz.39,40
Podanie o warunki zabudowy	Ustalanie warunków zabudowy i zagospodarowania terenu	w toku	28.04.2022	Ustalenie warunków zabudowy dla przebudowy i zmiany sposobu użytkowania części budynku biurowego na budynek usługowy z funkcją gastronomiczną i dopuszczalną handlową	51/26/18	pl.Wolności nr 3, obr.Poznań ark.26 dz.18
Decyzja o warunkach zabudowy	pozytywna	217/2022	27.04.2022	ustalenie warunków zabudowy dla zmiany sposobu użytkowania i przebudowy budynku	51/31/6/1	ul.Grobla nr 26, obr.Poznań ark.31 dz.6/1
Decyzja o warunkach zabudowy	pozytywna	185/2022	13.04.2022	Ustalenie warunków zabudowy dla przebudowy i zmiany sposobu użytkowania pomieszkań i piwnicy	51/38/30	ul.Kwiatowa nr 6, obr.Poznań ark.38 dz.30

ZAŁĄCZNIK NR 4

Decyzja o warunkach zabudowy	pozytywna	170/2022	06.04.2022	Ustalenie warunków zabudowy dla zmiany sposobu użytkowania lokalu mieszkalnego na lokal użytkowy	51/27/11	ul.Podgórna nr 10, obr.Poznań ark.27 dz.11
Decyzja o warunkach zabudowy	pozytywna	141/2022	25.03.2022	Ustalenie warunków zabudowy dla budowy pasa drogowego	51/04/2, 51/04/3/4, 51/04/4	ul.Księcia Józefa nr brak, obr.Poznań ark.04 dz.2,3/4,4
Podanie o warunki zabudowy	Ustalanie warunków zabudowy i zagospodarowania terenu	w toku	15.02.2022	Ustalenie warunków zabudowy dla przebudowy i zmiany sposobu użytkowania części lokalu mieszkalnego LM2 na lokal mieszkalny LU2	51/32/2	ul.Wielka nr 17, obr.Poznań ark.32 dz.2
Podanie o warunki zabudowy	Ustalanie warunków zabudowy i zagospodarowania terenu	w toku	07.02.2022	Ustalenie warunków zabudowy dla przebudowy, rozbudowy i zmiany sposobu użytkowania poddasza na lokale mieszkalne w budynku mieszkalnym wielorodzinnym	51/39/56	ul.Rybaki nr 30A, obr.Poznań ark.39 dz.56
Podanie o warunki zabudowy	Ustalanie warunków zabudowy i zagospodarowania terenu	w toku	01.02.2022	Ustalenie warunków zabudowy dla budowy budynku mieszkalno-usługowego oraz budowy budynku mieszkalnego	51/40/39, 51/40/42/9	ul.Piekary nr 11, obr.Poznań ark.40 dz.39,42/9
Podanie o warunki zabudowy	Ustalanie warunków zabudowy i zagospodarowania terenu	w toku	31.01.2022	Ustalenie warunków zabudowy dla przebudowy i rozbudowy budynku mieszkalnego wielorodzinnego o balkony dostawne do 01.05.2022	51/07/27	ul.Święty Wojciech nr 25, obr.Poznań ark.07 dz.27
Podanie o warunki zabudowy	Ustalanie warunków zabudowy i zagospodarowania terenu	w toku	27.01.2022	ustalenie warunków zabudowy dla zmiany sposobu użytkowania i przebudowy budynku	51/31/6/1	ul.Grobla nr 26, obr.Poznań ark.31 dz.6/1
Decyzja o warunkach zabudowy	pozytywna	58/2022	26.01.2022	Ustalenie warunków zabudowy dla zmiany sposobu użytkowania lokalu na mieszkalny	51/13/9	ul.Młyńska nr 3/5, obr.Poznań ark.13 dz.9
Decyzja o warunkach zabudowy	pozytywna	57/2022	26.01.2022	Ustalenie warunków zabudowy dla zmiany sposobu użytkowania obiektu	51/36/6/1	ul.Długa nr 4, obr.Poznań ark.36 dz.6/1
Podanie o warunki zabudowy	Ustalanie warunków zabudowy i zagospodarowania terenu	w toku	26.01.2022	Ustalenie warunków zabudowy dla nadbudowy istniejącego budynku mieszkalnego z lokalami usługowymi 26.04.2022	51/37/5	ul.Strzelecka nr 34/21, obr.Poznań ark.37 dz.5
Decyzja o warunkach zabudowy	pozytywna	29/2022	12.01.2022	Ustalenie warunków zabudowy dla budowy maks. 2 budynków mieszkalnych wielorodzinnych	51/19/6, 51/19/7	ul.Aleje Karola Marcinkowskiego nr brak, obr.Poznań ark.19 dz.6,7
Podanie o warunki zabudowy	Ustalanie warunków zabudowy i zagospodarowania terenu	w toku	11.01.2022	Ustalenie warunków zabudowy dla zmiany sposobu użytkowania lokalu mieszkalnego na lokal użytkowy	51/27/11	ul.Podgórna nr 10, obr.Poznań ark.27 dz.11
Decyzja o warunkach zabudowy	pozytywna	23/2022	10.01.2022	Ustalenie warunków zabudowy dla budowy balkonów na elewacji oficyny	51/31/30	ul.Za Groblą nr 5a, obr.Poznań ark.31 dz.30
Podanie o warunki zabudowy	Ustalanie warunków zabudowy i zagospodarowania terenu	w toku	03.01.2022	Ustalenie warunków zabudowy dla przebudowy i rozbudowy wraz z zmianą sposobu użytkowania parteru na lokale mieszkalne	51/39/56	ul.Rybaki nr 30A, obr.Poznań ark.39 dz.56
Podanie o warunki zabudowy	Ustalanie warunków zabudowy i zagospodarowania terenu	w toku	30.12.2021	Ustalenie warunków zabudowy dla przebudowy, rozbudowy i zmiany sposobu użytkowania części budynku biurowego	51/26/18	pl.Wolności nr 3, obr.Poznań ark.26 dz.18
Podanie o warunki zabudowy	Ustalanie warunków zabudowy i zagospodarowania terenu	w toku	30.12.2021	Ustalenie warunków zabudowy dla przebudowy i zmiany sposobu użytkowania części budynku biurowego	51/26/18	pl.Wolności nr 3, obr.Poznań ark.26 dz.18
Podanie o warunki zabudowy	Ustalanie warunków zabudowy i zagospodarowania terenu	w toku	27.12.2021	Ustalenie warunków zabudowy dla przebudowy z rozbudową i nadbudową budynku usługowego wraz ze zmianą sposobu użytkowania z funkcji usługowej na funkcję usługowo-mieszkalną	51/20/51, 51/20/52	ul.Feliksa Nowowiejskiego nr 1, obr.Poznań ark.20 dz.51,52
Podanie o warunki zabudowy	Ustalanie warunków zabudowy i zagospodarowania terenu	w toku	21.12.2021	Ustalenie warunków zabudowy dla legalizacji istniejącego wolnostojącego urządzenia reklamowego z jedną podświetlaną tablicą	51/05/31/1	ul.Garbary nr 70, obr.Poznań ark.05 dz.31/1
Decyzja o warunkach zabudowy	pozytywna	580/2021	30.11.2021	Ustalenie warunków zabudowy dla rozbudowy budynku o wyrzutnię oddymiającą w garażu podziemnym, rozbudowe o zewnętrzne pomieszczenie śmietnika oraz zmianę sposobu użytkowania polegającą na zmianie stref pożarowych w budynku	51/33/2/4	ul.Strzelecka nr 49, obr.Poznań ark.33 dz.2/4
Podanie o warunki zabudowy	Ustalanie warunków zabudowy i zagospodarowania terenu	w toku	25.11.2021	Ustalenie warunków zabudowy dla budowy fundamentu pod urządzenie techniczne (chiller) wraz z budową infrastruktury towarzyszącej-instalacji wody lodowej oraz instalacji elektrycznej	51/32/42/5, 51/32/43/2, 51/32/44/11	ul.Grobla nr 15, obr.Poznań ark.32 dz.42/5,43/2,44/11
Podanie o warunki zabudowy	Ustalanie warunków zabudowy i zagospodarowania terenu	w toku	24.11.2021	Ustalenie warunków zabudowy dla przebudowy i zmiany sposobu użytkowania pomieszkań i piwnicy	51/38/30	ul.Kwiatowa nr 6, obr.Poznań ark.38 dz.30

ZAŁĄCZNIK NR 4

Decyzja o warunkach zabudowy	pozytywna	486/2021	13.10.2021	Ustalenie warunków zabudowy dla budowy budynku mieszkalno-biurowego, z funkcją usługową i handlową wraz z podziemną halą garażową oraz przebudowy i zmiany sposobu użytkowania części istniejącej zabudowy na funkcję usługową	51/05/3/23	ul.Garbary nr 102, obr.Poznań ark.05 dz.3/23
Decyzja o warunkach zabudowy	pozytywna	477/2021	05.10.2021	Ustalenie warunków zabudowy dla inwestycji - przebudowa i zmiana sposobu użytkowania lokalu usługowego na lokal handlowo-usługowy	51/31/29	ul.Za Groblą nr 6, obr.Poznań ark.31 dz.29, ul.Grobla nr 17, 17a, obr.Poznań ark.31 dz.29
Podanie o warunki zabudowy	Ustalanie warunków zabudowy i zagospodarowania terenu	w toku	30.09.2021	Ustalenie warunków zabudowy dla zmiany sposobu użytkowania lokalu na mieszkalny	51/13/9	ul.Młyńska nr 3/5, obr.Poznań ark.13 dz.9
Decyzja o warunkach zabudowy	pozytywna	455/2021	21.09.2021	Ustalenie warunków zabudowy dla przebudowy wraz z rozbudową i nadbudową budynku istniejącej kamienicy mieszkalnej	51/30/15/1	ul.Garbary nr 40, obr.Poznań ark.30 dz.15/1
Decyzja o warunkach zabudowy	pozytywna	443/2021	14.09.2021	Ustalenie warunków zabudowy dla budowy budynku mieszkalnego wielorodzinnego sześciokondygnacyjnego z garażami podziemnymi i funkcją usługową w parterze oraz rozbiórce istniejącego budynku biurowego i przyległych budynków gospodarczych	51/31/20	ul.Wierzbowa nr 3, obr.Poznań ark.31 dz.20
Podanie o warunki zabudowy	Ustalanie warunków zabudowy i zagospodarowania terenu	koniec	10.09.2021	Wygaszenie decyzji o wzizt. Kontynuacja sprawy nr UA.I.U09/73313-2567/06	51/41/27	ul.Piekary nr 22/23, obr.Poznań ark.41 dz.27
Decyzja o warunkach zabudowy	pozytywna	434/2021	07.09.2021	Ustalenie warunków zabudowy dla budowy budynku hotelowego	51/06/15/2	ul.Małe Garbary nr 6, obr.Poznań ark.06 dz.15/2
Decyzja o warunkach zabudowy	pozytywna	420/2021	02.09.2021	Ustalenie warunków zabudowy dla wydłużenia okna piwnicznego oraz dobudowania schodów celem utworzenia wejscia do piwnicy z zewnątrz budynku	51/38/35/1	ul.Rybaki nr 6a, obr.Poznań ark.38 dz.35/1
Decyzja o warunkach zabudowy	pozytywna	421/2021	02.09.2021	Ustalenie warunków zabudowy dla zmiany sposobu użytkowania 5 lokali mieszkalnych na 6 piętrze w budynku mieszkalno usługowym z garażem podziemnym na 5 lokali biurowych	51/05/5/1, 51/05/3/36, 51/05/6/1	ul.Szyperska nr 14, obr.Poznań ark.05 dz.5/1,3/36,6/1
Podanie o warunki zabudowy	Ustalanie warunków zabudowy i zagospodarowania terenu	w toku	02.09.2021	Ustalenie warunków zabudowy dla zmiany sposobu użytkowania obiektu	51/36/6/1, 03/09/68/2 (brak działki w EGiB)	ul.Długa nr 4, obr.Poznań ark.36 dz.6/1, ul.Warszawska nr 53, obr.Komandoria ark.09 dz.68/2
Podanie o warunki zabudowy	Ustalanie warunków zabudowy i zagospodarowania terenu	w toku	30.08.2021	Ustalenie warunków zabudowy dla budowy budynku mieszkalnego wielorodzinnego z usługami w parterze i garażem podziemnym	51/38/21, 51/38/23/1, 51/38/23/2, 51/38/24	ul.Łąkowa nr brak, obr.Poznań ark.38 dz.21,23/1,23/2,24
Decyzja o warunkach zabudowy	pozytywna	349/2021	30.07.2021	Ustalenie warunków zabudowy dla zmiany sposobu użytkowania 3 lokali mieszklanych na lokal usługowy	51/28/37	pl.Bernardyński nr -, obr.Poznań ark.28 dz.37
Decyzja o warunkach zabudowy	pozytywna	331/2021	28.07.2021	Ustalenie warunków zabudowy dla inwestycji - budowa bud. hoteleowego z garażem podziemnym	51/28/17/2	ul.Zielona nr brak, obr.Poznań ark.28 dz.17/2
Decyzja o warunkach zabudowy	pozytywna	322/2021	23.07.2021	Ustalenie warunków zabudowy dla zmiany sposobu użytkowania pomieszczeń gospodarczych w piwnicy budynku na poieszczenia o funkcji usługowej rozrywkowej ESCAPE ROOM	51/07/40/1	ul.Małe Garbary nr 2, obr.Poznań ark.07 dz.40/1
Decyzja o warunkach zabudowy	pozytywna	299/2021	15.07.2021	Ustalenie warunków zabudowy dla rozbudowy, przebudowy budynku biurowo-usługowego wraz ze zmianą sposobu użytkow. na bud. zamieszkania zbiorowego z lokalami usług.	51/26/8/1, 51/26/8/4	pl.Wolności nr 6, obr.Poznań ark.26 dz.8/1,8/4
Podanie o warunki zabudowy	Ustalanie warunków zabudowy i zagospodarowania terenu	w toku	23.06.2021	Ustalenie warunków zabudowy dla budowy budynku mieszkalno-biurowego, z funkcją usługową i handlową wraz z podziemną halą garażową oraz przebudowy i zmiany sposobu użytkowania części istniejącej zabudowy na funkcję usługową	51/05/3/23	ul.Garbary nr 102, obr.Poznań ark.05 dz.3/23
Decyzja o warunkach zabudowy	pozytywna	256/2021	21.06.2021	Ustalenie warunków zabudowy dla inwestycji- budowa budynku mieszkalnego z częścią usługową z garażem podziemnym	51/05/9/1, 51/05/7/3, 51/05/8/3	ul.Szyperska nr 20/21, obr.Poznań ark.05 dz.9/1,7/3,8/3
Podanie o warunki zabudowy	Ustalanie warunków zabudowy i zagospodarowania terenu	w toku	16.06.2021	Ustalenie warunków zabudowy dla budynku wielorodzinnego z częścią usługową w parterze i garażem podziemnym	04/16/39, 04/16/40	ul.Chwaliszewo nr 65, obr.Śródka ark.16 dz.39,40
Podanie o warunki zabudowy	Ustalanie warunków zabudowy i zagospodarowania terenu	w toku	14.06.2021	Ustalenie warunków zabudowy dla rozbudowy budynku o wyrzutnię oddymiającą w garażu podziemnym, rozbudowe o zewnętrzne pomieszczenie śmietnika oraz zmianę sposobu użytkowania polegającą na zmianie stref pożarowych w budynku	51/33/2/4	ul.Strzelecka nr 49, obr.Poznań ark.33 dz.2/4
Decyzja o warunkach zabudowy	pozytywna	233/2021	10.06.2021	Ustalenie warunków zabudowy dla budowy pasa drogowego	51/04/2, 51/04/3/4	ul.Księcia Józefa nr brak, obr.Poznań ark.04 dz.2,3/4, ul.Północna nr brak, obr.Poznań ark.04 dz.2,3/4
Decyzja o warunkach zabudowy	pozytywna	228/2021	08.06.2021	wniosek o ustalenie warunków zabudowy - rozbudowa budynku mieszkalnego - wielorodzinnego z usługami	51/40/34, 51/40/42/5	ul.Piekary nr 9, obr.Poznań ark.40 dz.34,42/5

ZAŁĄCZNIK NR 4

Decyzja o warunkach zabudowy	pozytywna	217/2021	02.06.2021	ustalenie warunków zabudowy - nadbudowa kamienicy oraz budowa budynku mieszkalnego od str. podwórza	51/40/39, 51/40/42/9	ul.Piekary nr 11, obr.Poznań ark.40 dz.39,42/9
Podanie o warunki zabudowy	Ustalanie warunków zabudowy i zagospodarowania terenu	w toku	19.05.2021	Ustalenie warunków zabudowy dla inwestycji - przebudowa i zmiana sposobu użytkowania lokalu usługowego na lokal handlowo-usługowy	51/31/29	ul.Grobla nr 17/2, obr.Poznań ark.31 dz.29
Podanie o warunki zabudowy	Ustalanie warunków zabudowy i zagospodarowania terenu	w toku	11.05.2021	Ustalenie warunków zabudowy dla budowy maks. 2 budynków mieszkalnych wielorodzinnych	51/19/6, 51/19/7	ul.Aleje Karola Marcinkowskiego nr brak, obr.Poznań ark.19 dz.6,7
Podanie o warunki zabudowy	Ustalanie warunków zabudowy i zagospodarowania terenu	w toku	04.05.2021	Ustalenie warunków zabudowy dla przebudowy wraz z rozbudową i nadbudową budynku istniejącej kamienicy mieszkalnej	51/30/15/1	ul.Garbary nr 40, obr.Poznań ark.30 dz.15/1
Decyzja o warunkach zabudowy	pozytywna	145/2021	12.04.2021	ustalenie warunków zabudowy dla budowy budynku mieszkalnego wielorodzinnego z usługami w parterze	51/06/7	ul.Bóżnicza nr brak, obr.Poznań ark.06 dz.7
Decyzja o warunkach zabudowy	pozytywna	144/2021	12.04.2021	Ustalenie warunków zabudowy dla budowy budynku biurowego z usługami w parterze	51/06/7	ul.Bóżnicza nr brak, obr.Poznań ark.06 dz.7
Podanie o warunki zabudowy	Ustalanie warunków zabudowy i zagospodarowania terenu	w toku	08.04.2021	Ustalenie warunków zabudowy dla rozbudowy, przebudowy z możliwoscią nadbudowy istniejącego budynku mieszkalnego na potrzebu mieszkalno-usługowego	04/16/88	ul.Czartoria nr 5, obr.Śródka ark.16 dz.88
Decyzja o warunkach zabudowy	pozytywna	134/2021	07.04.2021	ustalenie warunków zabudowy dla budowy słupa ogłoszeniowo-reklamowego nr 22	51/31/36/6	ul.Mostowa nr brak, obr.Poznań ark.31 dz.36/6
Podanie o warunki zabudowy	Ustalanie warunków zabudowy i zagospodarowania terenu	w toku	02.04.2021	Ustalenie warunków zabudowy dla budowy budynku mieszkalnego z usługami na parterze oraz podziemną halą garażową	51/07/28, 51/07/29, 51/07/30	ul.Podgórze nr 2/3, obr.Poznań ark.07 dz.28,29,30
Podanie o warunki zabudowy	Ustalanie warunków zabudowy i zagospodarowania terenu	w toku	31.03.2021	Ustalenie warunków zabudowy dla budowy, rozbudowy nadbudowy i przebudowy budynku mieszkalnego wielorodzinnego z usługami i handelm w parterze	51/06/46/2, 51/06/45/2, 51/06/44/2, 51/06/47/1	ul.Wroniecka nr 11a, obr.Poznań ark.06 dz.46/2,45/2,44/2,47/1
Podanie o warunki zabudowy	Ustalanie warunków zabudowy i zagospodarowania terenu	w toku	11.03.2021	Ustalenie warunków zabudowy dla budowy budynku mieszkalnego wielorodzinnego sześciokondygnacyjnego z garażami podziemnymi i funkcją usługową w parterze oraz rozbiórce istniejącego budynku biurowego i przyległych budynków gospodarczych	51/31/20	ul.Wierzbowa nr 3, obr.Poznań ark.31 dz.20
Decyzja o warunkach zabudowy	pozytywna	85/2021	03.03.2021	ustalenie warunków zabudowy polegających na budowie budynku mieszkalno usługowego	51/06/7	ul.Bóżnicza nr 13, obr.Poznań ark.06 dz.7
Decyzja o warunkach zabudowy	pozytywna	84/2021	03.03.2021	ustalenie warunków zabudowy polegającej na budowie budynku mieszkalnego wielorodzinnego z usługami na parterze	51/06/7	ul.Bóżnicza nr 13, obr.Poznań ark.06 dz.7
Podanie o warunki zabudowy	Ustalanie warunków zabudowy i zagospodarowania terenu	w toku	03.03.2021	Ustalenie warunków zabudowy dla inwestycji polegającej na budowie budynku mieszkalno-usługowego	04/16/88	ul.Czartoria nr 5, obr.Śródka ark.16 dz.88
Podanie o warunki zabudowy	Ustalanie warunków zabudowy i zagospodarowania terenu	w toku	12.02.2021	Ustalenie warunków zabudowy dla zmiany sposobu użytkowania 5 lokali mieszkalnych na 6 piętrze w budynku mieszkalno usługowym z garażem podziemnym na 5 lokali biurowych	51/05/5/1, 51/05/3/36, 51/05/6/1	ul.Szyperska nr 14, obr.Poznań ark.05 dz.5/1,3/36,6/1
Podanie o warunki zabudowy	Ustalanie warunków zabudowy i zagospodarowania terenu	w toku	05.02.2021	Ustalenie warunków zabudowy dla rozbudowy, przebudowy budynku biurowo-usługowego wraz ze zmianą sposobu użytkow. na bud. zamieszkania zbiorowego z lokalami usług.	51/26/8/1, 51/26/8/4	pl.Wolności nr 6, obr.Poznań ark.26 dz.8/1,8/4
Podanie o warunki zabudowy	Ustalanie warunków zabudowy i zagospodarowania terenu	w toku	29.01.2021	Ustalenie warunków zabudowy dla zmiany sposobu użytkowania 3 lokali mieszklanych na lokal usługowy	51/28/37	pl.Bernardyński nr , obr.Poznań ark.28 dz.37
Podanie o warunki zabudowy	Ustalanie warunków zabudowy i zagospodarowania terenu	w toku	22.01.2021	Ustalenie warunków zabudowy dla zmiany sposobu użytkowania lokalu fryzjerskiego w kamienicy na lokal handlowo-usługowy	51/31/29	ul.Grobla nr 17/17A/2A, obr.Poznań ark.31 dz.29
Decyzja o warunkach zabudowy	pozytywna	cze.21	12.01.2021	ustalenie warunków zabudowy dla przebudowy i zmiany sposobu użytkowania lokalu strychowego na lokal mieszkalny	51/38/29	ul.Kwiatowa nr 5, obr.Poznań ark.38 dz.29
Decyzja o warunkach zabudowy	pozytywna	lip.21	12.01.2021	ustalenie warunków zabudowy dla przebudowy i zmiany sposobu użytkowania lokalu strychowego na lokal mieszkalny	51/38/29	ul.Kwiatowa nr 5, obr.Poznań ark.38 dz.29
Decyzja o warunkach zabudowy	pozytywna	725/2020	30.12.2020	Ustalenie warunków zabudowy dla zmiany sposobu użytkowania części zabudowy biurowo-mieszkalno-usługowej,	04/16/77, 04/16/79, 04/16/70	ul.Tylne Chwaliszewo nr 25, obr.Śródka ark.16 dz.77,79,70
Decyzja o warunkach zabudowy	pozytywna	719/2020	29.12.2020	Ustalenie warunków zabudowy dla inwestycji polegającej na budowie słupa ogłoszeniowo-reklamowego nr 460	04.10.1967	ul.Ewarysta Estkowskiego nr brak, obr.Śródka ark.10 dz.67

ZAŁĄCZNIK NR 4

Decyzja o warunkach zabudowy	pozytywna	689/2020	08.12.2020	uzupełnienie w sprawie UA-I.6730.612.2020	51/06/26/1, 51/06/27/1	ul.Małe Garbary nr 8, obr.Poznań ark.06 dz.26/1,27/1
Podanie o warunki zabudowy	Ustalanie warunków zabudowy i zagospodarowania terenu	w toku	30.11.2020	Ustalenie warunków zabudowy dla inwestycji - budowa bud. hoteleowego z garażem podziemnym	51/28/17/2, 51/28/34/4, 51/28/1/3	ul.Zielona nr brak, obr.Poznań ark.28 dz.17/2,34/4,1/3
Decyzja o warunkach zabudowy	pozytywna	649/2020	12.11.2020	ustalenie warunków zabudowy dla zmiany sposobu użytkowania części kondygnacji piwnicznej na lokale usługowe	51/28/38	ul.Długa nr 18, obr.Poznań ark.28 dz.38
Decyzja o warunkach zabudowy	pozytywna	647/2020	10.11.2020	Ustalenie warunków zabudowy dla inwetsycji polegajacej na przebudowie i zmianie sposobu użytkowania pomieszczenia warsztatowego w budynku A na pomieszczenia biurowe, przebuowa i zmiana sposobu użytkowania pomieszczenia warstatowego w budynku D na salę konferencyjną wraz z funkcjami towarzyszącymi oraz remont serwerowni na I piętrze	51/32/44/11, 51/32/46/4	ul.Grobla nr 15, obr.Poznań ark.32 dz.44/11,46/4
Decyzja o warunkach zabudowy	pozytywna	648/2020	10.11.2020	Ustalenie warunków zabudowy dla budowy pomnika Bohdana Smolenia	51/38/1/14	ul.Rybaki nr brak, obr.Poznań ark.38 dz.1/14
Podanie o warunki zabudowy	Ustalanie warunków zabudowy i zagospodarowania terenu	w toku	06.11.2020	Ustalenie warunków zabudowy dla inwestycji- budowa budynku mieszkalnego z częścią usługową z garażem podziemnym	51/05/9/1, 51/05/7/3, 51/05/8/3	ul.Szyperska nr 20/21, obr.Poznań ark.05 dz.9/1,7/3,8/3
Podanie o warunki zabudowy	Ustalanie warunków zabudowy i zagospodarowania terenu	w toku	02.11.2020	ustalenie warunków zabudowy - nadbudowa kamiennicy oraz budowa budynku mieszkalnego od str. podwórza	51/40/39, 51/40/42/9	ul.Piekary nr 11, obr.Poznań ark.40 dz.39,42/9
Decyzja o warunkach zabudowy	pozytywna	622/2020	28.10.2020	UJstalenie warunków zabudowy dla inwestycji polegającej na budowie słupa ogłoszeniowo - reklamowego nr 325	51/13/14/7	ul.23 Lutego nr brak, obr.Poznań ark.13 dz.14/7
Decyzja o warunkach zabudowy	pozytywna	610/2020	16.10.2020	Ustalenie warunków zabudowy dla inwestycji polegającej na budynku usługowo - mieszkalnym z garażem podziemnym	51/06/7	ul.Bóżnicza nr brak, obr.Poznań ark.06 dz.7
Decyzja o warunkach zabudowy	pozytywna	609/2020	16.10.2020	ustalenie warunków zabudowy dla remontu i przebudowy budynku mieszkalnego wielorodzinnego w zakresie podbicia fundamentów, wymiany stropów, wymiany stolarki, remontu i przebudowy dachu, przebudowy klatki schodowej	51/36/4	ul.Długa nr 3, obr.Poznań ark.36 dz.4
Decyzja o warunkach zabudowy	pozytywna	604/2020	09.10.2020	Ustalenie warunków zabudowy dla inwestycjipolegającej na częściowej rozbiórce budynku mieszkalnego wielorodzinnego, jego przebudowie i rozbudowie wraz ze zmianą sposobu użytkowania na budynek mieszkalno-usługowy, zagospodarowaniem terenu wraz z niezbędną infrastrukturą techniczną oraz wewnętrzną instalację gazową.	51/46/6/15, 51/39/9/1	ul.Ogrodowa nr 6, obr.Poznań ark.46 dz.6/15, ul.Ogrodowa nr 6, obr.Poznań ark.39 dz.9/1
Podanie o warunki zabudowy	Ustalanie warunków zabudowy i zagospodarowania terenu	w toku	09.10.2020	ustalenie warunków zabudowy - przebudowa, nadbudowa, zmiana sposobu użytkowania części istniejącego budynku gospodarczego	51/16/105	ul.Dominikańska nr 3, obr.Poznań ark.16 dz.105
Podanie o warunki zabudowy	Ustalanie warunków zabudowy i zagospodarowania terenu	koniec	08.10.2020	Budynek mieszkalno-usługowy.Kontynuacja spr.nr UA.I.U09/73313-670/08	51/40/5/2	ul.Święty Marcin nr , obr.Poznań ark.40 dz.5/2
Podanie o warunki zabudowy	Ustalanie warunków zabudowy i zagospodarowania terenu	w toku	05.10.2020	Ustalenie warunków zabudowy dla inwestycji polegającej na budowie drogi wewnętrznej	51/04/2, 51/04/3/4, 51/04/4	ul.Północna nr brak, obr.Poznań ark.04 dz.2,3/4,4
Decyzja o warunkach zabudowy	pozytywna	577/2020	11.09.2020	ustalenie warunków zabudowy dla zmiany sposobu użytkowania części poddasza na kotłownię gazową w budynku mieszkalnym jednorodzinnym	51/28/38	ul.Długa nr 18, obr.Poznań ark.28 dz.38
Podanie o warunki zabudowy	Ustalanie warunków zabudowy i zagospodarowania terenu	w toku	10.09.2020	Ustalenie warunków zabudowy dla zmiany sposobu użytkowania części zabudowy biurowo-mieszkalno-usługowej, ...	04/16/7 (decyzja zarejestrowana na nieistniejącej już działce 22/01/10)7, 04/16/7 (decyzja zarejestrowana na nieistniejącej już działce 22/01/10)8/1	ul.Tylne Chwaliszewo nr 25, obr.Śródka ark.16 dz.77,78/1
Podanie o warunki zabudowy	Ustalanie warunków zabudowy i zagospodarowania terenu	w toku	10.09.2020	Ustalenie warunków zabudowy dla zmiany sposobu użytkowania pomieszczeń gospodarczych w piwnicy budynku na poieszczenia o funkcji usługowej rozrywkowej ESCAPE ROOM	51/07/40/1	ul.Małe Garbary nr 2, obr.Poznań ark.07 dz.40/1
Decyzja o warunkach zabudowy	pozytywna	570/2020	08.09.2020	ustalenie warunków zabudowy dla zmiany sposobu użytkowania lokalu mieszkalnego nr 1 wraz z pomieszczeniem piwnicznym w budynku mieszkalnym wielorodzinnym na lokal usługowy (gabinet lekarski)	51/36/30	ul.Strzelecka nr 43/1, obr.Poznań ark.36 dz.30
Decyzja o warunkach zabudowy	pozytywna	560/2020	04.09.2020	ustalenie warunków zabudowy dla zmiany sposobu użytkowania poddasza nieużytkowego na cele mieszkalne wraz z rozbudową, przebudową i zmianą dachu	51/36/6/1	ul.Długa nr 4a, obr.Poznań ark.36 dz.6/1
Podanie o warunki zabudowy	Ustalanie warunków zabudowy i	w toku	24.08.2020	Ustalenie warunków zabudowy dla przekształcenia lokalu mieszklanego na lokal użytkowy	51/05/18/4	ul.Garbary nr 100, obr.Poznań ark.05 dz.18/4

ZAŁĄCZNIK NR 4

	zagospodarowania terenu					
Podanie o warunki zabudowy	Ustalanie warunków zabudowy i zagospodarowania terenu	w toku	10.08.2020	Ustalenie warunków zabudowy dla inwestycji polegającej na budowie budynku wielofunkcyjnegoLzakwaerowania turystycznego i rekreacyjnego hotelowego, restauracyjnego, domu studenckiego, biurowego, usługowego oraz podziemną halą garażową	51/07/25, 51/07/28, 51/07/29, 51/07/30, 51/07/31	ul.Podgórze nr 2/3, obr.Poznań ark.07 dz.25,28,29,30,31, ul.Święty Wojciech nr 21, obr.Poznań ark.07 dz.25,28,29,30,31
Podanie o warunki zabudowy	Ustalanie warunków zabudowy i zagospodarowania terenu	w toku	10.08.2020	Ustalenie warunkó zabudowy dla budowy budynku mieszkalneg z usługami w parterze oraz z podziemną halą garażową	51/07/25, 51/07/28, 51/07/29, 51/07/30, 51/07/31	ul.Podgórze nr 2/3, obr.Poznań ark.07 dz.25,28,29,30,31, ul.Święty Wojciech nr 21, obr.Poznań ark.07 dz.25,28,29,30,31
Podanie o warunki zabudowy	Ustalanie warunków zabudowy i zagospodarowania terenu	w toku	10.08.2020	Ustalenie warunków zabudowy dla budowy budynku wielofunkcyjnego: zakwaterowania turtystycznego i rekreacyjnego, hotelowego, restauracyjnego domu studenckiego, biurowego, usługowego oraz podziemną halą garażową	51/07/25, 51/07/28, 51/07/29, 51/07/30, 51/07/31	ul.Podgórze nr 2/3, obr.Poznań ark.07 dz.25,28,29,30,31, ul.Święty Wojciech nr 21, obr.Poznań ark.07 dz.25,28,29,30,31
Podanie o warunki zabudowy	Ustalanie warunków zabudowy i zagospodarowania terenu	w toku	10.08.2020	uzupełnienie w sprawie UA-I.6730.612.2020	51/06/26/1, 51/06/27/1	ul.Małe Garbary nr 8, obr.Poznań ark.06 dz.26/1,27/1
Podanie o warunki zabudowy	Ustalanie warunków zabudowy i zagospodarowania terenu	w toku	03.08.2020	UJstalenie warunków zabudowy dla inwestycji polegającej na budowie słupa ogłoszeniowo - reklamowego nr 325	51/13/14/7	ul.23 Lutego nr brak, obr.Poznań ark.13 dz.14/7
Podanie o warunki zabudowy	Ustalanie warunków zabudowy i zagospodarowania terenu	w toku	30.07.2020	Ustalenie warunków zabudowy dla inwetsycji polegajacej na przbudowie i zmianie sposobu użytkowania pomieszczenia warsztatowego w budynku A na pomieszczenia biurowe, przebuowa i zmiana sposobu użytkowania pomieszczenia warstatowego w budynku D na salę konferencyjną wraz z funkcjami towarzyszącymi oraz remont serwerowni na I piętrze	51/32/44/11, 51/32/46/4	ul.Grobla nr 15, obr.Poznań ark.32 dz.44/11,46/4
Decyzja o warunkach zabudowy	pozytywna	490/2020	28.07.2020	Ustalenie warunków zabudowy dla inwestycji polegajacej na przebudowie lokalu użytkowego i zmianie sposobu użytkowania poddasza	51/26/10/1	ul.Franciszka Ratajczaka nr 36, obr.Poznań ark.26 dz.10/1
Podanie o warunki zabudowy	Ustalanie warunków zabudowy i zagospodarowania terenu	w toku	27.07.2020	ustalenie warunków zabudowy dla budowy budynku wielofunkcyjnego: zakwaterowania turystycznego i rekreacyjnego, hotelowego, restauracyjnego, domu studenckiego, biurowego, usługowego oraz podziemną halą garażową	51/07/25, 51/07/28, 51/07/29, 51/07/30, 51/07/31	ul.Podgórze nr 2/3, obr.Poznań ark.07 dz.25,28,29,30,31, ul.Święty Wojciech nr 21, obr.Poznań ark.07 dz.25,28,29,30,31
Podanie o warunki zabudowy	Ustalanie warunków zabudowy i zagospodarowania terenu	w toku	27.07.2020	ustalenie warunków zabudowy dla budowy budynku wielofunkcyjnego: zakwaterowania turystycznego i rekreacyjnego , hotelowego, restauracyjnego , domu studenckiego , biurowego, usługowego oraz z podziemną halą garażową	51/07/25, 51/07/28, 51/07/29, 51/07/30, 51/07/31	ul.Podgórze nr 2/3, obr.Poznań ark.07 dz.25,28,29,30,31, ul.Święty Wojciech nr 21, obr.Poznań ark.07 dz.25,28,29,30,31
Podanie o warunki zabudowy	Ustalanie warunków zabudowy i zagospodarowania terenu	w toku	27.07.2020	ustalenie warunków zabudowy dla budowy budynku mieszkalnego z usługami w parterze oraz z podziemną halą garażową	51/07/25, 51/07/28, 51/07/29, 51/07/30, 51/07/31	ul.Podgórze nr 2/3, obr.Poznań ark.07 dz.25,28,29,30,31, ul.Święty Wojciech nr 21, obr.Poznań ark.07 dz.25,28,29,30,31
Podanie o warunki zabudowy	Ustalanie warunków zabudowy i zagospodarowania terenu	w toku	20.07.2020	ustalenie warunków zabudowy dla budowy budynku mieszkalnego z usługami w parterze oraz podziemna halą garażową	51/07/25, 51/07/28, 51/07/29, 51/07/30, 51/07/31	ul.Podgórze nr 2/3, obr.Poznań ark.07 dz.25,28,29,30,31, ul.Święty Wojciech nr 21, obr.Poznań ark.07 dz.25,28,29,30,31
Podanie o warunki zabudowy	Ustalanie warunków zabudowy i zagospodarowania terenu	w toku	20.07.2020	ustalenie warunków zabudowy dla budowybudynku mieszkalnego z usługami w parterze oraz podziemną halą garażową	51/07/25, 51/07/28, 51/07/29, 51/07/30, 51/07/31	ul.Podgórze nr 2/3, obr.Poznań ark.07 dz.25,28,29,30,31, ul.Święty Wojciech nr 21, obr.Poznań ark.07 dz.25,28,29,30,31
Podanie o warunki zabudowy	Ustalanie warunków zabudowy i zagospodarowania terenu	w toku	16.07.2020	ustalenie warunków zabudowy dla budowy budynku mieszkalnegoz usługami w parterze oraz podziemną halą garażową	51/07/29, 51/07/30, 51/07/31, 51/07/25, 51/07/28	ul.Podgórze nr 2/3, obr.Poznań ark.07 dz.29,30,31, ul.Podgórze nr 2/3, obr.Poznań ark.07 dz.25,28,29,30,31, ul.Święty Wojciech nr 21, obr.Poznań ark.07 dz.29,30,31, ul.Święty Wojciech nr 21, obr.Poznań ark.07 dz.25,28,29,30,31
Podanie o warunki zabudowy	Ustalanie warunków zabudowy i zagospodarowania terenu	w toku	14.07.2020	ustalenie warunków zabudowy dla zmiany sposobu użytkowania części biurowej (IV i V piętro segment A) usługowo-biurowo-mieszkalno-handlowego z parkingiem podziemnym z funkcji mieszkalnej na usługowo-biurową	51/06/26/1, 51/06/27/1	ul.Małe Garbary nr 8, obr.Poznań ark.06 dz.26/1,27/1
Podanie o warunki zabudowy	Ustalanie warunków zabudowy i zagospodarowania terenu	w toku	09.07.2020	ustalenie warunków zabudowy dla zmiany sposobu użytkowania części kondygnacji piwnicznej na lokale usługowe	51/28/38	ul.Długa nr 18, obr.Poznań ark.28 dz.38
Podanie o warunki zabudowy	Ustalanie warunków zabudowy i zagospodarowania terenu	w toku	09.07.2020	ustalenie warunków zabudowy dla zmiany sposobu użytkowania części poddasza na kotłownię gazową w budynku mieszkalnym jednorodzinnym	51/28/38	ul.Długa nr 18, obr.Poznań ark.28 dz.38

ZAŁĄCZNIK NR 4

Podanie o warunki zabudowy	Ustalanie warunków zabudowy i zagospodarowania terenu	w toku	02.07.2020	Ustalenie warunków zabudowy dla inwestycji polegajacej na rozbudowie istniejącego budynku kamienicy mieszkalnej	51/38/60	ul.Strzelecka nr 18, obr.Poznań ark.38 dz.60
Podanie o warunki zabudowy	Ustalanie warunków zabudowy i zagospodarowania terenu	w toku	02.07.2020	Ustalenie warunków zabudowy dla inwestycji polegającej na budynku usługowo - mieszkalnym z garażem podziemnym	51/06/7	ul.Bóżnicza nr brak, obr.Poznań ark.06 dz.7
Decyzja o warunkach zabudowy	pozytywna	420/2020	26.06.2020	ustalenie warunków zabudowy dla budowy słupa ogłoszeniowo-reklamowego nr 439	51/48/7/5	ul.Strzelecka nr brak, obr.Poznań ark.48 dz.7/5
Podanie o warunki zabudowy	Ustalanie warunków zabudowy i zagospodarowania terenu	w toku	26.06.2020	ustalenie warunków zabudowy dla nadbudowy kamienicy od strony ul.Piekary oraz budowa budynku mieszkalnego od strony podwórzowej	51/40/39, 51/40/42/9	ul.Piekary nr 11, obr.Poznań ark.40 dz.39,42/9
Podanie o warunki zabudowy	Ustalanie warunków zabudowy i zagospodarowania terenu	w toku	19.06.2020	Ustalenie warunków zabudowy dla inwestycjipolegającej na częściowej rozbiórce budynku mieszkalnego wielorodzinnego, jego przebudowie i rozbudowie wraz ze zmianą sposobu użytkowania na budynek mieszkalno-usługowy, zagospodarowaniem terenu wraz z niezbędną infrastrukturą techniczną oraz wewnętrzną instalację gazową.	51/39/9/1, 51/46/6/15	ul.Ogrodowa nr 6, obr.Poznań ark.39 dz.9/1, ul.Ogrodowa nr 6, obr.Poznań ark.46 dz.6/15
Decyzja o warunkach zabudowy	pozytywna	344/2020	28.05.2020	Ustalenie warunków zabudowy dla budynku mieszkalnego wielorodzinnego z usługami w parterze	51/06/7	ul.Bóżnicza nr brak, obr.Poznań ark.06 dz.7
Podanie o warunki zabudowy	Ustalanie warunków zabudowy i zagospodarowania terenu	w toku	28.05.2020	ustalenie warunków zabudowy dla budowy słupa ogłoszeniowo-reklamowego nr 460	04.10.1967	ul.Ewarysta Estkowskiego nr brak, obr.Śródka ark.10 dz.67
Podanie o warunki zabudowy	Ustalanie warunków zabudowy i zagospodarowania terenu	w toku	15.05.2020	ustalenie warunków zabudowy dla remontu i przebudowy budynku mieszkalnego wielorodzinnego w zakresie podbicia fundamentów, wymiany stropów, wymiany stolarki, remontu i przebudowy dachu, przebudowy klatki schodowej	51/36/4	ul.Długa nr 3, obr.Poznań ark.36 dz.4
Podanie o warunki zabudowy	Ustalanie warunków zabudowy i zagospodarowania terenu	w toku	15.05.2020	ustalenie warunków zabudowy dla remontu i przebudowy z nadbudową budynku mieszkalnego wielorodzinnego w zakresie podbicia fundamentów, wymiany stropów, wymiany stolarki, remontu i przebudowy dachu, przebudowy klatki schodowej	51/36/4	ul.Długa nr 3, obr.Poznań ark.36 dz.4
Podanie o warunki zabudowy	Ustalanie warunków zabudowy i zagospodarowania terenu	w toku	13.05.2020	ustalenie warunków zabudowy dla budowy słupa ogłoszeniowo-reklamowego nr 438	51/22/8, 51/33/8	ul.Grobla nr brak, obr.Poznań ark.22 dz.8, ul.Mostowa nr brak, obr.Poznań ark.33 dz.8
Podanie o warunki zabudowy	Ustalanie warunków zabudowy i zagospodarowania terenu	w toku	13.05.2020	ustalenie warunków zabudowy dla budowy słupa ogłoszeniowo-reklamowego nr 439	51/48/7/5	ul.Strzelecka nr brak, obr.Poznań ark.48 dz.7/5
Podanie o warunki zabudowy	Ustalanie warunków zabudowy i zagospodarowania terenu	w toku	13.05.2020	ustalenie warunków zabudowy dla budowy słupa ogłoszeniowo-reklamowego nr 329	51/02/66	ul.Księcia Józefa nr brak, obr.Poznań ark.02 dz.66, ul.Tadeusza Kutrzeby nr brak, obr.Poznań ark.02 dz.66
Decyzja o warunkach zabudowy	pozytywna	300/2020	08.05.2020	Ustalenie warunków zabudowy dla remontu pomieszczeń w budynkach A i D	51/32/44/11, 51/32/46/4	ul.Grobla nr 15, obr.Poznań ark.32 dz.44/11,46/4
Podanie o warunki zabudowy	Ustalanie warunków zabudowy i zagospodarowania terenu	w toku	07.05.2020	Ustalenie warunków zabudowy dla inwestycji polegajacej na przebudowie lokalu użytkowego i zmianie sposobu użytkowania poddasza	51/26/10/1	ul.Franciszka Ratajczaka nr 36, obr.Poznań ark.26 dz.10/1
Decyzja o warunkach zabudowy	pozytywna	280/2020	06.05.2020	Ustalenie warunków zabudowy dla budowy słupa ogłoszenio-reklamowego nr 269	51/04/5/1	ul.Północna nr brak, obr.Poznań ark.04 dz.5/1, ul.Garbary nr brak, obr.Poznań ark.04 dz.5/1
Decyzja o warunkach zabudowy	pozytywna	267/2020	29.04.2020	ustalenie warunków zabudowy dla przebudowy lokalu użytkowego (strychu) i zmiany sposobu użytkowania poddasza na cele mieszkalne z montażem okien połaciowych w budynku mieszkalnym wielorodzinnym	51/26/11/1	ul.Święty Marcin nr 38/12, obr.Poznań ark.26 dz.11/1
Decyzja o warunkach zabudowy	pozytywna	253/2020	27.04.2020	Ustalenie warunków zabudowy dla budowy budynku biurowego z usługami w parterze	51/06/7	ul.Bóżnicza nr brak, obr.Poznań ark.06 dz.7
Decyzja o warunkach zabudowy	pozytywna	252/2020	27.04.2020	ustalenie warunków zabudowy dla budowy budynku mieszkalnego wielorodzinnego z usługami w parterze	51/06/7	ul.Bóżnicza nr brak, obr.Poznań ark.06 dz.7
Decyzja o warunkach zabudowy	pozytywna	244/2020	24.04.2020	Wniosek o ustalenie warunków zabudowy dla układu cumowania jednostek pływających Stary Port w Poznaniu	51/05/1/4, 51/05/1/6, 51/05/1/7, 04/10/24/5	ul.Ewarysta Estkowskiego nr brak, obr.Poznań ark.05 dz.1/4,1/6,1/7, ul.Ewarysta Estkowskiego nr brak, obr.Śródka ark.10 dz.24/5
Decyzja o warunkach zabudowy	pozytywna	246/2020	24.04.2020	Ustalenie warunków zabudowy dla zmiany sposobu użytkowania z lokalu użytklowego na lokal mieszkalny oraz zmiana sposobu użytkowania z lokalu użytkowego	51/30/13	ul.Mostowa nr 31, obr.Poznań ark.30 dz.13

ZAŁĄCZNIK NR 4

Decyzja o warunkach zabudowy	pozytywna	220/2020	20.04.2020	ustalenie warunków zabudowy dla budowy budynku hotelowego z możliwością realizacji usług z garażem podziemnym	51/28/17 (decyzja zarejestrowana na nieistniejącej już działce 20/07/06), 51/28/34/4	ul.Zielona nr brak, obr.Poznań ark.28 dz.17,34/4
Decyzja o warunkach zabudowy	pozytywna	211/2020	16.04.2020	ustalenie warunków zabudowy dla zmiany sposobu użytkowania części powierzchni poziomu +1 oraz +2 Centrum Handlowo-Biurowego Kupiec Poznański wraz z zaślepiem otworu w stropie nad poziomem 0 i likwidacją schodów ruchomych	51/28/3, 51/28/4, 51/28/5, 51/28/6/1, 51/28/7/1, 51/28/8/1, 51/28/10/1, 51/28/11	pl.Wiosny Ludów nr 2, obr.Poznań ark.28 dz.3,4,5,6/1,7/1,8/1,10/1,11
Decyzja o warunkach zabudowy	pozytywna	185/2020	07.04.2020	Ustalenie warunków zabudowy dla budowy słupa ogłoszenio-reklamowego nr 263	51/48/7/5	ul.Strzelecka nr brak, obr.Poznań ark.48 dz.7/5
Decyzja o warunkach zabudowy	pozytywna	163/2020	23.03.2020	ustalenie warunków zabudowy dla budowy budynku mieszkalno-usługowego z zagospodarowaniem terenu i niezbędną infrastrukturą techniczną	51/39/9/1, 51/46/6/15	ul.Ogrodowa nr 6, obr.Poznań ark.39 dz.9/1, ul.Ogrodowa nr -, obr.Poznań ark.46 dz.6/15
Podanie o warunki zabudowy	Ustalanie warunków zabudowy i zagospodarowania terenu	w toku	09.03.2020	Ustalenie warunków zabudowy dla budowy pomnika Bohdana Smolenia	51/38/1/14	ul.Rybaki nr brak, obr.Poznań ark.38 dz.1/14
Podanie o warunki zabudowy	Ustalanie warunków zabudowy i zagospodarowania terenu	w toku	26.02.2020	Ustalenie warunków zabudowy dla remontu i przebudowy budynku mieszkalnego wielorodzinnego	51/36/4, 51/09/118 (brak działki w EGiB)	ul.Długa nr 3, obr.Poznań ark.36 dz.4, ul.Stanisława Staszica nr 6, obr.Poznań ark.09 dz.118
Decyzja o warunkach zabudowy	pozytywna	93/2020	19.02.2020	ustalenie warunków zabudowy dla zmiany sposobu użytkowania dwóch lokali niemieszkalnych na lokale mieszkalne	51/06/11/2	ul.Grochowe Łąki nr 7, obr.Poznań ark.06 dz.11/2
Podanie o warunki zabudowy	Ustalanie warunków zabudowy i zagospodarowania terenu	w toku	19.02.2020	ustalenie warunków zabudowy dla przebudowy i zmiany sposobu użytkowania poddasza na cele mieszkalne oraz budowa windy wewnętrznej	51/29/41	ul.Garbary nr 29, obr.Poznań ark.29 dz.41
Podanie o warunki zabudowy	Ustalanie warunków zabudowy i zagospodarowania terenu	w toku	18.02.2020	Ustalenie warunków zabudowy dla przebudowy budynków gospodarczych, remont, przebudowa i nadbudowa budynku mieszkalnego wielorodzinnego	51/36/4, 51/36/5	ul.Długa nr 3, obr.Poznań ark.36 dz.4,5
Podanie o warunki zabudowy	Ustalanie warunków zabudowy i zagospodarowania terenu	w toku	17.02.2020	Ustalenie warunków zabudowy dla budynku mieszkalnego wielorodzinnego z usługami w parterze	51/06/7, 03/02/3/18, 03/02/3/21	ul.Bóżnicza nr brak, obr.Poznań ark.06 dz.7, ul.Krańcowa nr 20, obr.Komandoria ark.02 dz.3/18,3/21
Podanie o warunki zabudowy	Ustalanie warunków zabudowy i zagospodarowania terenu	w toku	14.02.2020	ustalenie warunków zabudowy dla rozbudowy i przebudowy budynków mieszkalnych wielorodzinnych wraz ze zmianą sposobu użytkowania poddasza nieużytkowego na funkcję mieszkalną oraz części przyziemia na powierzchnię usługową	51/41/76	ul.Ogrodowa nr 15, obr.Poznań ark.41 dz.76
Decyzja o warunkach zabudowy	pozytywna	75/2020	12.02.2020	ustalenie warunków zabudowy dla przebudowy, rozbudowy i nadbudowy budynku mieszkalnego wielorodzinnego z usługami w parterze	51/30/23	ul.Garbary nr 32, obr.Poznań ark.30 dz.23
Decyzja o warunkach zabudowy	pozytywna	67/2020	07.02.2020	Ustalenie warunków zabudowy dla rozbudowy i przebudowy budynków mieszkalnych wielorodzinnych wraz ze zmianą sposobu uzytkowania poddasza nieużytkowego na funkcję mieszkalną oraz części przyziemia na powierzchnię usługową	51/41/76	ul.Ogrodowa nr 15, obr.Poznań ark.41 dz.76
Podanie o warunki zabudowy	Ustalanie warunków zabudowy i zagospodarowania terenu	w toku	06.02.2020	Ustalenie warunków zabudowy dla budowy słupa ogłoszenio-reklamowego nr 269	51/04/5/1	ul.Garbary nr brak, obr.Poznań ark.04 dz.5/1
Podanie o warunki zabudowy	Ustalanie warunków zabudowy i zagospodarowania terenu	w toku	06.02.2020	Ustalenie warunków zabudowy dla budowy słupa ogłoszenio-reklamowego nr 263	51/48/7/5	ul.Strzelecka nr brak, obr.Poznań ark.48 dz.7/5
Podanie o warunki zabudowy	Ustalanie warunków zabudowy i zagospodarowania terenu	w toku	30.01.2020	Ustalenie warunków zabudowy dla zmiany sposobu użytkowania z lokalu użytklowego na lokal mieszkalny oraz zmiana sposobu użytkowania z lokalu użytkowego	51/30/13	ul.Mostowa nr 31, obr.Poznań ark.30 dz.13
Podanie o warunki zabudowy	Ustalanie warunków zabudowy i zagospodarowania terenu	w toku	27.01.2020	ustalenie warunków zabudowy dla przebudowy lokalu użytkowego (strychu) i zmiany sposobu użytkowania poddasza na cele mieszkalne z montażem okien połaciowych w budynku mieszkalnym wielorodzinnym	51/26/11/1	ul.Święty Marcin nr 38/12, obr.Poznań ark.26 dz.11/1
Podanie o warunki zabudowy	Ustalanie warunków zabudowy i zagospodarowania terenu	w toku	20.01.2020	ustalenie warunków zabudowy dla zmiany sposobu użytkowania części powierzchni poziomu +1 oraz +2 Centrum Handlowo-Biurowego Kupiec Poznański wraz z zaślepiem otworu w stropie nad poziomem 0 i likwidacją schodów ruchomych	51/28/3, 51/28/4, 51/28/5, 51/28/6/1, 51/28/7/1, 51/28/8/1, 51/28/10/1, 51/28/11	pl.Wiosny Ludów nr 2, obr.Poznań ark.28 dz.3,4,5,6/1,7/1,8/1,10/1,11
Decyzja o warunkach zabudowy	pozytywna	26/2020	14.01.2020	ustalenie warunków zabudowy dla przebudowy i zmiany sposobu użytkowania samodzielnego lokalu niemieszkalnego na poddaszu na 3 lokale mieszkalne	51/38/29	ul.Kwiatowa nr 5, obr.Poznań ark.38 dz.29
Podanie o warunki zabudowy	Ustalanie warunków zabudowy i	w toku	10.01.2020	Ustalenie warunków zabudowy dla remontu pomieszczeń w budynkach A i D	51/32/44/11, 51/32/46/4	ul.Grobla nr 15, obr.Poznań ark.32 dz.44/11,46/4

ZAŁĄCZNIK NR 4

	zagospodarowania terenu					
Decyzja o warunkach zabudowy	pozytywna	gru.20	09.01.2020	Ustalenie warunków zabudowy budowy budynku mieszkalnego wielorodzinnego	51/37/6	os.Mikołaja Kopernika nr 10, obr.Poznań ark.37 dz.6
Podanie o warunki zabudowy	Ustalanie warunków zabudowy i zagospodarowania terenu	w toku	31.12.2019	Prośba o ustalenie warunków zabudowy dla inwestycji polegającej na budowie budynku usługowego biurowo -mieszkalnego	51/40/1	pl.Wiosny Ludów nr 1, obr.Poznań ark.40 dz.1
Podanie o warunki zabudowy	Ustalanie warunków zabudowy i zagospodarowania terenu	w toku	27.12.2019	ustalenie warunków zabudowy dla nadbudowy istniejącego zsypu na węgiel lub jego fragmentu na cele klatki schodowej	51/41/51, 51/41/34, 51/41/32	ul.Piekary nr 19, obr.Poznań ark.41 dz.51,34,32
Podanie o warunki zabudowy	Ustalanie warunków zabudowy i zagospodarowania terenu	w toku	23.12.2019	ustalenie warunków zabudowy dla budowy budynku hotelowego z możliwością realizacji usług z garażem podziemnym	51/17/34/4 (brak działki w EGiB), 51/17/1/3	ul.Zielona nr brak, obr.Poznań ark.17 dz.34/4,1/3
Podanie o warunki zabudowy	Ustalanie warunków zabudowy i zagospodarowania terenu	w toku	20.12.2019	Ustalenie warunków zabudowy dla zmiany sposobu użytkowania lokalu użytkowego na mieszkanie	51/30/13	ul.Mostowa nr 31, obr.Poznań ark.30 dz.13
Podanie o warunki zabudowy	Ustalanie warunków zabudowy i zagospodarowania terenu	w toku	12.12.2019	ustalenie warunków zabudowy dla inwestycji polegającej na zmianie sposobu użytkowania części powierzni poziomu +1 oraz +2 Centrum Handlowo - Biurowego Kupiec Poznański wraz z zaślepieniem otworu w stropie nad poziomem 0 oraz +1 likwidując schody	51/28/4, 51/28/5, 51/28/6/1, 51/28/5/1 (brak działki w EGiB), 51/28/10/1, 51/28/11, 51//3 (brak działki w EGiB)	pl.Wiosny Ludów nr brak, obr.Poznań ark.28 dz.4,5,6/1,5/1,10/1,11, ul.Strzelecka nr 1, obr.Poznań ark. dz.3
Decyzja o warunkach zabudowy	pozytywna	741/2019	11.12.2019	ustalenie warunków zabudowy dla przebudowy poddasza z podniesieniem dachu od strony podwórza wraz ze zmianą sposobu użytkowania	51/13/13	ul.23 Lutego nr 11, obr.Poznań ark.13 dz.13
Podanie o warunki zabudowy	Ustalanie warunków zabudowy i zagospodarowania terenu	w toku	05.12.2019	Ustalenie warunków zabudowy dla budowy budynku biurowego z usługami w parterze	51/06/7	ul.Bóżnicza nr brak, obr.Poznań ark.06 dz.7
Podanie o warunki zabudowy	Ustalanie warunków zabudowy i zagospodarowania terenu	w toku	05.12.2019	ustalenie warunków zabudowy dla budowy słupa ogłoszeniowo-reklamowego nr 22	51/31/36/6	ul.Mostowa nr brak, obr.Poznań ark.31 dz.36/6
Decyzja o warunkach zabudowy	pozytywna	723/2019	03.12.2019	ustalenie warunków zabudowy dla zmiany sposobu użytkowania budynku na cele usługowe z częśćią handlową funkcja escape room	51/07/40/1	ul.Małe Garbary nr 2, obr.Poznań ark.07 dz.40/1
Podanie o warunki zabudowy	Ustalanie warunków zabudowy i zagospodarowania terenu	w toku	28.11.2019	ustalenie warunków zabudowy dla przebudowy, rozbudowy i nadbudowy budynku mieszkalnego wielorodzinnego z usługami w parterze	51/30/23	ul.Garbary nr 32, obr.Poznań ark.30 dz.23
Decyzja o warunkach zabudowy	pozytywna	688/2019	19.11.2019	ustalenie warunków zabudowy dla legalizacji garażu	51/12/22/7, 51/12/23/1, 51/12/23/4, 51/12/22/15	ul.Młyńska nr brak, obr.Poznań ark.12 dz.22/7,23/1,23/4,22/15
Podanie o warunki zabudowy	Ustalanie warunków zabudowy i zagospodarowania terenu	w toku	18.11.2019	ustalenie warunków zabudowy dla budowy budynku mieszkalno-usługowego z zagospodarowaniem terenu i niezbędną infrastrukturą techniczną	51/39/9/1, 51/39/6/15 (brak działki w EGiB)	ul.Ogrodowa nr 6, obr.Poznań ark.39 dz.9/1,6/15
Podanie o warunki zabudowy	Ustalanie warunków zabudowy i zagospodarowania terenu	w toku	25.10.2019	Ustalenie warunków zabudowy dla budowy budynku mieszkalnego wielorodzinnego z garażem wielostanowiskowym oraz towarzyszącą infrastrukturą	51/05/3/18, 51/05/3/13, 51/05/3/21, 51/04/6	ul.Garbary nr brak, obr.Poznań ark.05 dz.3/18,3/13,3/21, ul.Garbary nr brak, obr.Poznań ark.04 dz.6
Podanie o warunki zabudowy	Ustalanie warunków zabudowy i zagospodarowania terenu	w toku	24.10.2019	Ustalenie warunków zabudowy dla budowy budynku hotelowego z garażem podziemnym oraz towarzyszącą infrastrukturą	51/06/15/2	ul.Małe Garbary nr brak, obr.Poznań ark.06 dz.15/2
Decyzja o warunkach zabudowy	pozytywna	629/2019	22.10.2019	ustalenie warunków zabudowy dla budowy budynku mieszkalnego wielorodzinnego z garażem przeznaczonym na lokal usługowy	51/32/9/2, 51/32/9/1, 51/32/11/2	ul.Woźna nr 13a, obr.Poznań ark.32 dz.9/2,9/1,11/2
Podanie o warunki zabudowy	Ustalanie warunków zabudowy i zagospodarowania terenu	w toku	16.10.2019	przeniesienie decyzji nr 1253/2008 o warunkach zabudowy dla budowy budynku mieszkalnego wielorodzinnego z usługami UA.I.U09/73313-91/08	51/07/28, 51/07/30	ul.Podgórze nr 2, obr.Poznań ark.07 dz.28,30
Decyzja o warunkach zabudowy	pozytywna	615/2019	14.10.2019	ustalenie warunków zabudowy dla zmiany sposobu użytkowania poddasza niemieszkalnego na cele mieszkalne w Domu Parafialnym	51/40/12 (decyzja zarejestrowana na nieistniejącej już działce 21/02/03)	ul.Święty Marcin nr 13, obr.Poznań ark.40 dz.12
Decyzja o warunkach zabudowy	pozytywna	613/2019	11.10.2019	ustalenie warunków zabudowy dla rozbudowy budynku polegającej na dobudowie szybu windowego	51/38/29	ul.Kwiatowa nr 5, obr.Poznań ark.38 dz.29
Podanie o warunki zabudowy	Ustalanie warunków zabudowy i zagospodarowania terenu	w toku	07.10.2019	Ustalenie warunków zabudowy dla rozbudowy i przebudowy budynków mieszkalnych wielorodzinnych wraz ze zmianą sposobu uzytkowania poddasza nieużytkowego na funkcję mieszkalną oraz części przyziemia na powierzchnię usługową	51/41/76	ul.Ogrodowa nr 15, obr.Poznań ark.41 dz.76

ZAŁĄCZNIK NR 4

Decyzja o warunkach zabudowy	pozytywna	597/2019	03.10.2019	warunki zabudowy dla 6 kondygnacyjnego budynku biurowo-usługowego z garażem podziemnym i infrastrukturą techniczną	51/06/15/2	ul.Małe Garbary nr brak, obr.Poznań ark.06 dz.15/2
Podanie o warunki zabudowy	Ustalanie warunków zabudowy i zagospodarowania terenu	w toku	03.10.2019	ustalenie warunków zabudowy dla zmiany sposobu użytkowania obiektu lub jego części na lokal użytkowy - hostel	51/26/21	ul.Aleje Karola Marcinkowskiego nr 21/4, obr.Poznań ark.26 dz.21
Podanie o warunki zabudowy	Ustalanie warunków zabudowy i zagospodarowania terenu	w toku	02.10.2019	ustalenie warunków zabudowy dla budowy 7 kondygnacyjnego budynku mieszkalnego wielorodzinnego z usługami w parterze (funkcją handlową z dopuszczeniem gastronomii), garażem podziemnym oraz towarzyszącą infrastrukturą	51/05/31/1, 51/05/32/2, 51/05/33/2, 51/05/31/2, 51/05/33/3, 51/05/33/1, 51/05/32/1	ul.Garbary nr brak, obr.Poznań ark.05 dz.31/1,32/2,33/2,31/2,33/3,33/1,32/1
Podanie o warunki zabudowy	Ustalanie warunków zabudowy i zagospodarowania terenu	w toku	02.10.2019	ustalenie warunków zabudowy dla budowy 7 kondygnacyjnego budynku hotelowego z usługami z dopuszczeniem gastronomii w parterze, z garażem podziemnym oraz towarzyszącą infrastrukturą	51/05/31/1, 51/05/32/2, 51/05/33/2, 51/05/31/2, 51/05/33/3, 51/05/33/1, 51/05/32/1	ul.Garbary nr brak, obr.Poznań ark.05 dz.31/1,32/2,33/2,31/2,33/3,33/1,32/1, ul.Wielka nr brak, obr.Poznań ark.05 dz.31/1,32/2,33/2,31/2,33/3,33/1,32/1
Decyzja o warunkach zabudowy	pozytywna	579/2019	19.09.2019	ustalenie warunków zabudowy dla zmiany sposobu użytkowania lokalu mieszkalnego na parterze i części piwnicy na lokal gastronomiczny wraz z budową ogrodu zimowego na podwórzu budynku	51/39/41	ul.Kwiatowa nr 12, obr.Poznań ark.39 dz.41, ul.Rybaki nr 23, obr.Poznań ark.39 dz.41
Decyzja o warunkach zabudowy	pozytywna	575/2019	16.09.2019	ustalenie warunków zabudowy dla budowy murów oporowych	51/05/18/3	ul.Garbary nr 96, obr.Poznań ark.05 dz.18/3
Podanie o warunki zabudowy	Ustalanie warunków zabudowy i zagospodarowania terenu	w toku	06.09.2019	Ustalenie warunków zabudowy budowy budynku mieszkalnego wielorodzinnego	51/37/6	os.Mikołaja Kopernika nr 10, obr.Poznań ark.37 dz.6
Decyzja o warunkach zabudowy	pozytywna	555/2019	02.09.2019	ustalenie warunków zabudowy dla zmiany sposobu użytkowania i przebudowa pomieszczeń piwnicznych lokal C na lokal gastronomiczny z elewacją części piwnicznej	51/28/39	ul.Długa nr 19, obr.Poznań ark.28 dz.39, pl.Bernardyński nr 1,1a, obr.Poznań ark.28 dz.39
Decyzja o warunkach zabudowy	pozytywna	546/2019	28.08.2019	ustalenie warunków zabudowy dla budowy budynku hotelowego z możliwością realizacji usług z garażami podziemnymi	51/28/17 (decyzja zarejestrowana na nieistniejącej już działce 20/07/06)	ul.Zielona nr brak, obr.Poznań ark.28 dz.17
Podanie o warunki zabudowy	Ustalanie warunków zabudowy i zagospodarowania terenu	w toku	27.08.2019	ustalenie warunków zabudowy dla przebudowy poddasza z podniesieniem dachu od strony podwórza wraz ze zmianą sposobu użytkowania	51/13/13	ul.23 Lutego nr 11, obr.Poznań ark.13 dz.13
Podanie o warunki zabudowy	Ustalanie warunków zabudowy i zagospodarowania terenu	w toku	27.08.2019	ustalenie warunków zabudowy dla przebudowy i adaptacji istniejących budynków zabytkowej Starej Rzeźni a także budowy nowych obiektów o funkcji mieszkalnej, biurowej oraz usługowej, garaży podziemnych i infrastruktury towarzyszącej	51/04/2, 51/04/3/4, 51/04/4, 51/04/5/1, 51/04/5/2, 51/07/42/1	ul.Garbary nr 101/111, obr.Poznań ark.04 dz.2,3/4,4,5/1,5/2, ul.Garbary nr 101/111, obr.Poznań ark.07 dz.42/1
Decyzja o warunkach zabudowy	pozytywna	538/2019	26.08.2019	ustalenie warunków zabudowy dla budowy budynku mieszkalnego wielorodzinnego z dopuszczeniem usług w parterze	51/40/22/2	ul.Wysoka nr 4, obr.Poznań ark.40 dz.22/2
Podanie o warunki zabudowy	Ustalanie warunków zabudowy i zagospodarowania terenu	w toku	21.08.2019	ustalenie warunków zabudowy dla nadbudowy kamienicy od strony ul.Piekary oraz budowy budynku mieszkalnego od strony podwórza	51/40/39, 51/40/42/9	ul.Piekary nr 11, obr.Poznań ark.40 dz.39,42/9
Podanie o warunki zabudowy	Ustalanie warunków zabudowy i zagospodarowania terenu	w toku	08.02.2019	warunki zabudowy - zmiana sposobu użytkowania budynku biurowo-usługowego na funkcję zamieszkania zbiorowego - dom studencki	51/41/52/5, 51/41/52/6, 51/41/54/2, 51/41/61/2, 51/41/62/1, 51/41/64/1, 51/41/63	ul.Piekary nr 17, obr.Poznań ark.41 dz.52/5,52/6,54/2,61/2,62/1,64/1,63
Podanie o warunki zabudowy	Ustalanie warunków zabudowy i zagospodarowania terenu	koniec	09.01.2019	przeniesienie decyzji nr 1340/2005 o warunkach zabudowy dla budowy budynku biurowo-usługowego UA.I.U09/73313--2011/05 wraz z wszelkimi postanowieniami tej decyzji ontynuacja spr.UA.I.U09/73313--2011/05	04/16/39	ul.Chwaliszewo nr 65, obr.Śródka ark.16 dz.39
Podanie o warunki zabudowy	Ustalanie warunków zabudowy i zagospodarowania terenu	w toku	20.12.2018	warunki zabudowy - rozbudowa i nadbudowa prawej oficyny kamienicy	51/30/23	ul.Garbary nr 32, obr.Poznań ark.30 dz.23
Decyzja o warunkach zabudowy	pozytywna	766/2018	17.12.2018	ustalenie warunków zabudowy dla budowy obiektu tymczasowego - wagon tramwajowy typu N4 Caffe Bimba	51/39/20/6	ul.Półwiejska nr 35,37, obr.Poznań ark.39 dz.20/6
Decyzja o warunkach zabudowy	pozytywna	754/2018	14.12.2018	warunki zabudowy - przebudowa mieszkań na poddaszu	51/31/2	ul.Grobla nr 27a, obr.Poznań ark.31 dz.2
Decyzja o warunkach zabudowy	pozytywna	716/2018	26.11.2018	warunki zabudowy dla b. wielorodzinnego z podziemną halą garażową wraz z zagospodarowaniem terenu	51/06/15/1, 51/06/15/2, 51/06/12/4, 51/06/12/3	ul.Małe Garbary nr brak, obr.Poznań ark.06 dz.15/1,15/2,12/4,12/3
Decyzja o warunkach zabudowy	pozytywna	640/2018	19.10.2018	ustalenie warunków zabudowy dla budowy budynku mieszkalnego wielorodzinnego	51/39/9/1, 51/46/6/15	ul.Ogrodowa nr -, obr.Poznań ark.39 dz.9/1, ul.Ogrodowa nr -, obr.Poznań ark.46 dz.6/15
Decyzja o warunkach zabudowy	pozytywna	570/2018	17.09.2018	ustalenie warunków zabudowy dla zmiany sposobu użytkowania	04/16/34/2	ul.Czartoria nr 8c, obr.Śródka ark.16 dz.34/2
Podanie o warunki zabudowy	Ustalanie warunków zabudowy i zagospodarowania terenu	koniec	17.09.2018	warunki zabudowy dla miejskiej, publicznej toalety automatycznej	51/01/1/14 (decyzja zarejestrowana na nieistniejącej już działce 2018:08:06)	ul.Za Cytadelą nr brak, obr.Poznań ark.01 dz.1/14

ZAŁĄCZNIK NR 4

Decyzja o warunkach zabudowy	pozytywna	561/2018	13.09.2018	warunki zabudowy - przebudowa i rozbudowa istn. parkingu	51/02/56/6, 51/02/56/7, 51/02/56/8, 51/02/57/1, 51/02/57/2, 51/02/58/1, 51/02/56/4	ul.Na Podgórniku nr brak, obr.Poznań ark.02 dz.56/6,56/7,56/8,57/1,57/2,58/1,56/4
Podanie o warunki zabudowy	Ustalanie warunków zabudowy i zagospodarowania terenu	koniec	09.08.2018	ustalenie warunków zabudowy dla przebudowy poddasza ze zmianą sposobu użytkowania strychu na cele mieszkalne i podniesienie dachu oraz ocieplenie elewacji budynku	51/07/15	ul.Święty Wojciech nr 2,2a, obr.Poznań ark.07 dz.15
Podanie o warunki zabudowy	Ustalanie warunków zabudowy i zagospodarowania terenu	w toku	02.08.2018	warunki zabudowy - nadbudowa budynku usługowo-handlowego	51/40/44, 51/40/49/3	ul.Półwiejska nr brak, obr.Poznań ark.40 dz.44,49/3, ul.Bolesława Krysiewicza nr 2, obr.Poznań ark.40 dz.44,49/3
Decyzja o warunkach zabudowy	pozytywna	480/2018	30.07.2018	ustalenie warunków zabudowy dla przebudowy lokalu mieszkalnego nr 48 i lokalu niemieszkalnego nr 49 wraz ze zmianą sposobu użytkowania na funkcję mieszkalną w celu uzyskania 3 lokali mieszkalnych	51/36/6/1	ul.Długa nr 4a, obr.Poznań ark.36 dz.6/1
Decyzja o warunkach zabudowy	pozytywna	484/2018	30.07.2018	ustalenie warunków zabudowy dla przebudowy dwupoziomowego lokalu mieszkalnego nr 12	51/38/39	ul.Mikołaja Kopernika nr 4, obr.Poznań ark.38 dz.39
Decyzja o warunkach zabudowy	pozytywna	474/2018	26.07.2018	ustalenie warunków zabudowy dla przebudowy i zmiany sposobu użytkowania poddasza w budynku mieszkalnym wielorodzinnym na lokale mieszkalne z wykonaniem okien połaciowych, podnieisenie dachu lukarn	51/30/8/1	ul.Garbary nr 52, obr.Poznań ark.30 dz.8/1
Podanie o warunki zabudowy	Ustalanie warunków zabudowy i zagospodarowania terenu	w toku	19.07.2018	ustalenie warunków zabudowy dla przebudowy placu przed Starym Browarem od strony ul.Ratajczaka i przesunięcie ogrodzenia Parku im.J.H.Dąbrowskiego	51/46/3/3, 51/46/3/4, 51/46/5/3, 51/46/5/10, 51/46/5/14, 51/46/5/15, 51/46/6/15	ul.Franciszka Ratajczaka nr 2, obr.Poznań ark.46 dz.3/3,3/4,5/3,5/10,5/14,5/15,6/15
Podanie o warunki zabudowy	Ustalanie warunków zabudowy i zagospodarowania terenu	w toku	11.07.2018	warunki zabudowy - przebudowa irozbudowa Centrum Handlowo-Biurowego Kupiec Poznańskina cele obiektu wielofunkcyjnego obejmującego część hotelową, usługow-handlową oraz biurową	51/28/3, 51/28/4, 51/28/5, 51/28/6/1, 51/28/7/1, 51/28/8/1, 51/28/10/1, 51/28/11	ul.Strzelecka nr 1, obr.Poznań ark.28 dz.3, pl.Wiosny Ludów nr brak, obr.Poznań ark.28 dz.4,5,6/1,7/1,8/1,10/1,11
Decyzja o warunkach zabudowy	pozytywna	333/2018	29.05.2018	ustalenie warunków zabudowy dla zmiany sposobu użytkowania lokalu mieszkalnego na usługowy	51/39/60	ul.Długa nr 9, obr.Poznań ark.39 dz.60
Podanie o warunki zabudowy	Ustalanie warunków zabudowy i zagospodarowania terenu	w toku	29.05.2018	warunki zabudowy dla b. wielorodzinnego z podziemną halą garażową wraz z zagospodarowaniem terenu	51/06/15/1, 51/06/15/2, 51/06/12/4, 51/06/12/3	ul.Małe Garbary nr brak, obr.Poznań ark.06 dz.15/1,15/2,12/4,12/3
Decyzja o warunkach zabudowy	pozytywna	328/2018	28.05.2018	warunki zabudowy dla budynku o funkcji hotelowej	51/05/18/3	ul.Garbary nr 96, obr.Poznań ark.05 dz.18/3
Podanie o warunki zabudowy	Ustalanie warunków zabudowy i zagospodarowania terenu	koniec	25.05.2018	warunki zabudowy - przebudowa i nadbudowa istn. b. mieszkalnego wielorodzinnego	51/29/31	ul.Garbary nr 37, obr.Poznań ark.29 dz.31
Podanie o warunki zabudowy	Ustalanie warunków zabudowy i zagospodarowania terenu	w toku	14.05.2018	ustalenie warunków zabudowy dla przebudowy lokalu mieszkalnego nr 48 i lokalu niemieszkalnego nr 49 wraz ze zmianą sposobu użytkowania na funkcję mieszkalną w celu uzyskania 3 lokali mieszkalnych	51/36/6/1	ul.Długa nr 4a/48,49, obr.Poznań ark.36 dz.6/1
Decyzja o warunkach zabudowy	pozytywna	285/2018	10.05.2018	ustalenie warunków zabudowy dla zmiany sposobu użytkowania i przebudowy części poddasza na cele mieszkalne	51/06/31/1	ul.Garbary nr 99, obr.Poznań ark.06 dz.31/1
Decyzja o warunkach zabudowy	pozytywna	211/2018	12.04.2018	warunki zabudowy - budowa zaplecza przystani jachtowej	04/10/20, 04/10/47, 04/10/48, 04/10/67, 04/10/69/1	ul.Ewarysta Estkowskiego nr brak, obr.Śródka ark.10 dz.20,47,48,67,69/1
Decyzja o warunkach zabudowy	pozytywna	194/2018	06.04.2018	ustalenie warunków zabudowy dla przebudowy i zmiany sposobu użytkowania poddasza w budynku mieszkalnym wielorodzinnym na dwa lokale mieszkalne z wykonaniem okien połaciowych, dwóch tarasów dachowych i podniesieniem części dachu	51/05/27	ul.Garbary nr 78, obr.Poznań ark.05 dz.27
Decyzja o ustaleniu lokalizacji inwestycji celu publicznego	pozytywna	50/2006	23.02.2006	wniosek o ustalenie lokalizacji inwestycji celu publicznego dla budowy boiska sportowego przykrytego halą namiotową przy LO nr XII	51/02/62/5	ul.Tadeusza Kutrzeby nr 8, obr.Poznań ark.02 dz.62/5
Decyzja o ustaleniu lokalizacji inwestycji celu publicznego	pozytywna, teren dróg publicznych	36/2006	13.02.2006	ustalenie lokalizacji inwestycji celu publicznego dla sieci wod.-kan	51/43/18/5, 51/40/9/3, 51/27/19, 51/40/19/2, 51/43/18/6, 51/42/19/5, 51/40/9/1, 51/40/43, 51/39/20/6, 51/40/9/7, 51/39/19/2, 51/46/4/2, 51/40/49/4, 51/40/23/1, 51/42/19/3, 51/46/3/4, 51/40/42/8 (decyzja zarejestrowana na nieistniejącej już działce 2014:12:10), 51/40/9/5, 51/40/49/7, 51/26/32, 51/28/33, 51/45/1, 51/42/19/6 (decyzja zarejestrowana na nieistniejącej już działce 18/05/15), 51/43/1/7, 51/43/1/3	ul.Ogrodowa nr brak, obr.Poznań ark.40 dz.42/8,19/2,23/1,9/7,9/3,9/5,49/7,9/1,43, ul.Ogrodowa nr brak, obr.Poznań ark.27 dz.1,19, ul.Ogrodowa nr brak, obr.Poznań ark.42 dz.1/3,19/3,19/5,19/6, ul.Ogrodowa nr brak, obr.Poznań ark.46 dz.3/4,4/2, ul.Ogrodowa nr brak, obr.Poznań ark.45 dz.1, ul.Ogrodowa nr brak, obr.Poznań ark.40 dz.49/4, ul.Ogrodowa nr brak, obr.Poznań ark.28 dz.33, ul.Ogrodowa nr brak, obr.Poznań ark.39 dz.19/2,20/6, ul.Ogrodowa nr -, obr.Poznań ark.43 dz.1/7,18/6,18/5, ul.Ogrodowa nr brak, obr.Poznań ark.26 dz.32
Decyzja o ustaleniu lokalizacji inwestycji celu publicznego	pozytywna	279/2006	03.02.2006	wniosek o wydanie pozwolenia na budowę wewnętrznej instalacji gazu w mieszkaniu nr 3	51/35/10	ul.Kazimierza Wielkiego nr 10a/3, obr.Poznań ark.35 dz.10

ZAŁĄCZNIK NR 4

Decyzja o ustaleniu lokalizacji inwestycji celu publicznego	pozytywna	27/2006	01.02.2006	ustalenie lokalizacji inwestycji celu publicznego - wymiana sieci wod.-kan.	51/47/23, 51/37/12 (decyzja zarejestrowana na nieistniejącej już działce 21/08/24), 51/48/1/2, 51/48/3/3, 51/38/19/1, 51/48/6/9, 51/37/9, 51/38/19/3, 51/47/2/2, 51/48/3/6, 51/48/9 (decyzja zarejestrowana na nieistniejącej już działce 2009:09:18), 51/36/32/4, 51/48/3/4	ul.Krakowska nr brak, obr.Poznań ark.47 dz.2/2, ul.Łąkowa nr brak, obr.Poznań ark.37 dz.9,12, ul.Królowej Jadwigi nr brak, obr.Poznań ark.47 dz.23, ul.Krakowska nr brak, obr.Poznań ark.48 dz.1/2, ul.Mikołaja Kopernika nr brak, obr.Poznań ark.37 dz.1, ul.Karmelicka nr brak, obr.Poznań ark.48 dz.3/3,3/4,3/6,6/9, ul.Strzelecka nr brak, obr.Poznań ark.36 dz.32/4, ul.Łąkowa nr brak, obr.Poznań ark.38 dz.19/1,19/3, ul.Królowej Jadwigi nr brak, obr.Poznań ark.48 dz.9
Decyzja o ustaleniu lokalizacji inwestycji celu publicznego	pozytywna	262/2006	01.02.2006	wniosek o wydanie pozwolenia na budowę budynku magazynów z pracowniami na potrzeby Archiwum Archidiecezjalnego	04.10.2017	ul.Ignacego Posadzego nr brak, obr.Śródka ark.10 dz.17
Decyzja o ustaleniu lokalizacji inwestycji celu publicznego	pozytywna	219/2006	26.01.2006	wniosek o wydanie pozwolenia na budowę wewnętrznej instalacji gazu w lokalu usługowym nr 1	51/14/5	ul.Aleje Karola Marcinkowskiego nr 2a/1, obr.Poznań ark.14 dz.5
Decyzja o ustaleniu lokalizacji inwestycji celu publicznego	pozytywna	205/2006	24.01.2006	decyzja uchylająca zaskarżoną decyzję w spr. pozw. na budowę trasy tramwajowej - UA/A I.A9/73510-1675/03	51/28/1/2, 51/27/19, 51/17/31/2, 51/29/12, 51/28/1/1, 51/17/1/7, 51/28/34/2 (decyzja zarejestrowana na nieistniejącej już działce 2010:10:26)	ul.Podgórna nr brak, obr.Poznań ark.29 dz.12, ul.Szkolna nr brak, obr.Poznań ark.17 dz.1/7, pl.Wiosny Ludów nr brak, obr.Poznań ark.27 dz.19, ul.Zielona nr brak, obr.Poznań ark.28 dz.34/2, ul.Wrocławska nr brak, obr.Poznań ark.17 dz.31/2, ul.Podgórna nr brak, obr.Poznań ark.28 dz.1/2,1/1
Decyzja o ustaleniu lokalizacji inwestycji celu publicznego	pozytywna	16/2006	19.01.2006	wniosek o ustalenie lokalizacji inwestycji celu publicznego dla budowy odcinka ulicy Ewangelickiej	51/32/33/3, 51/32/23/4, 51/32/19/2, 51/32/19/1 (decyzja zarejestrowana na nieistniejącej już działce 2011:10:12), 51/32/23/2, 51/32/19/3, 51/32/32/2, 51/32/23/1, 51/32/20/6, 51/32/34/4, 51/32/31/1, 51/32/28, 51/32/23/3, 51/32/27	ul.Ewangelicka nr brak, obr.Poznań ark.32 dz.20/6,19/1,19/2,19/3,23/1,23/2,23/3,23/4, ul.Ewangelicka nr brak, obr.Poznań ark.32 dz.27,28,31/1,32/2,33/3,34/4
Decyzja o ustaleniu lokalizacji inwestycji celu publicznego	pozytywna	379/2005	23.11.2005	ustalenie lokalizacji inwestycji celu publicznego dla sieci cieplnej wspólnej oraz przyłącza cieplnego	51/20/53, 51/20/50/2 (decyzja zarejestrowana na nieistniejącej już działce 2010:07:20), 51/19/20, 51/19/19, 51/20/31	pl.Wolności nr brak, obr.Poznań ark.19 dz.20, pl.Wolności nr brak, obr.Poznań ark.20 dz.53, ul.Feliksa Nowowiejskiego nr 3, obr.Poznań ark.20 dz.50/2, ul.Feliksa Nowowiejskiego nr brak, obr.Poznań ark.19 dz.19, ul.3 Maja nr brak, obr.Poznań ark.20 dz.31
Decyzja o ustaleniu lokalizacji inwestycji celu publicznego	pozytywna	373/2005	16.11.2005	wniosek o ustalenie warunków zabudowy dla rewaloryzacji cmentarza Zasłużonych Wielkopolan	51/08/8, 51/08/10, 51/08/9	ul.Księcia Józefa nr brak, obr.Poznań ark.08 dz.8,9,10
Decyzja o ustaleniu lokalizacji inwestycji celu publicznego	pozytywna	359/2005	07.11.2005	ustalenie lokalizacji inwestycji celu publicznego dla linii kablowych - wyprowadzenie kabli ze stacji prostownikowej trakcyjnej Śródmieście	51/27/18, 51/25/20/4, 51/20/30/1 (decyzja zarejestrowana na nieistniejącej już działce 2007:10:01), 51/19/23, 51/26/31/3, 51/20/26/1 (decyzja zarejestrowana na nieistniejącej już działce 2007:10:01), 51/20/20 (decyzja zarejestrowana na nieistniejącej już działce 2008:10:28), 51/18/1 (decyzja zarejestrowana na nieistniejącej już działce 17/10/11), 51/19/21, 51/20/54/2, 51/20/55, 51/20/23 (decyzja zarejestrowana na nieistniejącej już działce 2012:08:02), 51/20/28/4, 51/19/22, 51/19/20, 51/20/31, 51/14/40	ul.Aleje Karola Marcinkowskiego nr brak, obr.Poznań ark.18 dz.1, ul.Podgórna nr brak, obr.Poznań ark.25 dz.20/4, ul.27 Grudnia nr brak, obr.Poznań ark.26 dz.31/3, ul.27 Grudnia nr brak, obr.Poznań ark.27 dz.18, ul.27 Grudnia nr brak, obr.Poznań ark.14 dz.40, ul.Podgórna nr brak, obr.Poznań ark.19 dz.20,21,22,23, ul.Podgórna nr brak, obr.Poznań ark.20 dz.26/1,28/4,30/1,31,54/2,55,20,23
Decyzja o ustaleniu lokalizacji inwestycji celu publicznego	pozytywna	360/2005	07.11.2005	ustalenie lokalizacji inwestycji celu publicznego dla stacji bazowej telefonioi komó\rkowej	51/27/15, 51/27/17, 51/27/16	ul.Święty Marcin nr 2, obr.Poznań ark.27 dz.15,16,17
Decyzja o ustaleniu lokalizacji inwestycji celu publicznego	pozytywna	348/2005	21.10.2005	wniosek o ustalenie lokalizacji inwestycji celu publicznego dla budowy stacji bazowej telefonii cyfrowej Era-40407 na dachu budynku WSNHiD	51/02/62/4	ul.Tadeusza Kutrzeby nr 10, obr.Poznań ark.02 dz.62/4
Decyzja o ustaleniu lokalizacji inwestycji celu publicznego	pozytywna	349/2005	21.10.2005	ustalenie lokalizacji inwestycji celu publicznego dla sieci wodociągowej i kanalizacji ogólnospławnej w śródmieściu	51/25/20/4, 51/12/11/2, 51/20/2, 51/25/20/3, 51/11/7/6, 51/13/1/2, 51/20/1, 51/13/26, 51/12/11/1, 51/19/20, 51/19/19, 51/21/22 (decyzja zarejestrowana na nieistniejącej już działce 2006:11:21)	ul.Feliksa Nowowiejskiego nr brak, obr.Poznań ark.20 dz.1,2, ul.Działyńskich nr brak, obr.Poznań ark.25 dz.20/3,20/4, ul.Karola Libelta nr brak, obr.Poznań ark.21 dz.22, ul.Działyńskich nr brak, obr.Poznań ark.13 dz.1/2,26, ul.Młyńska nr brak, obr.Poznań ark.19 dz.19,20, ul.Młyńska nr brak, obr.Poznań ark.12 dz.11/1,11/2, ul.Seweryna Mielżyńskiego nr brak, obr.Poznań ark.11 dz.7/6
Decyzja o ustaleniu lokalizacji inwestycji celu publicznego	pozytywna	335/2005	13.10.2005	wniosek o ustalenie lokalizacji inwestycji celu publicznego dla posadowienia na dachu budynku lekkiego kontenera 12 FT	51/28/35/2	ul.Zielona nr 8, obr.Poznań ark.28 dz.35/2
Decyzja o ustaleniu lokalizacji inwestycji celu publicznego	pozytywna	332/2005	11.10.2005	wniosek o ustalenie lokalizacji inwestycji celu publicznego dla budowy linii kablowych SN-15kV dla zasilania parkingu podziemnego na pl.Wolności	51/18/1 (decyzja zarejestrowana na nieistniejącej już działce 17/10/11), 51/19/21, 51/19/22, 51/19/20, 51/14/40	ul.Aleje Karola Marcinkowskiego nr brak, obr.Poznań ark.18 dz.1, pl.Wolności nr brak, obr.Poznań ark.19 dz.20,21,22, ul.Aleje Karola Marcinkowskiego nr brak, obr.Poznań ark.14 dz.40
Decyzja o ustaleniu lokalizacji inwestycji celu publicznego	pozytywna	330/2005	10.10.2005	wustalenie lokalizacji inwestycji celu publicznego- iluminacja Wzgórza św. Wojciecha	51/02/69/3, 51/02/75/2, 51/08/11/15, 51/02/76, 51/02/74, 51/02/67/2, 51/02/69/1, 51/07/23, 51/02/67/1, 51/02/79, 51/02/75/1, 51/02/72	ul.Wzgórze św. Wojciecha nr brak, obr.Poznań ark.02 dz.67/1,67/2,69/1,69/3,72,74,75/1,75/2,76,79, ul.Wzgórze św. Wojciecha nr brak, obr.Poznań ark.08 dz.11/15, ul.Wzgórze św. Wojciecha nr brak, obr.Poznań ark.07 dz.23
Decyzja o ustaleniu lokalizacji inwestycji celu publicznego	pozytywna	267/2005	29.08.2005	wniosek o ustalenie lokalizacji inwestycji celu publicznego dla przełożenia sieci cieplnej oraz budowa przyłącza do budynku Wojewódzkiego Centrum Onkologii	51/36/21/5, 51/36/1/6, 51/36/22	ul.Garbary nr brak, obr.Poznań ark.36 dz.1/6,21/5,22
Decyzja o ustaleniu lokalizacji inwestycji celu publicznego	pozytywna	250/2005	05.08.2005	wniosek o ustalenie warunków zabudowy inwestycji celu publicznego dla budowy przyłącza linii światłowodowej POZNB003	51/43/16, 51/43/18/5, 51/42/52/3, 51/43/1/4, 51/43/2/2, 51/42/52/2 (decyzja zarejestrowana na nieistniejącej już działce 18/04/04), 51/42/52/1 (decyzja zarejestrowana na	ul.Stanisława Taczaka nr 10, obr.Poznań ark.43 dz.1/1,1/4,1/7,2/2,16,17/1,18/5, ul.Franciszka Ratajczaka nr brak, obr.Poznań ark.42 dz.52/1,52/2,52/3,

ZAŁĄCZNIK NR 4

					nieistniejącej już działce 18/04/04), 51/43/17/1, 51/26/32, 51/45/1, 51/43/1/7, 51/43/1/1	ul.Franciszka Ratajczaka nr brak, obr.Poznań ark.26 dz.32, ul.Tadeusza Kościuszki nr brak, obr.Poznań ark.45 dz.1
Decyzja o ustaleniu lokalizacji inwestycji celu publicznego	pozytywna	251/2005	05.08.2005	wniosek o ustalenie lokalizacji inwestycji celu publicznego dla przebudowy klatki schodowej oraz dobudowa dźwigu do skrzydła "C" Samodzielnego Publicznego Szpitala Klinicznego Nr 1 Przemienienia Pańskiego AM	51/36/3, 51/36/2	ul.Długa nr 1/2, obr.Poznań ark.36 dz.2,3
Decyzja o ustaleniu lokalizacji inwestycji celu publicznego	pozytywna	242/2005	22.07.2005	wniosek o ustalenie lokalizacji inwestycji celu publicznego dla budowy sieci oświetlenia parkowego w Parku Cytadela	51/01/1/12, 52/31/60/1 (decyzja zarejestrowana na nieistniejącej już działce 2007:04:19)	ul.Za Cytadelą nr brak, obr.Winiary ark.31 dz.60/1, ul.Za Cytadelą nr -, obr.Poznań ark.01 dz.1/12
Decyzja o ustaleniu lokalizacji inwestycji celu publicznego	pozytywna	239/2005	21.07.2005	ustalenie lokalizacji inwestycji celu publicznego dla stacji bazowej telefonii komórkowej	51/19/11/1	pl.Wolności nr 18, obr.Poznań ark.19 dz.11/1
Decyzja o ustaleniu lokalizacji inwestycji celu publicznego	pozytywna	182/2005	01.06.2005	wniosek o ustalenie lokalizacji inwestycji celu publicznego dla wymiany sieci wodociągowej,kanalizacji ogólnospławnej,budowa wzdłuż projekt.kolektorów ogólnospławnych rurociągów kablowych dla późniejszego wprowadzenia kabli światłowodowych	51/47/13, 51/47/23, 51/41/71/2, 51/46/6/6 (decyzja zarejestrowana na nieistniejącej już działce 2010:06:28), 51/40/9/3, 51/27/19, 51/37/12 (decyzja zarejestrowana na nieistniejącej już działce 21/08/24), 51/40/19/2, 51/43/18/6, 51/46/4/1, 51/42/19/5, 51/48/6/3, 51/40/9/1, 51/40/43, 51/39/20/6, 51/38/19/1, 51/48/3/3, 51/48/6/10, 51/48/6/9, 51/40/9/7, 51/40/23/1, 51/42/19/3, 51/41/70, 51/37/9, 51/46/3/4, 51/40/42/8 (decyzja zarejestrowana na nieistniejącej już działce 2014:12:10), 51/39/19/2, 51/46/4/2, 51/40/49/4, 51/37/13, 51/38/19/3, 51/48/3/6, 51/37/14, 51/26/32, 51/28/33, 51/41/71/1, 51/45/1, 51/48/9 (decyzja zarejestrowana na nieistniejącej już działce 2009:09:18), 51/38/19/2, 51/40/49/7, 51/39/19/1, 51/42/19/6 (decyzja zarejestrowana na nieistniejącej już działce 18/05/15), 51/43/1/1, 51/36/32/4, 51/48/3/4, 51/43/1/7	ul.Karmelicka nr brak, obr.Poznań ark.48 dz.3/4,6/10,3/6,3/3,6/9,6/3,9, pl.Wiosny Ludów nr brak, obr.Poznań ark.27 dz.1,19, ul.Romana Szymańskiego nr brak, obr.Poznań ark.40 dz.49/2, ul.Święty Marcin nr brak, obr.Poznań ark.26 dz.32, ul.Długa nr brak, obr.Poznań ark.28 dz.33, ul.Wysoka nr brak, obr.Poznań ark.41 dz.71/2,71/1,70, ul.Ogrodowa nr brak, obr.Poznań ark.39 dz.19/1,19/2,20/6, ul.Ogrodowa nr brak, obr.Poznań ark.46 dz.3/4,4/2,4/1,6/6, ul.Tadeusza Kościuszki nr brak, obr.Poznań ark.45 dz.1, ul.Łąkowa nr brak, obr.Poznań ark.38 dz.19/3,19/1,19/2, ul.Królowej Jadwigi nr brak, obr.Poznań ark.47 dz.13,23, ul.Franciszka Ratajczaka nr brak, obr.Poznań ark.43 dz.1/7,1/1,18/6, ul.Strzelecka nr brak, obr.Poznań ark.36 dz.32/4, ul.Garncarska nr brak, obr.Poznań ark.42 dz.19/3,19/5,19/6, ul.Mikołaja Kopernika nr brak, obr.Poznań ark.37 dz.9,12,13,14,1,2/2, ul.Piekary nr brak, obr.Poznań ark.40 dz.42/8,19/2,23/1,9/1,43,49/2,9/3,9/7,49/4
Decyzja o ustaleniu lokalizacji inwestycji celu publicznego	pozytywna	163/2005	17.05.2005	wniosek o ustalenie lokalizacji inwestycji celu publicznego dla zmiany lokalizacji szafki telekomunikacyjnej wraz z budową odcinka sieci telekomunikacyjnej	51/25/20/4, 51/25/42/1, 51/25/43	ul.27 Grudnia nr 11, obr.Poznań ark.25 dz.20/4,42/1,43
Decyzja o ustaleniu lokalizacji inwestycji celu publicznego	pozytywna	146/2005	29.04.2005	wniosek o ustalenie lokalizacji inwestycji celu publicznego dla wymiany sieci wodociągowej oraz budowa rurociągów kablowych dla późniejszego wprowadzenia światłowodów	04/06/4/15, 04/06/4/6, 04/06/4/18, 04/06/5/13 (decyzja zarejestrowana na nieistniejącej już działce 2012:06:22), 04/06/4/10, 04/06/4/12, 04/06/5/21, 04/06/5/3	ul.św. Wincentego nr brak, obr.Śródka ark.06 dz.4/6,4/10,4/12,4/15,4/18,5/3,5/13,5/21
Decyzja o ustaleniu lokalizacji inwestycji celu publicznego	pozytywna	134/2005	25.04.2005	lokalizacja inwestycji celu publicznego dla linii kablowej energet. dla zasilania zbiornicy surowców wtórnych S.P. Surmet	51/05/3/14, 51/03/12/6 (decyzja zarejestrowana na nieistniejącej już działce 2015:06:03), 51/04/1/1	ul.Garbary nr 114, obr.Poznań ark.05 dz.3/14, ul.Północna nr 8, obr.Poznań ark.03 dz.12/6, ul.Północna nr 8, obr.Poznań ark.04 dz.1/1
Decyzja o ustaleniu lokalizacji inwestycji celu publicznego	pozytywna	110/2005	13.04.2005	ustalenie lokalizacji nwestycji celu publicznego dla dwóch linii kablowych	51/25/20/4, 51/25/49/3, 51/25/49/1, 51/25/63/11, 51/25/63/6, 51/25/63/10, 51/25/61/3, 51/25/49/2	ul.27 Grudnia nr brak, obr.Poznań ark.25 dz.20/4,49/1,49/2,49/3,61/3,63/6,63/11,63/10
Decyzja o ustaleniu lokalizacji inwestycji celu publicznego	pozytywna	101/2005	04.04.2005	ustalenie lokalizacji inwestycji celu publicznego - zainstalowanie na 100 metrowym kominie linii radiowych i posadowienie kontenera urządzeń wraz z doziemna linią zasilającą	04/09/10 (decyzja zarejestrowana na nieistniejącej już działce 18/03/26), 04/09/6	ul.Panny Marii nr 1, obr.Śródka ark.09 dz.6,10
Decyzja o ustaleniu lokalizacji inwestycji celu publicznego	pozytywna	74/2005	09.03.2005	wniosek o ustalenie lokalizacji inwestycji celu publicznego dla budowy kanalizacji kablowej do obiektu TP S.A.	51/19/23, 51/20/53, 51/18/1 (decyzja zarejestrowana na nieistniejącej już działce 17/10/11), 51/19/21, 51/20/54/2, 51/20/55, 51/19/20, 51/19/22, 51/19/19	ul.23 Lutego nr brak, obr.Poznań ark.20 dz.53,54/2,55, ul.23 Lutego nr brak, obr.Poznań ark.19 dz.19,20,21,22,23, ul.23 Lutego nr 26, obr.Poznań ark.18 dz.1
Decyzja o ustaleniu lokalizacji inwestycji celu publicznego	pozytywna	27/2005	26.01.2005	wniosek o ustalenie lokalizacji inwestycji celu publicznego dla inwestycji polegającej na modernizacji skweru przy ulicy	51/48/1/2, 51/48/2, 51/48/9 (decyzja zarejestrowana na nieistniejącej już działce 2009:09:18), 51/48/3/4	ul.Królowej Jadwigi nr 36-38, obr.Poznań ark.48 dz.2,3/4,1/2,9
Decyzja o ustaleniu lokalizacji inwestycji celu publicznego	pozytywna	16/2005	14.01.2005	ustalenie lokalizacji inwestycji celu publicznego dla wymiany kanalizacji ogólnospławnej, wodociągów oraz ułożenia kan. kablowej	51/20/30/1, 51/20/53, 51/13/14/3, 51/13/1/2, 51/20/55, 51/13/1/3, 51/13/14/7, 51/20/1, 51/13/26, 51/19/20, 51/19/19, 51/20/31	ul.23 Lutego nr brak, obr.Poznań ark.13 dz.1/2,1/3,26,14/3,14/7, ul.3 Maja nr brak, obr.Poznań ark.19 dz.19,20, pl.Cyryla Ratajskiego nr brak, obr.Poznań ark.20 dz.1,31,30/1,55,53
Decyzja o ustaleniu lokalizacji inwestycji celu publicznego	pozytywna	409/2004	22.12.2004	wniosek o ustalenie lokalizacji inwestycji celu publicznego dla przebudowy sieci gazowej	51/08/12/4, 51/08/11/20, 51/08/12/11, 51/08/15/6 (decyzja zarejestrowana na nieistniejącej już działce 2013:10:10), 51/08/15/9 (decyzja zarejestrowana na nieistniejącej już działce 22/01/11), 51/08/11/21 (decyzja zarejestrowana na nieistniejącej już działce 2009:12:23)	ul.Solna nr 10/12, obr.Poznań ark.08 dz.12/4,12/11,11/21,15/6,15/9,11/20,12/11
Decyzja o ustaleniu lokalizacji inwestycji celu publicznego	pozytywna	402/2004	17.12.2004	wniosek o ustalenie lokalizacji inwestycji celu publicznego dla realizacji sieci wod-kan dla zespołu budynków PTSB	51/05/10/9, 51/05/17/2 (brak działki w EGiB), 51/05/16 (decyzja zarejestrowana na nieistniejącej już działce 2004:03:03)	ul.Szyperska nr brak, obr.Poznań ark.05 dz.10/9,16,17/2
Decyzja o ustaleniu lokalizacji inwestycji celu publicznego	pozytywna	393/2004	13.12.2004	wniosek o ustalenie lokalizacji inwestycji celu publicznego dla wymiany uzbrojenia w ulicy	51/47/13, 51/48/1/2, 51/48/6/9, 51/48/3/3, 51/48/7/5, 51/48/6/6, 51/47/2/2, 51/38/19/3, 51/48/1/3, 51/48/6/5, 51/48/2, 51/48/9 (decyzja zarejestrowana na nieistniejącej już działce 2009:09:18)	ul.Krakowska nr brak, obr.Poznań ark.47 dz.2/2,13, ul.Krakowska nr brak, obr.Poznań ark.38 dz.19/3, ul.Krakowska nr brak, obr.Poznań ark.48 dz.1/2,1/3,2,3/3,6/5,6/6,6/9,7/5,9
Decyzja o ustaleniu lokalizacji inwestycji celu publicznego	pozytywna	370/2004	25.11.2004	wniosek o ustalenie lokalizacji inwestycji celu publicznego dla budowy budynku dla Wydziałów Pracy i Ubezpieczeń Społecznych dla Sądu Okręgowego i Sądu Rejonowego	51/08/12/9	ul.Solna nr brak, obr.Poznań ark.08 dz.12/9
Decyzja o ustaleniu lokalizacji inwestycji celu publicznego	teren zabudowy usługowej - oświata	325/2004	27.10.2004	wniosek o ustalenie lokalizacji inwestycji celu publicznego dla stacji bazowej telefonii	51/02/62/3	ul.Tadeusza Kutrzeby nr 10, obr.Poznań ark.02 dz.62/4

				komórkowej Plus GSM 32069 Poznań-Kutrzeby		
Decyzja o ustaleniu lokalizacji inwestycji celu publicznego	pozytywna	312/2004	15.10.2004	-	21/14/127/13, 21/16/108/2, 21/14/50/33, 21/13/30/1, 21/13/69 (decyzja zarejestrowana na nieistniejącej już działce 20/12/01), 21/13/47/3, 39/08/12/14, 51/23/49, 51/25/15/3, 51/22/12, 51/23/36/1 (decyzja zarejestrowana na nieistniejącej już działce 2009:10:09), 51/23/37/2, 51/23/38/1, 51/44/6/1, 51/25/20/4, 21/14/50/35 (decyzja zarejestrowana na nieistniejącej już działce 2012:12:21), 21/10/55/16, 21/14/130/25, 21/13/75/8, 21/13/49/1, 21/13/48/2, 21/13/46/2, 21/14/50/7, 51/22/2, 51/44/5/1, 21/14/127/17, 51/25/15/6, 21/14/50/27, 21/14/13/1, 21/16/14/13, 21/13/66/4, 21/12/118/5, 21/13/73/4 (decyzja zarejestrowana na nieistniejącej już działce 20/12/01), 21/13/46/1, 21/13/42/1, 21/13/41/1, 51/25/15/1, 51/23/33 (decyzja zarejestrowana na nieistniejącej już działce 21/02/17), 21/12/119/22 (decyzja zarejestrowana na nieistniejącej już działce 2013:06:14), 21/14/132/12 (decyzja zarejestrowana na nieistniejącej już działce 2005:06:27), 21/14/130/23, 21/16/14/11, 21/12/120, 21/13/49/3 (decyzja zarejestrowana na nieistniejącej już działce 2006:11:21), 21/13/70/4, 21/13/67 (decyzja zarejestrowana na nieistniejącej już działce 20/12/01), 21/13/43/2, 21/14/50/5, 39/08/11 (decyzja zarejestrowana na nieistniejącej już działce 2006:08:04), 51/25/16/3, 51/21/4, 51/23/1/1, 21/14/48/2, 21/12/151/5, 21/13/75/7, 21/13/87/2 (decyzja zarejestrowana na nieistniejącej już działce 2005:01:07), 39/08/8/2, 51/23/35/4, 51/20/55, 51/21/5/3, 21/12/118/11, 21/16/108/1, 21/13/126/7, 21/12/152/5, 21/16/14/9, 21/12/118/10, 21/13/30/2 (decyzja zarejestrowana na nieistniejącej już działce 2008:02:27), 21/13/75/3, 51/23/4/2, 51/25/63/10, 51/20/1, 51/23/48/4, 51/24/2 (decyzja zarejestrowana na nieistniejącej już działce 2013:05:09), 51/25/21, 51/44/5/2, 51/21/23, 21/13/75/32, 21/14/49/2, 21/13/126/8 (decyzja zarejestrowana na nieistniejącej już działce 2005:01:07), 21/13/87/1, 21/13/40/1, 21/16/16/6, 39/08/10/1, 51/22/3, 51/23/36/2, 51/23/38/3, 51/23/41, 39/08/7/1, 21/14/127/14, 21/14/50/34, 21/14/13/2, 21/12/119/1, 21/13/84/1 (decyzja zarejestrowana na nieistniejącej już działce 2009:07:31), 21/13/37/1 (decyzja zarejestrowana na nieistniejącej już działce 20/12/01), 21/13/126/1, 21/13/48/1, 21/13/44/1, 21/14/50/8, 21/14/32, 39/08/12/13, 39/08/1/6 (decyzja zarejestrowana na nieistniejącej już działce 2009:06:17), 51/23/4/1 (decyzja zarejestrowana na nieistniejącej już działce 2006:05:29), 51/20/31, 51/21/22 (decyzja zarejestrowana na nieistniejącej już działce 2006:11:21), 21/12/119/21, 51/23/1/2 (decyzja zarejestrowana na nieistniejącej już działce 2006:11:21)	ul.Józefa Kraszewskiego nr -, obr.Jeżyce ark.14 dz.50/5,50/35,130/23,130/25,50/33,50/34, 50/7, ul.Zwierzyniecka nr -, obr.Jeżyce ark.13 dz.75/32,37/1,40/1,44/1,46/2,46/1,48/1,4 8/2, ul.Franklina Roosevelta nr -, obr.Jeżyce ark.13 dz.47/3,43/2,42/1,41/1, ul.Święty Marcin nr -, obr.Poznań ark.23 dz.35/4, alejaNiepodległości nr -, obr.Poznań ark.22 dz.12, ul.Tadeusza Kościuszki nr -, obr.Poznań ark.24 dz.2, ul.Gwarna nr -, obr.Poznań ark.25 dz.21,15/1,15/6,15/3,16/3, ul.Henryka Sienkiewicza nr -, obr.Jeżyce ark.14 dz.48/2, pl.Adama Mickiewicza nr -, obr.Jeżyce ark.13 dz.30/1,30/2, ul.Gajowa nr -, obr.Jeżyce ark.13 dz.87/1,87/2, ul.Grunwaldzka nr -, obr.Łazarz ark.08 dz.11,10/1,12/14,12/13,8/2,7, ul.Aleksandra Fredry nr -, obr.Poznań ark.21 dz.23, ul.Maksymiliana Jackowskiego nr -, obr.Jeżyce ark.16 dz.108/2,108/1,16/6,14/11,14/9,14/13, ul.Zwierzyniecka nr -, obr.Jeżyce ark.13 dz.75/3,75/32,66/4,67,69,70/4,73/4,75/8,7 5/7, ul.Karola Libelta nr -, obr.Poznań ark.22 dz.3,2, ul.Skośna nr -, obr.Poznań ark.44 dz.5/1,5/2,6/1, ul.Jana Henryka Dąbrowskiego nr -, obr.Jeżyce ark.12 dz.119/21, ul.Bukowska nr -, obr.Jeżyce ark.13 dz.126/8,126/1,12/8,126/7,84/1, ul.Jana Henryka Dąbrowskiego nr -, obr.Jeżyce ark.12 dz.119/22,120,151/5,119/1, ul.Henryka Sienkiewicza nr -, obr.Jeżyce ark.13 dz.49/1,49/3, ul.Henryka Wieniawskiego nr -, obr.Poznań ark.23 dz.1/1,4/2,4/1,49,33,75/1, ul.Karola Libelta nr -, obr.Poznań ark.23 dz.1/2, ul.Franklina Roosevelta nr -, obr.Jeżyce ark.12 dz.152/5,118/5,118/11,118/10, ul.Bolesława Prusa nr -, obr.Jeżyce ark.14 dz.32,13/2,13/1, ul.27 Grudnia nr -, obr.Poznań ark.25 dz.20/4,63/10, ul.Franklina Roosevelta nr -, obr.Poznań ark.23 dz.48/4,41,38/1,38/3,37/2,36/2,36/1, ul.Józefa Kraszewskiego nr -, obr.Jeżyce ark.14 dz.50/8,50/27, pl.Cyryla Ratajskiego nr -, obr.Poznań ark.20 dz.1, ul.Bukowska nr -, obr.Łazarz ark.08 dz.1/6, ul.3 Maja nr - , obr.Poznań ark.20 dz.31,55, ul.Tadeusza Kościuszki nr -, obr.Poznań ark.22 dz.1, ul.Maksymiliana Jackowskiego nr -, obr.Jeżyce ark.14 dz.127/14,127/13,127/17,132/12, ul.Juliusza Słowackiego nr -, obr.Jeżyce ark.14 dz.49/2, ul.Jana Henryka Dąbrowskiego nr -, obr.Jeżyce ark.10 dz.55/16, ul.Karola Libelta nr -, obr.Poznań ark.21 dz.22,5/3,4
Decyzja o ustaleniu lokalizacji inwestycji celu publicznego	pozytywna	304/2004	12.10.2004	wniosek o ustalenie lokalziacji inwestycji celu publicznego dla zmiany szafki oświetleniowej i kablowej oraz doprowadzenie kabli nn i oświetleniowych do projektowanych szafek, zmiana lokalziacji złącza	51/25/20/4, 51/25/42/1, 51/25/43	ul.Kazimierza Kantaka nr 1, obr.Poznań ark.25 dz.20/4,42/1,43, ul.27 Grudnia nr brak, obr.Poznań ark.25 dz.20/4,42/1,43
Decyzja o ustaleniu lokalizacji inwestycji celu publicznego	pozytywna	297/2004	07.10.2004	Wn o wyd. dec. lok. celu publ. - budowa kanalizacji teletechnicznej	04/17/14, 04/18/3, 04/17/6/1, 04/17/23, 04/17/13, 04/17/18/3, 04/17/5/2, 04/17/24, 04/17/17	ul.Piotrowo nr -, obr.Śródka ark.17 dz.6/1,5/2, ul.Piotrowo nr brak, obr.Śródka ark.18 dz.3, ul.Piotrowo nr -, obr.Śródka ark.17 dz.24, ul.Piotrowo nr -, obr.Śródka ark.17 dz.14, ul.Piotrowo nr -, obr.Śródka ark.17 dz.18/3, ul.Piotrowo nr -, obr.Śródka ark.17 dz.17, ul.Piotrowo nr -, obr.Śródka ark.17 dz.23, ul.Piotrowo nr -, obr.Śródka ark.17 dz.13
Decyzja o ustaleniu lokalizacji inwestycji celu publicznego	pozytywna	289/2004	04.10.2004	wniosek o ustalenie lokalizacji inwestycji celu publicznego dla budowy oświetlenia iluminacyjnego kościoła p.w. Wszystkich Świętych	51/32/24, 51/32/18/1	ul.Mostowa nr brak, obr.Poznań ark.32 dz.24,18/1
Decyzja o ustaleniu lokalizacji inwestycji celu publicznego	pozytywna	256/2004	10.09.2004	wniosek o ustalenie lokalizacji inwestycji celu publicznego dla budowy sieci elektroenergetycznej dla zasilania budynków mieszkalnych z częścią handlową w zakresie linii kablowej SN 15kV	51/05/3/13, 51/05/3/16 (decyzja zarejestrowana na nieistniejącej już działce 2004:07:15), 51/05/3/11, 51/05/3/6 (decyzja zarejestrowana na nieistniejącej już działce 2004:07:15)	ul.Szyperska nr brak, obr.Poznań ark.05 dz.3/13,3/16,3/11,3/6
Decyzja o ustaleniu lokalizacji inwestycji celu publicznego	pozytywna	160/2004	12.07.2004	wydanie dec. o warunkach zabudowy dla realizacji pomnika Karola Marcinkowskiego	51/14/1/5	ul.Aleje Karola Marcinkowskiego nr brak, obr.Poznań ark.14 dz.1/5

ZAŁĄCZNIK NR 4

Decyzja o ustaleniu lokalizacji inwestycji celu publicznego	pozytywna	151/2004	06.07.2004	wniosek o wydanie decyzji o ustaleniu lokalizacji inwestycji celu publicznego dla projektowanych elektroenergetycznych linii kablowych pomiędzy planowanym GPZ Jeżyce i istniejącymi stacjami transformatorowymi	51/25/68, 51/44/6/1, 21/16/108/2, 21/13/30/1, 21/13/47/3, 51/23/49, 51/25/20/4, 51/25/15/3, 51/23/36/1 (decyzja zarejestrowana na nieistniejącej już działce 2009:10:09), 51/23/37/2, 51/23/38/1, 21/14/127/13, 21/14/50/33, 21/13/69 (decyzja zarejestrowana na nieistniejącej już działce 20/12/01), 39/08/12/14, 51/22/2, 51/44/5/1, 51/25/64/1, 21/16/17/3, 21/10/55/16, 21/13/49/1, 21/14/50/7, 21/14/50/35 (decyzja zarejestrowana na nieistniejącej już działce 2012:12:21), 21/14/130/25, 21/13/75/8, 21/13/48/2, 21/13/46/2, 51/23/33 (decyzja zarejestrowana na nieistniejącej już działce 21/02/17), 21/16/17/4, 21/16/14/13, 21/12/118/5, 21/12/160/2 (decyzja zarejestrowana na nieistniejącej już działce 2006:08:07), 51/23/7/4, 51/25/15/6, 51/25/15/1, 51/23/35/1, 51/23/2 (decyzja zarejestrowana na nieistniejącej już działce 2005:08:02), 21/14/127/17, 21/14/50/27, 21/14/13/1, 21/13/66/4, 21/13/73/4 (decyzja zarejestrowana na nieistniejącej już działce 20/12/01), 21/13/46/1, 21/13/42/1, 21/13/41/1, 51/25/69, 21/16/14/11, 21/12/120, 21/14/50/5, 51/25/16/3, 51/25/63/11, 51/21/4, 21/14/130/23, 21/13/49/3 (decyzja zarejestrowana na nieistniejącej już działce 2006:11:21), 21/13/70/4, 21/13/67 (decyzja zarejestrowana na nieistniejącej już działce 20/12/01), 21/13/43/2, 39/08/11 (decyzja zarejestrowana na nieistniejącej już działce 2006:08:04), 51/44/3/1 (decyzja zarejestrowana na nieistniejącej już działce 21/02/17), 21/14/48/2, 21/12/151/5, 51/25/70/2 (decyzja zarejestrowana na nieistniejącej już działce 18/04/04), 51/23/35/4, 51/20/55, 51/21/5/3, 21/13/75/7, 21/13/87/2 (decyzja zarejestrowana na nieistniejącej już działce 2005:01:07), 39/08/8/2, 51/23/48/4, 51/24/2 (decyzja zarejestrowana na nieistniejącej już działce 2013:05:09), 51/25/21, 51/44/5/2, 21/12/118/11, 21/16/108/1, 21/12/152/5, 21/16/14/9, 21/13/75/3, 51/23/4/2, 51/25/63/10, 51/20/1, 21/13/126/7, 21/13/30/2 (decyzja zarejestrowana na nieistniejącej już działce 2008:02:27), 21/14/49/2, 51/23/38/3, 51/23/41, 51/23/48/5, 51/26/1, 21/12/118/10a (decyzja zarejestrowana na nieistniejącej już działce 2003:09:30), 21/13/126/8 (decyzja zarejestrowana na nieistniejącej już działce 2005:01:07), 21/13/87/1, 21/16/16/6, 51/23/7/5, 51/22/1, 51/22/3, 51/23/36/2, 21/13/40/1, 39/08/10/1, 39/08/7/1, 51/25/66, 51/44/4, 21/14/127/14, 21/12/119/1, 21/13/37/1 (decyzja zarejestrowana na nieistniejącej już działce 20/12/01), 21/14/32, 51/23/4/1 (decyzja zarejestrowana na nieistniejącej już działce 2006:05:29), 51/20/31, 51/21/22 (decyzja zarejestrowana na nieistniejącej już działce 2006:11:21), 21/14/50/34, 21/14/13/2, 21/13/84/1 (decyzja zarejestrowana na nieistniejącej już działce 2009:07:31), 21/13/126/1, 21/13/48/1, 21/13/44/1, 21/14/50/8, 21/14/50/12, 39/08/12/13, 39/08/1/6 (decyzja zarejestrowana na nieistniejącej już działce 2009:06:17)	ul.Tadeusza Kościuszki nr -, obr.Poznań ark.24 dz.2, ul.Juliusza Słowackiego nr -, obr.Jeżyce ark.12 dz.160/2,, ul.Zwierzyniecka nr -, obr.Jeżyce ark.13 dz.75/3, 75/32, 66/4, 67, 69, 70/4, 73/4, 75/8, 75/7,, ul.Józefa Kraszewskiego nr -, obr.Jeżyce ark.14 dz.50/5, 50/35, 50/12, 130/23, 130/25, 50/33, 50/34,, ul.Święty Marcin nr -, obr.Poznań ark.23 dz.35/4, ul.Karola Libelta nr -, obr.Poznań ark.21 dz.22,5/3,4,, alejaNiepodległości nr -, obr.Poznań ark.23 dz.2, ul.Maksymiliana Jackowskiego nr -, obr.Jeżyce ark.14 dz.127/14,127/13,127/17,132/12,, ul.Henryka Sienkiewicza nr -, obr.Jeżyce ark.13 dz.49/1,49/3,, ul.Gajowa nr -, obr.Jeżyce ark.13 dz.87/1,87/2,, ul.Henryka Sienkiewicza nr -, obr.Jeżyce ark.14 dz.48/2, ul.Henryka Sienkiewicza nr -, obr.Jeżyce ark.13 dz.49/1, 49/3,, ul.Józefa Kraszewskiego nr -, obr.Jeżyce ark.14 dz.50/7, 50/8, 50/27,, ul.Karola Libelta nr -, obr.Poznań ark.22 dz.3,2, ul.Franciszka Ratajczaka nr -, obr.Poznań ark.25 dz.70/2,69,68,66,64/1,63/11,63/10, ul.Gwarna nr -, obr.Poznań ark.25 dz.21,15/1,15/3,15/6,16/3, ul.Polna nr -, obr.Jeżyce ark.16 dz.17/4,17/3, ul.Zwierzyniecka nr -, obr.Jeżyce ark.13 dz.37/1, 40/1, 44/1, 46/2, 46/1, 48/1, 48/2,, ul.Adama Mickiewicza nr -, obr.Jeżyce ark.13 dz.30/1,30/2,, ul.Henryka Wieniawskiego nr -, obr.Poznań ark.23 dz.1/1,4/2,4/1,49,33,7/5,7/4,35/1, ul.Skośna nr -, obr.Poznań ark.44 dz.5/1,5/2,4,3/1,6/1, ul.Maksymiliana Jackowskiego nr -, obr.Jeżyce ark.14 dz.127/14, 127/13, 127/17, 132/12,, ul.Jana Henryka Dąbrowskiego nr -, obr.Jeżyce ark.12 dz.119/22,120,151/5,119/1,119/21, ul.Bolesława Prusa nr -, obr.Jeżyce ark.14 dz.32, 13/2, 13/1,, ul.Zwierzyniecka nr -, obr.Jeżyce ark.13 dz.75/3,75/32,66/4,67,69,70/4,73/4,75/8,75/7,, ul.Juliusza Słowackiego nr -, obr.Jeżyce ark.14 dz.49/2,, ul.Franklina Roosevelta nr -, obr.Poznań ark.23 dz.48/5,48/4,41,38/1,38/3,37/2,36/2,36/1, ul.Maksymiliana Jackowskiego nr -, obr.Jeżyce ark.16 dz.108/2,108/1,16/6,14/11,14/13,14/9, ul.Franklina Roosevelta nr -, obr.Jeżyce ark.13 dz.47/3, 43/2, 42/1, 41/1,, ul.Józefa Kraszewskiego nr -, obr.Jeżyce ark.14 dz.50/7,50/8,50/27,, ul.Franklina Roosevelta nr -, obr.Jeżyce ark.13 dz.47/3,43/2,42/1,41/1,, ul.Franciszka Ratajczaka nr -, obr.Poznań ark.26 dz.1, ul.Gajowa nr -, obr.Jeżyce ark.13 dz.87/1, 87/2,, pl.Cyryla Ratajskiego nr -, obr.Poznań ark.20 dz.1, ul.Józefa Kraszewskiego nr -, obr.Jeżyce ark.14 dz.50/5,50/35,50/12,130/23,130/25,50/33, 50/34,, ul.Bukowska nr -, obr.Jeżyce ark.13 dz.126/8, 126/1, 126/7, 84/1,, ul.27 Grudnia nr -, obr.Poznań ark.25 dz.20/4, ul.3 Maja nr -, obr.Poznań ark.20 dz.31,55, ul.Tadeusza Kościuszki nr -, obr.Poznań ark.22 dz.1, ul.Bolesława Prusa nr -, obr.Jeżyce ark.14 dz.32,13/2,13/1,, ul.Grunwaldzka nr -, obr.Łazarz ark.08 dz.11,12/1,10/1,12/14,12/13,8/2,7,, ul.Bukowska nr -, obr.Łazarz ark.08 dz.1/6, ul.Franklina Roosevelta nr -, obr.Jeżyce ark.12 dz.152/5,118/5,118/11,118/10a, ul.Jana Henryka Dąbrowskiego nr -, obr.Jeżyce ark.10 dz.55/16, ul.Adama Mickiewicza nr -, obr.Jeżyce ark.13 dz.30/1, 30/2,, ul.Bukowska nr -, obr.Jeżyce ark.13 dz.126/8,126/1,126/7,84/1,, ul.Zwierzyniecka nr -, obr.Jeżyce ark.13 dz.37/1,40/1,44/1,46/2,46/1,48/1,48/2,
Decyzja o ustaleniu lokalizacji inwestycji celu publicznego	pozytywna	78/2004	17.05.2004	wniosek o ustalenie warunków zabudowy dla rewaloryzacji rosarium w zakresie remontu dróg,murków,wymiany nasadzeń,remontu zbiornika wodnego w Parku Cytadela	51/01/1/12	ul.Szelągowska nr brak, obr.Poznań ark.01 dz.1/12
Decyzja o ustaleniu lokalizacji inwestycji celu publicznego	pozytywna	79/2004	17.05.2004	wniosek o ustalenie lokalizacji inwestycji celu publicznego dla budowy stacji bazowej sieci cyfrowej telefonii komórkowej ERA,remont generalny przybudówki oraz przebudowa kanalizacji	51/32/40	ul.Grobla nr 7, obr.Poznań ark.32 dz.40

ZAŁĄCZNIK NR 4

Decyzja o ustaleniu lokalizacji inwestycji celu publicznego	pozytywna	71/2004	14.05.2004	ustalenie lokalizacji celu publicznego dla budowy ulicy	51/05/10/8, 51/05/3/16 (decyzja zarejestrowana na nieistniejącej już działce 2004:07:15), 51/05/3/3 (decyzja zarejestrowana na nieistniejącej już działce 2006:06:30), 51/05/10/7, 51/05/10/9 (decyzja zarejestrowana na nieistniejącej już działce 2005:05:19), 51/05/3/6 (decyzja zarejestrowana na nieistniejącej już działce 2004:07:15), 51/05/34 (decyzja zarejestrowana na nieistniejącej już działce 2004:12:22), 51/05/13 (decyzja zarejestrowana na nieistniejącej już działce 2006:01:12)	ul.Szyperska nr brakl, obr.Poznań ark.05 dz.3/3,10/9,10/8,10/7,13,3/1,3/6,34,3/16
Decyzja o ustaleniu lokalizacji inwestycji celu publicznego	pozytywna	49/2004	07.05.2004	wydanie decyzji lokalizacyjnej dla inwestycji celu publicznego - wymiana kolektora ogólnospławnego	51/04/4, 51/04/1/2, 51/04/1/1	ul.Północna nr brak, obr.Poznań ark.04 dz.4,1/1,1/2
Decyzja o ustaleniu lokalizacji inwestycji celu publicznego	pozytywna	50/2004	07.05.2004	wydanie decyzji lokalizacyjnej dla budowy dla kanalizacji kablowej do Banku Handlowego	51/19/23	pl.Wolności nr -, obr.Poznań ark.19 dz.23
Decyzja o ustaleniu lokalizacji inwestycji celu publicznego	pozytywna	47/2004	06.05.2004	prośba o ustalenie lokalizacji inwestycji celu publicznego dla usunięcia kolizji kabla nn zasilających Spółdzielnię Piekarsko-Ciastkarską "Fawor"	51/05/12, 51/05/13 (decyzja zarejestrowana na nieistniejącej już działce 2006:01:12)	ul.Piaskowa nr brak, obr.Poznań ark.05 dz.12,13
Decyzja o ustaleniu lokalizacji inwestycji celu publicznego	pozytywna	39/2004	26.04.2004	wniosek o ustalenie lokalizacji inwestycji celu publicznego dla zasilania w energię elektryczną hali garażowej i zespołu budynków mieszkalnych nr 1,2,3,4,7,8,9	51/05/34	ul.Szyperska nr brak, obr.Poznań ark.05 dz.34
Decyzja o ustaleniu lokalizacji inwestycji celu publicznego	pozytywna	24/2004	05.04.2004	wniosek o wydanie warunków zabudowy dla rozdzielczej sieci ciepnej z przyłączami do budynków "Wechta"	51/05/11, 51/05/16 (decyzja zarejestrowana na nieistniejącej już działce 2004:03:03)	ul.Piaskowa nr brak, obr.Poznań ark.05 dz.11,16
Decyzja o ustaleniu lokalizacji inwestycji celu publicznego	-	lut.04	04.03.2004	wniosek o ustalenie lokalizacji inwestycji celu publicznego dla inwestycji polegającej na budowie dwóch podziemnych stacji gazowych redukcyjnych wraz z gazociągami przyłączeniowymi	51/08/7/3, 51/08/12/4 (decyzja zarejestrowana na nieistniejącej już działce 2013:10:10), 51/08/15/9 (decyzja zarejestrowana na nieistniejącej już działce 22/01/11), 51/08/6/1 (decyzja zarejestrowana na nieistniejącej już działce 2004:12:15)	ul.Solna nr brak, obr.Poznań ark.08 dz.12/4,7/3,6/1,15/9
Decyzja o ustaleniu lokalizacji inwestycji celu publicznego	pozytywna	85/2022	21.06.2022	Ustalenie lokalizacji celu publicznego dla budowy linii kablowych SN 15 kV	51/02/9/1, 51/02/9/4, 51/02/55/1, 51/02/55/2, 51/02/56/1, 51/02/59/1, 51/02/60/1, 51/02/64/1, 51/02/64/7, 51/02/67/1, 51/06/64, 51/07/51/26, 51/07/51/8, 51/07/51/9, 51/07/51/10, 51/07/51/11, 51/07/51/12, 51/07/51/22, 51/07/51/24, 51/07/51/25, 51/15/1/1	al.Armii Poznań nr -, obr.Poznań ark.02 dz.9/1,9/4,55/1,55/2,56/1,59/1,60/1,64/1, 64/7,67/1, ul.Małe Garbary nr -, obr.Poznań ark.06 dz.64, ul.Małe Garbary nr -, obr.Poznań ark.07 dz.51/26, ul.Małe Garbary nr brak, obr.Poznań ark.07 dz.51/8,51/9,51/10,51/11,51/12,51/22,51/ 24,51/25, ul.Stawna nr -, obr.Poznań ark.15 dz.1/1
Decyzja o ustaleniu lokalizacji inwestycji celu publicznego	pozytywna	47/2022	11.04.2022	Ustalenie lokalizacji inwestycji celu publicznego dla budowy sieci cieplnej zasilającej budynki mieszkalne i usługowo-handlowe na terenie starej rzeźni	51/04/5/1, 51/04/5/2, 51/04/1/1, 51/04/4, 51/02/68/4, 51/02/68/3, 51/02/68/2, 51/02/65/1, 51/02/65/2, 51/02/65/3, 51/02/65/4, 51/02/65/5, 51/04/7/2, 51/06/1/2, 51/06/2/1	ul.Garbary nr -, obr.Poznań ark.04 dz.5/1,5/2, ul.Północna nr -, obr.Poznań ark.04 dz.1/1,4, ul.Księcia Józefa nr -, obr.Poznań ark.02 dz.68/4,68/3,68/2,65/1,65/2,65/3,65/4,65/ 5, ul.Grochowe Łąki nr -, obr.Poznań ark.04 dz.7/2, ul.Grochowe Łąki nr -, obr.Poznań ark.06 dz.1/2,2/1
Decyzja o ustaleniu lokalizacji inwestycji celu publicznego	pozytywna	40/2022	25.03.2022	Ustalenie lokalizacji inwestycji celu publicznego dla budowy drogi dla rowerzystów	51/36/32/3, 51/36/1/6, 51/33/1/7, 51/33/17, 51/33/5/15, 51/48/7/3, 51/48/7/5, 51/48/6/11, 51/48/6/12, 51/48/6/7, 51/48/1/2, 51/48/6/6, 51/48/6/5	ul.Królowej Jadwigi nr brak, obr.Poznań ark.36 dz.32/3,1/6, ul.Kazimierza Wielkiego nr brak, obr.Poznań ark.33 dz.1/7,17,5/15, ul.Strzelecka nr brak, obr.Poznań ark.48 dz.7/3,7/5,6/11,6/12,6/7, ul.Garbary nr brak, obr.Poznań ark.48 dz.1/2,6/6,6/5
Decyzja o ustaleniu lokalizacji inwestycji celu publicznego	pozytywna	31/2022	17.02.2022	Ustalenie lokalizacji inwestycji celu publicznego dla przebudowy sieci wodociągowej	51/04/1/1, 51/04/4, 51/04/5/1	ul.Garbary nr brak, obr.Poznań ark.04 dz.1/1,4,5/1
Decyzja o ustaleniu lokalizacji inwestycji celu publicznego	pozytywna	26/2022	08.02.2022	ustalenie lokalizacji celu publicznego dla rozbudowy i przebudowy budynków Wielkopolskiego Samorządowego Centrum Kształcenia Zawodowego i Ustawicznego nr 2	51/31/6/1	ul.Grobla nr 26, obr.Poznań ark.31 dz.6/1
Decyzja o ustaleniu lokalizacji inwestycji celu publicznego	pozytywna	179/2021	22.12.2021	Ustalenie lokalizacji celu publicznegodla budowy preizolowanej sieci cieplnej w pasie drogowym	51/32/11/2, 51/32/11/3	ul.Woźna nr brak, obr.Poznań ark.32 dz.11/2,11/3
Decyzja o ustaleniu lokalizacji inwestycji celu publicznego	pozytywna	169/2021	08.12.2021	Ustalenie lokalizacji inwestycji celu publicznego dla budowy sieci kanalizacji tłocznej	04/09/10/2	ul.Panny Marii nr 3, obr.Śródka ark.09 dz.10/2
Decyzja o ustaleniu lokalizacji inwestycji celu publicznego	pozytywna	156/2021	10.11.2021	Ustalenie lokalizacji inwestycji celu publicznego polegającej na budowie sieci kanalizacji sanitarnej, sieci wodociągowej	51/04/4, 51/04/1/1, 51/04/7/2, 51/06/1/2, 51/06/2/1	ul.Grochowe Łąki nr brak, obr.Poznań ark.04 dz.4,1/1,7/2, ul.Bóżnicza nr brak, obr.Poznań ark.06 dz.1/2,2/1
Decyzja o ustaleniu lokalizacji inwestycji celu publicznego	pozytywna	152/2021	10.11.2021	Ustalenie lokalizacji inwestycji celu publicznego polegającej na budowie sieci kanalizacji deszczowej - kolektora burzowego	51/04/7/2, 51/04/4, 51/04/3/4, 51/04/2	ul.Północna nr brak, obr.Poznań ark.04 dz.7/2,4,3/4,2, ul.Bóżnicza nr brak, obr.Poznań ark.04 dz.7/2,4,3/4,2, ul.Grochowe Łąki nr brak, obr.Poznań ark.04 dz.7/2,4,3/4,2
Decyzja o ustaleniu lokalizacji inwestycji celu publicznego	pozytywna	153/2021	10.11.2021	Ustalenie lokalizacji inwestycji celu publicznego polegającej na sieci kanalizacji sanitarnej	51/04/7/2, 51/04/4, 51/04/3/4, 51/04/2	ul.Grochowe Łąki nr brak, obr.Poznań ark.04 dz.7/2,4,3/4,2
Decyzja o ustaleniu lokalizacji inwestycji celu publicznego	pozytywna	154/2021	10.11.2021	Ustalenie lokalizacji inwestycji celu publicznego polegającej na sieci kanalizacji sanitarnej, sieci wodociągowej	51/04/7/2, 51/04/5/1	ul.Grochowe Łąki nr brak, obr.Poznań ark.04 dz.7/2,5/1
Decyzja o ustaleniu lokalizacji inwestycji celu publicznego	pozytywna	137/2021	05.10.2021	Ustalenie lokalizacji celu publ. dla budowy sieci elektroenergetycznej średniego napięcia	51/19/19	ul.Feliksa Nowowiejskiego nr brak, obr.Poznań ark.19 dz.19
Decyzja o ustaleniu lokalizacji inwestycji celu publicznego	pozytywna	111/2021	20.08.2021	Ustalenie lokalizacji celu publ. dla budowy sieci elektroenergetycznej w SN 15 kV	51/05/3/21, 51/04/6	ul.Szyperska nr brak, obr.Poznań ark.05 dz.3/21, ul.Szyperska nr brak, obr.Poznań ark.04 dz.6

ZAŁĄCZNIK NR 4

Decyzja o ustaleniu lokalizacji inwestycji celu publicznego	pozytywna	112/2021	20.08.2021	Ustalenie lokalizacji inwestycji celu publicznego dla budowy drogi dla rowerów wraz z oświetleniem i odwidnieniem	51/48/7/5, 51/48/8/3, 51/48/8/5, 51/33/1/7, 51/33/2/9, 51/33/2/11, 51/33/16, 51/33/17, 51/33/5/15, 51/33/11/1, 51/33/14/1, 51/33/14/5, 51/33/14/6	ul.Królowej Jadwigi nr brak, obr.Poznań ark.48 dz.7/5,8/3,8/5, ul.Kazimierza Wielkiego nr brak, obr.Poznań ark.33 dz.1/7,2/9,2/11,16,17,5/15,11/1,14/1,14/5 ,14/6
Decyzja o ustaleniu lokalizacji inwestycji celu publicznego	pozytywna	105/2021	02.08.2021	ustalenie lokalizacji inwestycji celu publicznego dla budowy sieci cieplnej wraz z przyłączem	51/05/3/21, 51/05/3/18	ul.Szyperska nr brak, obr.Poznań ark.05 dz.3/21,3/18
Decyzja o ustaleniu lokalizacji inwestycji celu publicznego	pozytywna	93/2021	02.07.2021	Ustalenie lokalizacji celu publicznego dla budowy linii kablowych	51/13/26, 51/20/1, 51/14/40	ul.23 Lutego nr -, obr.Poznań ark.13 dz.26, pl.Cyryla Ratajskiego nr -, obr.Poznań ark.20 dz.1, ul.Aleje Karola Marcinkowskiego nr -, obr.Poznań ark.14 dz.40
Decyzja o ustaleniu lokalizacji inwestycji celu publicznego	pozytywna	88/2021	22.06.2021	Ustalenie lokalizacji inwestycji celu publicznego	04/09/10/2, 04/09/10/1, 04/06/22, 04/06/5/26, 04/06/5/3, 04/10/1/6	ul.Panny Marii nr brak, obr.Śródka ark.09 dz.10/2,10/1, ul.Panny Marii nr brak, obr.Śródka ark.06 dz.22,5/26,5/3, ul.Panny Marii nr brak, obr.Śródka ark.10 dz.1/6
Decyzja o ustaleniu lokalizacji inwestycji celu publicznego	pozytywna	85/2021	18.06.2021	Ustalenie lokalizacji inwestycji celu publicznego dla budowy sieci wodociągowej z przyłączami, kanalizacji ścieków bytowych z przyłączami, kanalizacji wód odpadowych i roztopowych, gazowej niskiego ciśnienia z przyłączami, telekomunikacyjnej, elektrenergetycznej	04/09/6, 04/09/10/2, 04/09/2/2	ul.Panny Marii nr 3, obr.Śródka ark.09 dz.6,10/2,2/2,1
Decyzja o ustaleniu lokalizacji inwestycji celu publicznego	pozytywna	78/2021	04.06.2021	Ustalenie lokalizacji inwest. celu publicznego dla budowy osiedlowej sieci ciepłowniczej	04/09/6, 04/09/10/2	ul.Panny Marii nr 3, obr.Śródka ark.09 dz.6,10/2
Decyzja o ustaleniu lokalizacji inwestycji celu publicznego	pozytywna	35/2021	01.03.2021	Ustalenie lokalizacji celu publicznego- przebudowa części muru oporowego rzeki Warty	51/05/1/7, 51/05/3/19 (decyzja zarejestrowana na nieistniejącej już działce 21/07/27), 51/05/3/15	ul.Garbary nr brak, obr.Poznań ark.05 dz.1/7,3/19,3/15
Decyzja o ustaleniu lokalizacji inwestycji celu publicznego	pozytywna	34/2021	19.02.2021	Ustalenie lokalizacji celu publicznego dla budowy obiektu Muzeum Powstania Wielkopolskiego wraz z zagospodarowaniem terenu zieleni	51/02/69/6, 51/04/2, 51/04/3/4	ul.Księcia Józefa nr -, obr.Poznań ark.02 dz.69/6, ul.Północna nr -, obr.Poznań ark.04 dz.2,3/4
Decyzja o ustaleniu lokalizacji inwestycji celu publicznego	pozytywna	29/2021	11.02.2021	Ustalenie lokalizacji inwestycji celu publicznego - budowa kładki pieszo-rowerowej nad rzeką Wartą	51/03/2/3, 51/03/15/1, 51/03/15/2, 51/03/14/1, 51/03/14/2, 51/03/18, 51/03/3/8, 04/09/1, 04/09/2/2, 04/09/6, 52/29/49	ul.Szelągowska nr brak, obr.Poznań ark.03 dz.2/3,15/1,15/2,14/1,14/2,18,3/8, ul.Szelągowska nr brak, obr.Śródka ark.09 dz.1,2/2,6, ul.Szelągowska nr bral, obr.Winiary ark.29 dz.49
Decyzja o ustaleniu lokalizacji inwestycji celu publicznego	pozytywna	16/2021	18.01.2021	ustalenie lokalizacji celu publicznego, budowa kabla SN kV	04/10/1/4, 04/10/1/6, 04/09/10/2	ul.Panny Marii nr brak, obr.Śródka ark.10 dz.1/4,1/6, ul.Panny Marii nr brak, obr.Śródka ark.09 dz.10/2
Decyzja o ustaleniu lokalizacji inwestycji celu publicznego	pozytywna	225/2020	30.12.2020	ustalenie lokalizacji celu publicznego budowa sieci elektroenergetycznych	51/46/6/15, 51/39/9/1	ul.Ogrodowa nr brak, obr.Poznań ark.46 dz.6/15, ul.Ogrodowa nr brak, obr.Poznań ark.39 dz.9/1
Decyzja o ustaleniu lokalizacji inwestycji celu publicznego	pozytywna	224/2020	30.12.2020	ustalenie lokalizacji inwestycji celu publicznego dla budowy infrastruktury ładowania drogowego transportu publicznego dla dworca autobusowego Garbary	51/03/3/2, 51/03/3/7, 51/03/3/8	ul.Garbary nr brak, obr.Poznań ark.03 dz.3/2,3/7,3/8
Decyzja o ustaleniu lokalizacji inwestycji celu publicznego	pozytywna	178/2020	07.09.2020	ustalenie lokalizacji inwestycji celu publicznego dla budowy sieci cieplnej polegająca na przebudowie istniejącej sieci kanałowej na preizolowaną	04/11/13, 04/11/14/10	ul.Dziekańska nr brak, obr.Śródka ark.11 dz.13,14/10, ul.Ostrów Tumski nr brak, obr.Śródka ark.11 dz.13,14/10
Decyzja o ustaleniu lokalizacji inwestycji celu publicznego	pozytywna	156/2020	11.08.2020	Ustalenie lokalizacji inwestycji celu publicznego dla inwestycji polegającej na budowie sieci wodociągowej	51/28/34/4, 51/28/18/6	ul.Zielona nr brak, obr.Poznań ark.28 dz.34/4, ul.Strzelecka nr brak, obr.Poznań ark.28 dz.18/6
Decyzja o ustaleniu lokalizacji inwestycji celu publicznego	pozytywna	151/2020	05.08.2020	Ustalenie lokalizacji inwestycji celu publicznego dla inwestycji polegającej na przebudowie fragmentu budynku wraz ze zmianą spososbu użytkowania cześci parteru i piwnicy	51/12/22/5	ul.Młyńska nr 11, obr.Poznań ark.12 dz.22/5
Decyzja o ustaleniu lokalizacji inwestycji celu publicznego	pozytywna	146/2020	28.07.2020	Ustalenie lokalizacji inwestycji celu publicznego dla inwestycji polegajacej na budowie linii kablowych	51/46/6/15, 51/46/4/2	ul.Ogrodowa nr brak, obr.Poznań ark.46 dz.6/15,4/2
Decyzja o ustaleniu lokalizacji inwestycji celu publicznego	pozytywna	137/2020	17.07.2020	Ustalenie lokalizacji inwestycji celu publiczengo dla inwestycji polegającej na budowie obiektu muzeum powstania wielkopolskiego wraz z zagospodarowaniem terenu zieleni	51/04/2, 51/04/3/4, 51/02/69/6	ul.Północna nr -, obr.Poznań ark.04 dz.2,3/4, ul.Północna nr brak, obr.Poznań ark.02 dz.69/6
Decyzja o ustaleniu lokalizacji inwestycji celu publicznego	pozytywna	127/2020	08.07.2020	ustalenie lokalizacji inwestycji celu publicznego dla budowy obiektu muzeum Powstania Wielkopolskiego wraz z zagospodarowaniem terenu zieleni	51/02/69/6, 51/04/2, 51/04/3/4, 51/04/4	ul.Północna nr -, obr.Poznań ark.02 dz.69/6, ul.Północna nr brak, obr.Poznań ark.04 dz.2,3/4,4
Decyzja o ustaleniu lokalizacji inwestycji celu publicznego	pozytywna	108/2020	18.06.2020	ustalenie lokalizacji inwestycji celu publicznego dla budowy elektroenergetycznej sieci kablowej SN-15kV	51/07/51/22, 51/02/67/1, 51/02/68/4, 51/06/8, 51/06/1/1, 51/07/51/26, 51/07/40/4, 51/07/44/3, 51/02/1/12, 51/02/55/2, 51/02/60/1, 51/02/64/1, 51/02/64/7, 51/02/1/3, 51/02/1/6, 51/02/1/5, 51/02/1/11, 51/02/9/1, 51/02/9/4	ul.Wolnica nr brak, obr.Poznań ark.07 dz.51/22, ul.Księcia Józefa nr brak, obr.Poznań ark.02 dz.67/1,68/4, ul.Bóżnicza nr brak, obr.Poznań ark.06 dz.8,1/1, ul.Małe Garbary nr brak, obr.Poznań ark.07 dz.51/26,40/4,44/3, al.Niepodległości nr brak, obr.Poznań ark.02 dz.1/12,55/2,60/1,64/1,64/7, al.Armii Poznań nr brak, obr.Poznań ark.02 dz.1/3,1/6,1/5,1/11,9/1,9/4
Decyzja o ustaleniu lokalizacji inwestycji celu publicznego	pozytywna	98/2020	03.06.2020	ustalenie lokalizacji inwestycji celu publicznego dla zmiany sposobu użytkowania budynku mieszkalnego na budynek o funkcji administracyjno-warsztatowej	51/35/8	ul.Kazimierza Wielkiego nr 6, obr.Poznań ark.35 dz.8
Decyzja o ustaleniu lokalizacji inwestycji celu publicznego	pozytywna	85/2020	13.05.2020	ustalenie lokalizacji inwestycji celu publicznego dla budowy sieci wodociągowej i kanalizacji ogólnospławnej	51/08/11/11, 51/08/17	ul.Solna nr brak, obr.Poznań ark.08 dz.11/11,17
Decyzja o ustaleniu lokalizacji inwestycji celu publicznego	pozytywna	81/2020	08.05.2020	Ustalenie lokalizacji inwestycji celu publicznego dla budowy preizolowanej sieci cieplnej	51/03/15/1	ul.Garbary nr brak, obr.Poznań ark.03 dz.15/1, al.Armii Poznań nr brak, obr.Poznań ark.03 dz.15/1, ul.Szelągowska nr brak, obr.Poznań ark.03 dz.15/1

ZAŁĄCZNIK NR 4

Decyzja o ustaleniu lokalizacji inwestycji celu publicznego	pozytywna	65/2020	14.04.2020	ustalenie lokalizacji inwestycji celu publicznego dla budowy sieci wodociągowej w ul.Zielonej	51/28/18/6, 51/28/34/4, 51/28/34/3	ul.Zielona nr brak, obr.Poznań ark.28 dz.18/6,34/4,34/3
Decyzja o ustaleniu lokalizacji inwestycji celu publicznego	pozytywna	217/2019	22.10.2019	ustalenie lokalizacji inwestycji celu publicznego dla budowy przystani jachtowej i nurtowej - etap I	04/10/24/1, 04/10/24/3, 04/10/24/4, 04/10/24/5, 04/10/69/1, 04/10/69/2	ul.Ewarysta Estkowskiego nr -, obr.Śródka ark.10 dz.24/1,24/3,24/4,24/5,69/1,69/2
Decyzja o ustaleniu lokalizacji inwestycji celu publicznego	pozytywna	216/2019	22.10.2019	ustalenie lokalizacji inwestycji celu publicznego dla budowy przystani jachtowej i nurtowej - etap I	04/16/89, 04/16/90/1, 04/16/91	ul.Czartoria nr brak, obr.Śródka ark.16 dz.89,90/1,91
Decyzja o ustaleniu lokalizacji inwestycji celu publicznego	pozytywna	208/2019	01.10.2019	ustalenie lokalizacji inwestycji celu publicznego dla budowy drogi pieszo-rowerowej wraz z obiektem mostowym (kładką pieszo-rowerową), budowy chodników, schodów terenowych oraz budowy sieci oświetleniowej, teletechnicznej monitoringu miejskiego, kanalizacji deszczowej, w części nieobjętej mpzp	04/17/2, 04/16/93/11, 04/16/93/12, 51/32/20/6, 51/32/21, 51/32/22/1, 51/32/22/2	ul.- nr brak, obr.Śródka ark.17 dz.2, ul.- nr brak, obr.Śródka ark.16 dz.93/11,93/12, ul.- nr brak, obr.Poznań ark.32 dz.20/6,21,22/1,22/2
Decyzja o ustaleniu lokalizacji inwestycji celu publicznego	pozytywna	194/2019	19.09.2019	ustalenie lokalizacji inwestycji celu publicznego dla budowy linii kablowej SN 15kV	51/03/3/7, 51/03/3/8	ul.Garbary nr brak, obr.Poznań ark.03 dz.3/7,3/8
Decyzja o ustaleniu lokalizacji inwestycji celu publicznego	pozytywna	192/2019	13.09.2019	ustalenie lokalizacji inwestycji celu publicznego dla budowy zadaszonej wiaty rowerowej na dworcu autobusowym Garbary	51/03/12/4, 51/03/11/1	ul.Garbary nr brak, obr.Poznań ark.03 dz.12/4,11/1
Decyzja o ustaleniu lokalizacji inwestycji celu publicznego	pozytywna	184/2019	03.09.2019	ustalenie lokalizacji inwestycji celu publicznego dla budowy budynku usługowego - publiczny obiekt ochrony zdrowia	51/34/3/13, 51/34/6/4	ul.św. Marii Magdaleny nr 5, obr.Poznań ark.34 dz.3/13,6/4
Decyzja o ustaleniu lokalizacji inwestycji celu publicznego	pozytywna	181/2019	28.08.2019	ustalenie lokalizacji inwestycji celu publicznego dla linii kablowych SN-15 kV	51/43/18/6, 51/46/6/15, 51/46/4/2, 51/46/3/4, 51/42/52/3, 51/42/52/5	ul.Franciszka Ratajczaka nr brak, obr.Poznań ark.43 dz.18/6, ul.Franciszka Ratajczaka nr brak, obr.Poznań ark.46 dz.6/15,4/2,3/4, ul.Ogrodowa nr brak, obr.Poznań ark.42 dz.52/3, ul.Franciszka Ratajczaka nr brak, obr.Poznań ark.42 dz.52/5
Decyzja o ustaleniu lokalizacji inwestycji celu publicznego	pozytywna	144/2019	16.07.2019	ustalenie lokalizacji inwestycji celu publicznego dla przebudowy, nadbudowy i rozbudowy zespołu budynków dawnej fabryki papieru oraz zmiana sposobu użytkowania na cele usług nauki	51/05/14/1, 51/05/13/2	ul.Szyperska nr 8,9, obr.Poznań ark.05 dz.14/1,13/2
Decyzja o ustaleniu lokalizacji inwestycji celu publicznego	pozytywna	119/2019	04.06.2019	ustalenie lokalizacji inwestycji celu publicznego - budowa ścieżki pieszo-rowerowej wraz z oświetleniem, monitoringiem wizyjnym oraz małą architekturą od Mostu św. Rocha do Parky w Starym Korycie Warty	51/32/22/5, 51/32/20/6, 04/16/93/11, 04/17/2	ul.- nr brak, obr.Poznań ark.32 dz.22/5, ul.- nr -, obr.Poznań ark.32 dz.20/6, ul.- nr brak, obr.Śródka ark.16 dz.93/11, ul.- nr brak, obr.Śródka ark.17 dz.2
Decyzja o ustaleniu lokalizacji inwestycji celu publicznego	pozytywna	107/2019	20.05.2019	ustalenie lokalizacji inwestycji celu publicznego dla budowy ścieżki pieszo-rowerowej Wartostrada wraz z oświetleniem, monitoringiem wizyjnym i schodami na cyplu po północnej stronie Mostu Chrobrego	04/10/20, 04/10/35, 04/10/67, 04/10/68, 04/10/39, 04/10/40, 04/10/70/1, 04/10/69/1	- nr brak, obr.Śródka ark.10 dz.20,35,67,68,39,40,70/1,69/1, ul.Ewarysta Estkowskiego nr brak, obr.Śródka ark.10 dz.20,35,,67,68,39,40,70/1,69/1
Decyzja o ustaleniu lokalizacji inwestycji celu publicznego	pozytywna	96/2019	10.05.2019	ustalenie lokalizacji inwestycji celu publicznego dla przebudowy sieci gazopwej n.c.	51/07/35/8, 51/07/35/5, 51/07/32/4, 51/07/35/6	ul.Podgórze nr brak, obr.Poznań ark.07 dz.35/8,35/5,32/4,35/6
Decyzja o ustaleniu lokalizacji inwestycji celu publicznego	pozytywna	86/2019	24.04.2019	ustalenie lokalizacji inwestycji celu publicznego dla stacji transformatorowej kontenerowej 15/0,4kV, kablowej sieci elektroenergetycznej śr.n.-15kV i n.n.-0,4kV	51/02/56/5, 51/02/58/8, 51/02/58/11, 51/02/59/4, 51/02/59/6, 51/02/59/7, 51/02/59/10, 51/02/59/12, 51/02/63, 51/02/65/1, 51/02/65/2, 51/02/65/3, 51/02/65/4, 51/02/65/5	ul.Na Podgórniku nr brak, obr.Poznań ark.02 dz.56/5,58/8,58/11,59/4,59/6,59/7,59/10, 59/12, ul.Ku Cytadeli nr brak, obr.Poznań ark.02 dz.63, ul.Tadeusza Kutrzeby nr brak, obr.Poznań ark.02 dz.65/1,65/2,65/3,65/4,65/5
Decyzja o ustaleniu lokalizacji inwestycji celu publicznego	pozytywna	72/2019	04.04.2019	ustalenie lokalizacji inwestycji celu publicznego dla budowy linii kablowej nn 0,4kV	51/07/35/11, 51/07/32/4, 51/07/35/5	ul.Podgórze nr brak, obr.Poznań ark.07 dz.35/11,32/4,35/5
Decyzja o ustaleniu lokalizacji inwestycji celu publicznego	pozytywna	48/2019	12.03.2019	ustalenie lokalizacji inwestycji celu publicznego dla budowy i przebudowy sieci cieplnej DN500 oraz DN50	51/02/59/7, 51/02/58/8, 51/02/58/7, 51/02/59/6, 51/02/62/11	ul.Na Podgórniku nr brak, obr.Poznań ark.02 dz.59/7,58/8,58/7,59/6,62/11
Decyzja o ustaleniu lokalizacji inwestycji celu publicznego	pozytywna	32/2019	14.02.2019	ustalenie lokalizacji inwestycji celu publicznego- rozbudowa Wielkopolskiego Centrum Onkologii o budynekambulatoryjny wraz z przebudową i rozbudową istn. budynku Centralnego Bloku Operacyjnego i dobudową do istn. budynku Zakładu Radioterapii II wiaty na odpady komunalne	51/36/17, 51/36/18/4, 51/36/18/5, 51/36/21/5, 51/36/21/6, 51/36/21/7, 51/36/21/8, 51/36/23	ul.Strzelecka nr 35,37, obr.Poznań ark.36 dz.17,18/4,18/5,21/5,21/6,21/7,21/8,23
Decyzja o ustaleniu lokalizacji inwestycji celu publicznego	pozytywna	24/2019	07.02.2019	ustalenie lokalizacji inwestycji celu publicznego dla budowy infrastruktury ładowania drogowego transportu publicznego	51/03/3/2, 51/03/10/1	ul.Garbary nr brak, obr.Poznań ark.03 dz.3/2,10/1
Decyzja o ustaleniu lokalizacji inwestycji celu publicznego	pozytywna	sty.19	07.01.2019	ustalenie lokalizacji inwestycji celu publicznego dla budowy sieci wodociągowej	51/32/19/4, 51/32/21, 51/32/22/1, 51/32/22/2, 51/32/20/6, 51/32/50/3, 51/32/51, 51/32/44/9, 51/31/1/3, 51/32/19/5, 51/32/32/1, 51/32/35, 51/32/36, 51/32/37, 51/32/45, 51/32/49	ul.Mostowa nr brak, obr.Poznań ark.32 dz.19/4,21,22/1,22/2,20/6,50/3,51,44/9, ul.Grobla nr -, obr.Poznań ark.31 dz.1/3, ul.Ewangelicka nr brak, obr.Poznań ark.32 dz.19/5,19/4,21,22/1,22/2,32/1,35,36,37,20/6,45,49
Decyzja o ustaleniu lokalizacji inwestycji celu publicznego	pozytywna	lut.19	07.01.2019	ustalenie lokalizacji inwestycji celu publicznego dla budowy sieci wodociągowej	51/32/18/1, 51/32/20/5	ul.Mostowa nr brak, obr.Poznań ark.32 dz.18/1, pl.Międzymoście nr brak, obr.Poznań ark.32 dz.20/5
Decyzja o ustaleniu lokalizacji inwestycji celu publicznego	pozytywna	304/2018	17.12.2018	ustalenie lokalizacji inwestycji celu publicznego dla budowy trzech odcinków linii kablowej SN-15kV w chodniku - pasa drogowego	51/27/18	ul.Podgórna nr brak, obr.Poznań ark.27 dz.18
Decyzja o ustaleniu lokalizacji inwestycji celu publicznego	pozytywna	297/2018	03.12.2018	ustalenie lokalizacji inwestycji celu publicznego dla budowy linii kablowych 110 kV Garbary-Cytadela, Garbary-EC Karolin wraz z budową stacji 110/15/6 KV garbary celem poprawy zasilania M. Poznania	04/06/22, 04/06/11/2, 04/06/5/23, 04/06/5/24, 04/06/5/25, 04/06/5/26, 04/06/5/27, 04/06/2/10, 04/09/1, 04/09/2/2, 04/09/6, 04/09/10/1, 04/09/10/2, 51/03/14/2, 51/03/15/1, 51/03/15/2, 51/03/18, 51/03/2/3, 51/03/3/1, 51/03/3/2, 51/03/3/3, 51/03/3/7,	ul.Garbary nr -, obr.Śródka ark.06 dz.22,11/2,5/23,5/24,5/25,5/26,5/27,2/10, ul.Garbary nr -, obr.Śródka ark.09 dz.1,2/2,6,10/1,10/2, ul.Garbary nr -, obr.Poznań ark.03 dz.14/2,15/1,15/2,18,2/3, ul.Garbary nr -,

ZAŁĄCZNIK NR 4

					51/03/3/8, 51/03/14/1, 04/02/34/13, 04/02/34/12, 04/02/34/11, 04/02/34/6, 04/02/35/3, 04/02/35/5, 04/02/35/6, 04/02/35/7	obr.Poznań ark.03 dz.1,3/1,3/2,3/3,3/7,3/8,14/1, ul.Garbary nr -, obr.Śródka ark.02 dz.34/13,34/12,34/11,34/6,35/3,35/5,35/6,35/7
Decyzja o ustaleniu lokalizacji inwestycji celu publicznego	pozytywna	284/2018	20.11.2018	ustalenie lokalizacji inwestycji celu publicznego dla budowy linii kablowej 15kV od MST-346 do MST-315	51/33/4, 51/33/1/7, 51/35/17/18, 51/35/17/19, 51/35/27/2, 51/35/30/3	ul.Kazimierza Wielkiego nr brak, obr.Poznań ark.33 dz.4,1/7, ul.Hipolita Cegielskiego nr brak, obr.Poznań ark.33 dz.4,1/7, ul.Kazimierza Wielkiego nr brak, obr.Poznań ark.35 dz.17/18,17/19,27/2,30/3, ul.Hipolita Cegielskiego nr brak, obr.Poznań ark.35 dz.17/18,17/19,27/2,30/3
Decyzja o ustaleniu lokalizacji inwestycji celu publicznego	pozytywna	270/2018	02.11.2018	ustalenie lokalizacji inwestycji celu publicznego dla linii kablowej śr.n. 15 kV	04/16/93/7, 04/16/25/2, 04/16/24, 04/16/92/1, 04/16/70, 04/16/43, 51/32/20/5	ul.Chwaliszewo nr brak, obr.Śródka ark.16 dz.93/7,25/2,24,92/1,70,43, ul.Chwaliszewo nr brak, obr.Poznań ark.32 dz.20/5
Decyzja o ustaleniu lokalizacji inwestycji celu publicznego	pozytywna	258/2018	10.10.2018	ustalenie lokalizacji inwestycji celu publicznego dla nadbudowy, rozbudowy, przebudowy i zmiany sposobu użytkowania na cele biurowe i usługowe (usługi medyczne) kompleksu budynków	51/35/36/4, 51/35/37, 51/35/38	ul.Kazimierza Wielkiego nr brak, obr.Poznań ark.35 dz.36/4,37,38
Decyzja o ustaleniu lokalizacji inwestycji celu publicznego	pozytywna	236/2018	28.09.2018	ustalenie lokalizacji inwestycji celu publicznego dla linii kablowej SN	04/06/5/26, 04/06/5/27	ul.św. Wincentego nr brak, obr.Śródka ark.06 dz.5/26,5/27
Decyzja o ustaleniu lokalizacji inwestycji celu publicznego	pozytywna	183/2018	22.08.2018	ustalenie lokalizacji inwestycji celu publicznego dla sieci kablowej SN 15 kV	04/06/11/2, 04/06/12, 04/06/4/6, 04/06/10, 04/06/5/25, 04/06/5/26, 04/06/4/26, 04/06/4/32, 04/06/4/31, 04/06/4/25	ul.św. Wincentego nr brak, obr.Śródka ark.06 dz.11/2,12,4/6, ul.św. Wincentego nr brak, obr.Śródka ark.06 dz.10,5/25,5/26,4/26,4/32,4/31,4/25
Decyzja o ustaleniu lokalizacji inwestycji celu publicznego	pozytywna	177/2018	10.08.2018	ustalenie lokalizacji inwestycji celu publicznego dla linii kablowej SN	04/06/7/3, 04/06/8/2, 04/06/10, 04/06/11/2, 04/06/12, 04/06/5/25, 04/06/5/26, 04/06/5/27, 04/05/4, 04/05/5/3, 04/05/5/5	ul.św. Wincentego nr brak, obr.Śródka ark.06 dz.7/3,8/2,10,11/2,12,5/25,5/26,5/27, ul.św. Wincentego nr brak, obr.Śródka ark.05 dz.4,5/3,5/5
Decyzja o ustaleniu lokalizacji inwestycji celu publicznego	pozytywna	111/2018	10.05.2018	ustalenie lokalizacji inwestycji celu publicznego dla elektroenergetycznej sieci kablowej SN-15 kV, nn-0,4 kV, wolnostojącej szafki kablowej, małogabarytowej stacji transformatorowej SN/nn	51/32/9/2, 51/32/11/2, 51/32/9/1, 51/32/8/1	ul.Mostowa nr brak, obr.Poznań ark.32 dz.9/2,11/2,9/1,8/1, ul.Woźna nr brak, obr.Poznań ark.32 dz.9/2,11/2,9/1,8/1
Decyzja o ustaleniu lokalizacji inwestycji celu publicznego	pozytywna	106/2018	08.05.2018	ustalenie lokalizacji inwestycji celu publicznego dla budowy linii kablowej ś/n 15kV od K-197 do GPZ Garbary	04/09/1, 04/09/2/2, 04/09/6, 04/09/10 (decyzja zarejestrowana na nieistniejącej już działce 2018:03:26), 04/06/5/27, 51/03/15/1, 51/03/18	ul.św. Wincentego nr brak, obr.Śródka ark.09 dz.1, ul.św. Wincentego nr -, obr.Śródka ark.09 dz.2/2, ul.św. Wincentego nr -, obr.Śródka ark.09 dz.6, ul.św. Wincentego nr -, obr.Śródka ark.09 dz.10, ul.św. Wincentego nr -, obr.Śródka ark.06 dz.5/27, ul.Garbary nr brak, obr.Poznań ark.03 dz.15/1, ul.Garbary nr -, obr.Poznań ark.03 dz.18
Decyzja o ustaleniu lokalizacji inwestycji celu publicznego	pozytywna	20/2018	24.01.2018	ustalenie lokalizacji inwestycji celu publicznego dla budowy linii kablowej SN-15kV	51/31/8/2, 51/31/8/5, 51/31/10/1, 51/31/11, 51/31/1/3	ul.Grobla nr brak, obr.Poznań ark.31 dz.8/2,8/5,10/1,11,1/3
Decyzja o ustaleniu lokalizacji inwestycji celu publicznego	pozytywna,	lip.18	03.01.2018	ustalenie lokalizacji inwestycji celu publicznego dla budowy linii kablowej SN-15kV	51/30/7/3, 51/31/36/6, 51/30/30, 51/32/20/6, 51/30/18/1, 51/32/19/5, 04/16/93/11, 51/29/43,	ul.Mostowa nr brak, obr.Poznań ark.30 dz.7/3, ul.Ewangelicka nr -, obr.Poznań ark.31 dz.36/6, ul.Ewangelicka nr -, obr.Poznań ark.30 dz.30, ul.Ewangelicka nr -, obr.Poznań ark.32 dz.20/6, ul.Wszystkich Świętych nr brak, obr.Poznań ark.30 dz.18/1, ul.Ewangelicka nr -, obr.Poznań ark.32 dz.19/5, ul.Ewangelicka nr -, obr.Śródka ark.16 dz.93/11, ul.Ewangelicka nr -, obr.Poznań ark.29 dz.43, ul.Ewangelicka nr brak, obr.Śródka ark.16 dz.93/1,
Decyzja o ustaleniu lokalizacji inwestycji celu publicznego	pozytywna	325/2017	28.12.2017	ustalenie lokalizacji inwestycji celu publicznego dla budowy linii kablowej SN-15kV	04/16/93/6, 04/16/93/5, 04/16/93/7, 51/32/20/5, 51/32/18/1, 51/32/9/1, 51/32/9/2	ul.Mostowa nr brak, obr.Śródka ark.16 dz.93/6,93/5,93/7, ul.- nr brak, obr.Poznań ark.32 dz.20/5,18/1,9/1,9/2
Decyzja o ustaleniu lokalizacji inwestycji celu publicznego	pozytywna	318/2017	19.12.2017	ustalenie lokalizacji inwestycji celu publicznego dla budowy linii kablowej SN-15kV	04/16/13, 04/16/24, 04/16/9, 04/16/18/3, 04/16/92/1, 04/16/93/1, 04/16/93/11	ul.Chwaliszewo nr brak, obr.Śródka ark.16 dz.13,24, ul.Wenecjańska nr brak, obr.Śródka ark.16 dz.9,18/3, ul.Czartoria nr brak, obr.Śródka ark.16 dz.92/1, ul.- nr brak, obr.Śródka ark.16 dz.93/1,93/11
Decyzja o ustaleniu lokalizacji inwestycji celu publicznego	pozytywna	317/2017	18.12.2017	ustalenie lokalizacji inwestycji celu publicznego dla budowy linii kablowej SN-15kVdla budowy linii kablowej SN-15kV	51/33/4, 51/35/9/1, 51/35/17/17, 51/35/42, 51/35/17/18, 51/35/17/19, 51/33/1/7, 51/35/9/2	ul.Kazimierza Wielkiego nr -, obr.Poznań ark.33 dz.4, ul.Kazimierza Wielkiego nr -, obr.Poznań ark.35 dz.9/1, ul.Kazimierza Wielkiego nr -, obr.Poznań ark.35 dz.17/17, ul.Kazimierza Wielkiego nr -, obr.Poznań ark.35 dz.42, ul.Kazimierza Wielkiego nr brak, obr.Poznań ark.35 dz.17/18, ul.Kazimierza Wielkiego nr -, obr.Poznań ark.35 dz.17/19, ul.Kazimierza Wielkiego nr brak, obr.Poznań ark.33 dz.1/7, ul.Kazimierza Wielkiego nr -, obr.Poznań ark.35 dz.9/2
Decyzja o ustaleniu lokalizacji inwestycji celu publicznego	pozytywna	304/2017	05.12.2017	ustalenie lokalizacji inwestycji celu publicznego dla elektroenergetycznej sieci kablowej SN-15 kV	51/35/36/1, 51/35/36/4, 51/35/38, 51/33/1/7	ul.Kazimierza Wielkiego nr brak, obr.Poznań ark.35 dz.36/1,36/4,38, ul.Kazimierza Wielkiego nr brak, obr.Poznań ark.33 dz.1/7
Decyzja o ustaleniu lokalizacji inwestycji celu publicznego	pozytywna	292/2017	28.11.2017	ustalenie lokalizacji inwestycji celu publicznego - przebudowa uzbrojenia wod.-kan.	51/25/20/4, 51/25/21, 51/20/2, 51/20/1, 51/21/23	ul.Seweryna Mielżyńskiego nr brak, obr.Poznań ark.25 dz.20/4,21, ul.Seweryna Mielżyńskiego nr brak, obr.Poznań ark.20 dz.2,1, ul.Seweryna Mielżyńskiego nr brak, obr.Poznań ark.21 dz.23

ZAŁĄCZNIK NR 4

Decyzja o ustaleniu lokalizacji inwestycji celu publicznego	pozytywna	267/2017	31.10.2017	ustalenie lokalizacji inwestycji celu publicznego dla budowy linii kablowej SN-15kV (w tym wymiana odcinka linii kablowej SN-15kV) od MST-346 w kierunku MST-62 (od MST-346 do wysokości MST-1339)	51/35/17/18, 51/35/17/19, 51/35/17/33, 51/35/27/2, 51/35/30/3, 51/35/30/4, 51/35/29/4	ul.Hipolita Cegielskiego nr brak, obr.Poznań ark.35 dz.17/18,17/19,17/33,27/2,30/3,30/4,29/4 , ul.św. Marii Magdaleny nr brak, obr.Poznań ark.35 dz.17/18,17/19,17/33,27/2,30/3,30/4,29/4
Decyzja o ustaleniu lokalizacji inwestycji celu publicznego	pozytywna	266/2017	31.10.2017	ustalenie lokalizacji inwestycji celu publicznego dla modernizacji linii SN z MST-346 w kierunku MST-62 (MST-1278 do MST-1339)	51/34/3/9, 51/34/3/12, 51/34/3/7, 51/34/6/8, 51/35/29/4	ul.św. Marii Magdaleny nr brak, obr.Poznań ark.34 dz.3/9,3/12,3/7,6/8, ul.św. Marii Magdaleny nr brak, obr.Poznań ark.35 dz.29/4
Decyzja o ustaleniu lokalizacji inwestycji celu publicznego	pozytywna	265/2017	31.10.2017	ustalenie lokalizacji inwestycji celu publicznego dla budowy linii kablowej SN-15kV od RS-35 w kierunku MST-1278 (do mufy z istniejącym kablem relacji EC-1 do MST-1278 w ul.Mostowej)	04/16/93/1, 04/16/93/11, 51/32/20/6, 51/32/19/5	ul.Ewangelicka nr brak, obr.Śródka ark.16 dz.93/1,93/11, ul.Ewangelicka nr brak, obr.Poznań ark.32 dz.20/6,19/5
Decyzja o ustaleniu lokalizacji inwestycji celu publicznego	pozytywna	246/2017	27.09.2017	ustalenie lokalizacji inwestycji celu publicznego - zmiana sposobu użytkowania wraz z przebudową apteki na biuro obsługi klientaw budynku biurowo-usługowym	51/28/18/2, 51/28/18/4, 51/28/19, 51/28/20, 51/28/21, 51/28/24	ul.Strzelecka nr 2/6, obr.Poznań ark.28 dz.18/2,18/4,19,20,21,24
Decyzja o ustaleniu lokalizacji inwestycji celu publicznego	pozytywna,	215/2017	24.08.2017	ustalenie lokalizacji inwestycji celu publicznego dla budowy trasy pieszo-rowerowej - Wartostrady wraz z niezbędną infrastrukturą (oświetlenie, monitoring wizyjny oraz mała architektura)	04/10/68, 04/10/70/1, 05/10/41, 05/10/42/39, 05/10/42/45, 04/06/2/10, 04/06/5/24, 04/06/6/4, 04/06/8/2, 04/06/10, 04/06/11/2, 04/16/91, 04/16/92/1, 04/16/92/2, 04/16/93/11, 04/16/70, 04/16/82/1, 04/16/83, 04/16/84, 61/08/1/9, 61/08/22/2, 51/33/11/4, 51/33/14/4, 51/33/14/5, 01/08/2, 01/08/3, 01/08/4, 01/08/21/1, 01/08/22/2, 51/33/12/1, 51/33/13/1, 51/33/14/6, 05/15/1/7, 52/28/80, 52/28/81, 52/28/85, 51/33/14/3, 51/33/14/7, 05/16/1/25, 05/16/3/17, 52/28/97/90, 52/28/98, 52/28/100, 04/16/55, 04/16/56, 04/16/57, 04/16/58, 04/16/59, 04/16/60, 04/16/61, 61/16/3, 51/32/20/6, 51/32/21, 51/32/22/1, 51/32/22/2, 04/01/34, 52/29/49, 51/32/22/3, 51/32/22/4, 51/32/22/5, 05/04/1, 05/04/14, 04/02/34/9, 04/02/34/10, 04/02/34/12, 05/04/18, 05/04/19, 05/04/22, 05/04/58/22, 04/02/35/6, 05/11/7/3, 05/11/8/1, 05/11/10/8, 61/16/6, 61/16/7 (decyzja zarejestrowana na nieistniejącej już działce 18/08/08), 51/03/2/3, 51/03/15/1, 51/33/12/2, 51/33/12/3, 51/33/13/3, 51/33/13/2,	ul.Chwaliszewo nr brak, obr.Śródka ark.10 dz.68,70/1, ul.Wioślarska nr brak, obr.Rataje ark.10 dz.41,42/39,42/45, ul.ks. Zdzisława Bernata nr brak, obr.Śródka ark.06 dz.2/10,5/24,6/4,8/2,10,11/2, ul.Czartoria nr bral, obr.Śródka ark.16 dz.91,92/1,92/2,93/11, ul.Tylne Chwaliszewo nr brak, obr.Śródka ark.16 dz.70,82/1,83,84, ul.Tylne Chwaliszewo nr brak, obr.Śródka ark.04 dz.70,82/1,83,84, ul.Królowej Jadwigi nr brak, obr.Wilda ark.08 dz.1/9,22/2, ul.Królowej Jadwigi nr brak, obr.Poznań ark.33 dz.11/4,14/4,14/5,14/6, ul.Prymasa Augusta Hlonda nr brak, obr.Główna ark.08 dz.2,3,4,21/1,22/2,22,/3, ul.Prymasa Augusta Hlonda nr brak, obr.Główna ark.08 dz.2,3,4,21/1,22/2,22,3, ul.Ewangelicka nr brak, obr.Poznań ark.33 dz.12/1,13/1,14/3,14/6,14/7, os.Piastowskie nr brak, obr.Rataje ark.15 dz.1/7, ul.Szelągowska nr brak, obr.Winiary ark.28 dz.80,81,85,97/90,98,100, ul.Hetmańska nr brak, obr.Rataje ark.16 dz.1/25,3/17, ul.Chwaliszewo nr brak, obr.Śródka ark.16 dz.55,56,57,58,59,60,61, ul.Henryka Jordana nr brak, obr.Wilda ark.16 dz.3, ul.Ewangelicka nr brak, obr.Poznań ark.32 dz.20/6,21,22/1,22/2,22/3,22/4,22/5, ul.Prymasa Augusta Hlonda nr brak, obr.Śródka ark.01 dz.34, ul.Szelągowska nr brak, obr.Winiary ark.29 dz.49, ul.Bolesława Krzywoustego nr brak, obr.Rataje ark.04 dz.1,14,18,19,22,58/22, ul.ks. Zdzisława Bernata nr brak, obr.Śródka ark.02 dz.34/9,34/10,34/12,35/6, ul.Obrzyca nr brak, obr.Rataje ark.11 dz.7/3,8/1,10/8, ul.Piastowska nr brak, obr.Wilda ark.16 dz.6,7, ul.Szelągowska nr brak, obr.Poznań ark.03 dz.2/3,15/1, ul.Mostowa nr brak, obr.Poznań ark.33 dz.12/2,12/3,13/3,13/2,
Decyzja o ustaleniu lokalizacji inwestycji celu publicznego	pozytywna	213/2017	17.08.2017	ustalenie lokalizacji inwestycji celu publicznego dla budowy sieci gazowej n/c	51/34/2/1	ul.Józefa Dowbora-Muśnickiego nr brak, obr.Poznań ark.34 dz.2/1, ul.Garbary nr brak, obr.Poznań ark.34 dz.2/1
Decyzja o ustaleniu lokalizacji inwestycji celu publicznego	pozytywna	208/2017	10.08.2017	ustalenie lokalizacji inwestycji celu publicznego - przebudowa Ogrodu Wodnego	51/01/1/14 (decyzja zarejestrowana na nieistniejącej już działce 18/08/06)	al.Republik nr -, obr.Poznań ark.01 dz.1/14
Decyzja o ustaleniu lokalizacji inwestycji celu publicznego	pozytywna	158/2017	06.06.2017	ustalenie lokalizacji inwestycji celu publicznego dla budowy dwóch obwodów linii kablowych SN 15 kV oraz linii kablowej nn 0,4 kV	51/40/43, 51/40/45/2, 51/39/19/2	ul.Ogrodowa nr brak, obr.Poznań ark.40 dz.43,45/2, ul.Ogrodowa nr brak, obr.Poznań ark.39 dz.19/2
Decyzja o ustaleniu lokalizacji inwestycji celu publicznego	pozytywna	136/2017	10.05.2017	Ustalenie lokalizacji inwestycji celu publicznego dla inwestycji polegającej na zmianie zagospodarowania terenu obejmującej zmiany wysokościowe ukształtowania terenu, utwardzenie i wymianę nawierzchni wraz z jej konstrukcją, budowę schodów terenowych, rozbiórkę istniejących i budowę nowych murów oporowych, balustrad, nasadzenia zieleni, budowie sieci - linii kablowej nn-0,4 kV wraz ze zmianą lokalizacji szafki kablowej energetycznej oraz budowie sieci telekomunikacyjnej u zbiegu ulic Ogrodowej i Krysiewicza w Poznaniu.	51/39/19/2, 51/40/43	ul.Bolesława Krysiewicza nr brak, obr.Poznań ark.39 dz.19/2, ul.Ogrodowa nr brak, obr.Poznań ark.40 dz.43
Decyzja o ustaleniu lokalizacji inwestycji celu publicznego	pozytywna	56/2017	07.03.2017	ustalenie lokalizacji inwestycji celu publicznego dla rozbudowy Wielkopolskiego Centrum Onkologii w kierunku ul.Strzeleckiej budynek ambulatoryjny z garażem podziemnym	51/36/18/4, 51/36/18/5, 51/36/21/5, 51/36/21/6, 51/36/21/7	ul.Strzelecka nr 35,37, obr.Poznań ark.36 dz.18/4,18/5,21/5,21/6,21/7
Decyzja o ustaleniu lokalizacji inwestycji celu publicznego	pozytywna	55/2017	02.03.2017	Ustalenie lokalizacji inwestycji celu publicznego dla inwestycji polegającej na	51/27/13, 51/27/14, 51/27/18	ul.Podgórna nr -, obr.Poznań ark.27 dz.13,14,18, ul.Święty Marcin nr -, obr.Poznań ark.27 dz.1

ZAŁĄCZNIK NR 4

				budowie elektroenergetycznej sieci kablowej nn-0,4kV wraz z szafką kablową.		
Decyzja o ustaleniu lokalizacji inwestycji celu publicznego	pozytywna	33/2017	07.02.2017	wniosek o ustalenie lokalizacji inwestycji celu publicznego polegającej na przyłączeniu do sieci elektroenergetycznej obiektu mieszkalnego	04/16/70, 04/16/92/1	ul.Tylne Chwaliszewo nr 72, obr.Śródka ark.16 dz.70,92/1
Decyzja o ustaleniu lokalizacji inwestycji celu publicznego	pozytywna	278/2016	28.12.2016	ustalenie lokalizacji inwestycji celu publicznego dla budowy przepompowni zabudowanej na sieci cieplnej na terenie elektrociepłowni EC Garbary wraz z linią kablową SN-15kV przeznaczoną do zasilania pomp projektowanej przepompowni oraz przebudowy istniejącego ciepłociągu DN 800	04/09/10 (decyzja zarejestrowana na nieistniejącej już działce 18/03/26), 04/06/22, 04/06/5/26	ul.Panny Marii nr brak, obr.Śródka ark.09 dz.10, ul.Panny Marii nr 3, obr.Śródka ark.06 dz.22,5/26
Decyzja o ustaleniu lokalizacji inwestycji celu publicznego	pozytywna	220/2016	05.10.2016	ustalenie lokalizacji inwestycji celu publicznego dla elektroenergetycznej	51/06/1/1, 51/07/42/2 (decyzja zarejestrowana na nieistniejącej już działce 16/11/24)	ul.Bóżnicza nr brak, obr.Poznań ark.06 dz.1/1, ul.Bóżnicza nr brak, obr.Poznań ark.07 dz.42/2
Decyzja o ustaleniu lokalizacji inwestycji celu publicznego	pozytywna	147/2016	27.06.2016	ustalenie lokalizacji inwestycji celu publicznego dla budowy schodów wraz z pochylnią dla osób z niepełnosprawnościami przy starym korycie Warty wraz ze ścieżką pieszą łączącą schody i pochylnią z brzegiem rzeki	04/16/91, 04/16/93/11	ul.- nr brak, obr.Śródka ark.16 dz.91,93/11
Decyzja o ustaleniu lokalizacji inwestycji celu publicznego	pozytywna	120/2016	19.05.2016	ustalenie lokalizacji inwestycji celu puiblicznego dla kablowych podziemnych linii SN-15 kV wraz z lina światłowodową	04/09/10 (decyzja zarejestrowana na nieistniejącej już działce 18/03/26), 04/09/6, 04/09/2/2, 51/03/18, 51/03/15/1, 51/03/15/2, 51/03/14/1, 51/03/14/2, 51/03/3/2, 51/03/3/3, 04/06/5/24, 04/06/11/2, 04/06/5/25, 04/06/5/26, 04/06/5/27	ul.- nr brak, obr.Śródka ark.09 dz.10,6,2/2,1, ul.- nr brak, obr.Poznań ark.03 dz.18,15/1,15/2,14/1,14/2,3/2,3/3, ul.- nr brak, obr.Śródka ark.06 dz.5/24,11/2,5/25,5/26,5/27
Decyzja o ustaleniu lokalizacji inwestycji celu publicznego	pozytywna	80/2016	14.04.2016	ustalenie lokalizacji inwestycji celu publicznego dla zmiany sposobu użytkowania lokalu usługowego (apteka) na pomieszczenia biurowe Urzędu Kontroli Skarbowej - Archiwum	51/28/21	ul.Strzelecka nr 2/6, obr.Poznań ark.28 dz.21
Decyzja o ustaleniu lokalizacji inwestycji celu publicznego	pozytywna	48/2016	08.03.2016	ustalenie lokalizacji inwestycji celu publicznego dla elektroenergetycznych linii kablowych	51/03/15/1	ul.Garbary nr -, obr.Poznań ark.03 dz.15/1
Decyzja o ustaleniu lokalizacji inwestycji celu publicznego	pozytywna	46/2016	03.03.2016	ustalenie lokalizacji inwestycji celu publicznego dla przebudowy linii kablowej SN-15kV relacji K-197 stacja prostownikowa Bóżnicza i przyłączenie linii kablowej do nowego GPZ Garbary	04/09/1, 04/09/6, 04/09/10 (decyzja zarejestrowana na nieistniejącej już działce 18/03/26), 04/09/5, 04/06/5/27, 51/03/15/1, 51/03/18, 04/06/22, 04/09/2/2, 04/09/4/2	ul.św. Wincentego nr brak, obr.Śródka ark.09 dz.1,2/2,6,10,5,4/2, ul.Garbary nr brak, obr.Poznań ark.03 dz.15/1,18, ul.św. Wincentego nr brak, obr.Śródka ark.06 dz.22,5/27
Decyzja o ustaleniu lokalizacji inwestycji celu publicznego	pozytywna	45/2016	29.02.2016	ustalenie lokalizacji inwestycji celu publicznego dla budowy sieci cieplnej preizolowanej do budynku mieszkalnego - odcinek "A-B", "C-D"	51/29/43, 51/34/1/2, 51/34/2/1	ul.Józefa Dowbora-Muśnickiego nr -, obr.Poznań ark.34 dz.2/1, ul.Garbary nr -, obr.Poznań ark.29 dz.43, ul.Garbary nr -, obr.Poznań ark.34 dz.1/2
Decyzja o ustaleniu lokalizacji inwestycji celu publicznego	pozytywna	44/2016	24.02.2016	ustalenie lokalizacji inwestycji celu publicznego dla budowy elektroenergetycznej sieci kablowej SN-15kV	51/30/29/2, 51/34/2/2, 51/34/1/2, 51/29/43, 51/31/36/6, 51/34/2/1, 51/30/28/1	ul.- nr brak, obr.Poznań ark.34 dz.1/2,2/1,2/2, ul.- nr brak, obr.Poznań ark.30 dz.29/2,28/1, ul.- nr brak, obr.Poznań ark.31 dz.36/6, ul.Garbary nr brak, obr.Poznań ark.29 dz.43
Decyzja o ustaleniu lokalizacji inwestycji celu publicznego	pozytywna	28/2016	05.02.2016	ustalenie lokalizacji inwestycji celu publicznego dla nadbudowy o 3 kondygnację łącznika pomiędzy pawilonem "A" a budynkiem administracyjnym "B", budowa posterunku bramowego, wymiana bramy gospodarczej ręcznej na mechaniczną z powiększeniem otworu bramy	51/13/15/2	ul.Młyńska nr 1, obr.Poznań ark.13 dz.15/2
Decyzja o ustaleniu lokalizacji inwestycji celu publicznego	pozytywna	24/2016	02.02.2016	ustalenie lokalizacji inwestycji celu publicznego - rozbudowa Komisariatu Policji	51/13/16	ul.Aleje Karola Marcinkowskiego nr 31, obr.Poznań ark.13 dz.16
Decyzja o ustaleniu lokalizacji inwestycji celu publicznego	pozytywna	284/2015	17.12.2015	ustalenie lokalizacji inwestycji celu publicznego dla gazociągu n.c.	51/24/2/2, 51/27/18, 51/26/31/3, 51/25/71/5, 51/42/52/2 (decyzja zarejestrowana na nieistniejącej już działce 18/04/04), 51/25/42/1, 51/24/4, 51/25/27/1, 51/25/72/1, 51/42/52/1 (decyzja zarejestrowana na nieistniejącej już działce 18/04/04), 51/25/21, 51/26/1, 51/26/32, 51/25/73	ul.Aleje Karola Marcinkowskiego nr brak, obr.Poznań ark.26 dz.1,31/3,32, ul.Aleje Karola Marcinkowskiego nr brak, obr.Poznań ark.42 dz.52/1,52/2, ul.Aleje Karola Marcinkowskiego nr brak, obr.Poznań ark.24 dz.2/2,4, ul.Aleje Karola Marcinkowskiego nr brak, obr.Poznań ark.25 dz.21,27/1,42/1,71/5,72/1,73, ul.Aleje Karola Marcinkowskiego nr -, obr.Poznań ark.27 dz.18
Decyzja o ustaleniu lokalizacji inwestycji celu publicznego	pozytywna	212/2015	28.08.2015	ustalenie lokalizacji inwestycji celu publicznego dla budowy kablowej podziemnej linii energetycznej 110kV wraz z kablową linią światłowodową, posadowienie słupa 110kV, wymiana linii napowietrznej 110kV	04/06/5/27, 04/09/10 (decyzja zarejestrowana na nieistniejącej już działce 18/03/26), 04/09/6, 51/03/15/1, 51/03/14/2, 04/06/11/2, 51/03/14/1, 51/03/3/3, 51/03/15/2, 51/03/18, 04/06/5/25, 51/03/3/2, 04/06/5/24, 04/06/5/26, 04/09/2/2	ul.św. Wincentego nr brak, obr.Śródka ark.06 dz.5/24, 11/2, 5/25, 5/26, 5/27, ul.Garbary nr brak, obr.Poznań ark.03 dz.15/1,15/2,14/1,14/2,3/2,3/3,18, ul.św. Wincentego nr brak, obr.Śródka ark.09 dz.10,6,2/2,1
Decyzja o ustaleniu lokalizacji inwestycji celu publicznego	pozytywna	207/2015	25.08.2015	ustalenie lokalizacji inwestycji celu publicznego dla zmiany sposobu użytkowania lokalu gastronomicznego na pomieszczenia biurowe Urządu Kontroli Skarbowej	51/28/19, 51/28/20, 51/28/24, 51/28/21	ul.Strzelecka nr 2/6, obr.Poznań ark.28 dz.19, 20,21,24
Decyzja o ustaleniu lokalizacji inwestycji celu publicznego	pozytywna	196/2015	13.08.2015	ustalenie lokalizacji inwestycji celu publicznego dla budowy elektroenergetycznej sieci kablowej SN-15kV wraz z wolnostojącą stacją transformatorową SN-15kV/vv-0.4kV	51/37/12 (decyzja zarejestrowana na nieistniejącej już działce 21/08/24), 51/37/13, 51/37/11/1	ul.Łąkowa nr brak, obr.Poznań ark.37 dz.12,11/1,13
Decyzja o ustaleniu lokalizacji inwestycji celu publicznego	pozytywna	189/2015	07.08.2015	ustalenie lokalizacji inwestycji celu publicznego- zmiana sposobu użytkowania lokalu mieszkalnego na 3 p. na pom. biurowe dla potrzeb UM	51/20/46/1	pl.Wolności nr 14, obr.Poznań ark.20 dz.46/1
Decyzja o ustaleniu lokalizacji inwestycji celu publicznego	pozytywna	188/2015	31.07.2015	ustalenie lokalizacji inwestycji celu publicznego dla linii kablowych i światłowodu relacji GPZ Garbary - RS Czartoria	04/16/92/1, 04/10/70 (decyzja zarejestrowana na nieistniejącej już działce 2015:09:17), 04/16/49/1, 04/16/51 (decyzja zarejestrowana na nieistniejącej już działce 18/02/27), 04/16/93/1, 04/10/1/6, 04/16/42/1, 04/16/47/1, 04/11/31/1, 04/16/93/11, 04/10/52/1, 04/16/24, 04/16/44/1, 04/10/68	ul.Panny Marii nr -, obr.Śródka ark.11 dz.31/1, ul.Ewarysta Estkowskiego nr -, obr.Śródka ark.10 dz.52/1,68,70, ul.Chwaliszewo nr -, obr.Śródka ark.16 dz.24,51,42/1,44/1,47/1,49/1, ul.Czartoria nr -, obr.Śródka ark.16 dz.93/11,93/1,92/1,

ZAŁĄCZNIK NR 4

						ul.Panny Marii nr -, obr.Śródka ark.10 dz.1/6
Decyzja o ustaleniu lokalizacji inwestycji celu publicznego	pozytywna	158/2015	03.07.2015	ustalenie lokalizacji inwestycji celu publicznego dla przebudowy i rozbudowy budynku Komisariatu Policji Komisariatu Policji Poznań Stare Miasto i prośba o przełożenie akt ze spr.UA-I-U09.6730.605.2015	51/13/16	ul.Aleje Karola Marcinkowskiego nr 31, obr.Poznań ark.13 dz.16
Decyzja o ustaleniu lokalizacji inwestycji celu publicznego	pozytywna	141/2015	18.06.2015	ustalenie lokalizacji inwestycji celu publicznego dla przebudowy sieci gazowej n/c i prośba o przełożenie akt ze spr.UA-I-I-U09.6733.95.2015	51/08/17, 51/08/16/2 (decyzja zarejestrowana na nieistniejącej już działce 17/11/13)	ul.Solna nr brak, obr.Poznań ark.08 dz.16/2,17
Decyzja o ustaleniu lokalizacji inwestycji celu publicznego	pozytywna	111/2015	18.05.2015	ustalenie lokalizacji inwestycji celu publicznego dla remontu i zmiany s posobu użytkowania części budynku poklasztornego na hostel dla pacjentów ambulatoryjnych Wielkopolskiego Centrum Onkologii	51/38/23 (decyzja zarejestrowana na nieistniejącej już działce 21/08/23)	ul.Łąkowa nr 3, obr.Poznań ark.38 dz.23
Decyzja o ustaleniu lokalizacji inwestycji celu publicznego	pozytywna	71/2015	26.03.2015	ustalenie lokalizacji inwestycji celu publicznego dla budowy linii kablowej SN-15kV stanowiącej rozszerzenie decyzji nr 109/2014 o ustaleniu lokalizacji inwestycji celu publicznego	51/05/18/4	ul.Garbary nr 98-100, obr.Poznań ark.05 dz.18/4
Decyzja o ustaleniu lokalizacji inwestycji celu publicznego	pozytywna	gru.15	22.01.2015	ustalenie lokalizacji inwestycji celu publicznego dla linii kablowej nn.-0,4kV	51/41/34, 51/41/35, 51/41/52/3, 51/40/23/2, 51/40/42/8 (decyzja zarejestrowana na nieistniejącej już działce 2014:12:10), 51/41/57, 51/41/54/1, 51/41/54/2, 51/41/52/1, 51/41/53, 51/41/51, 51/41/64/2	ul.Piekary nr 14/15, obr.Poznań ark.41 dz.35,34,51,52/1,52/3,53,54/1,54/2,64/2,57, ul.Piekary nr 14/15, obr.Poznań ark.40 dz.23/2,42/8
Decyzja o ustaleniu lokalizacji inwestycji celu publicznego	pozytywna	153/2014	13.11.2014	ustalenie lokalizacji inwestycji celu publicznego dla przebudowy sieci wodociągowej	51/40/43, 51/40/49/4	ul.Bolesława Krysiewicza nr brak, obr.Poznań ark.40 dz.43,49/4
Decyzja o ustaleniu lokalizacji inwestycji celu publicznego	pozytywna	127/2014	15.09.2014	ustalenie lokalizacji inwestycji celu publicznego dla przyłączenia do sieci elektroenergetycznej budynku biurowo-usługowego	51/40/43	ul.Bolesława Krysiewicza nr brak, obr.Poznań ark.40 dz.43
Decyzja o ustaleniu lokalizacji inwestycji celu publicznego	pozytywna	126/2014	12.09.2014	ustalenie lokalizacji inwestycji celu publicznego dla budowy stacji transformatorowej oraz kablowych linii zasilających śr/n 15kV i nn 0,4kV	51/32/56/1, 51/33/12/1, 51/32/52/2, 51/32/56/2, 51/32/54/1, 51/33/10	ul.Grobla nr 15, obr.Poznań ark.32 dz.52/2,56/1,56/2,54/1, ul.Grobla nr 15, obr.Poznań ark.33 dz.10,12/1
Decyzja o ustaleniu lokalizacji inwestycji celu publicznego	pozytywna	109/2014	14.08.2014	ustalenie lokalizacji inwestycji celu publicznego dla budowy linii kablowych SN-15kV	51/05/17/6, 51/05/17/4, 51/05/34/2	ul.Garbary nr 98-100, obr.Poznań ark.05 dz.17/4,17/6,34/2
Decyzja o ustaleniu lokalizacji inwestycji celu publicznego	pozytywna	107/2014	12.08.2014	ustalenie lokalizacji inwestycji celu publicznego dla przebudowy i zmiany sposobu użytkowania budynku mieszkalnego wielorodzinnego na budynek dydaktyczno-administracyjny i budowa budynku dydaktycznego	51/19/3/2	ul.Aleje Karola Marcinkowskiego nr 28, obr.Poznań ark.19 dz.3/2
Decyzja o ustaleniu lokalizacji inwestycji celu publicznego	pozytywna	102/2014	07.08.2014	ustalenie lokalizacji inwestycji celu publicznego dla budowy Sądu Apelacyjnego w Poznaniu z infrastrukturą towarzyszącą oraz zjazdem z ul.S.Hejmowskiego	51/08/12/35, 51/08/12/32, 51/08/12/25	ul.Stanisława Hejmowskiego nr brak, obr.Poznań ark.08 dz.12/35,12/32,12/25
Decyzja o ustaleniu lokalizacji inwestycji celu publicznego	pozytywna	72/2014	29.05.2014	ustalenie lokalizacji inwestycji celu publicznego dla nadbudowy, przebudowy i zm.sposobu użytkowania kompleksu budynków Ośrodka Profilaktyki i Epidemiologii Nowotworów im.Aliny Pienkowksiej sp.z o.o.	51/35/36/4, 51/35/37, 51/35/38	ul.Kazimierza Wielkiego nr 24/26, obr.Poznań ark.35 dz.37,38,36/4
Decyzja o ustaleniu lokalizacji inwestycji celu publicznego	pozytywna, teren dróg publicznych	69/2014	27.05.2014	ustalenie lokalizacji inwestycji celu publicznego dla elektroenergetycznej sieci kablowej wraz ze stacją transformatorową	51/38/1/14, 51/36/32/3, 51/37/12 (decyzja zarejestrowana na nieistniejącej już działce 21/08/24), 51/37/9, 51/37/13, 51/37/11/1, 51/38/56, 51/36/32/4	ul.Strzelecka nr brak, obr.Poznań ark.37 dz.9,12,11/1,13, ul.Rybaki nr brak, obr.Poznań ark.38 dz.56,1/14,32/4,32/3
Decyzja o ustaleniu lokalizacji inwestycji celu publicznego	pozytywna	60/2014	08.05.2014	ustalenie lokalizacji inwestycji celu publicznego dla elektroenergetycznej sieci kablowej	51/27/18	ul.Podgórna nr brak, obr.Poznań ark.27 dz.18,1
Decyzja o ustaleniu lokalizacji inwestycji celu publicznego	pozytywna	56/2014	30.04.2014	ustalenie lokalizacji inwestycji celu publicznego dla budowy stacji transformatorowej oraz kablowych linii zasilających ś/n 15kV i nn 0,4kV i prośba o przełożenie załączników ze spr.UA-I-U09.6730.347.2014	51/32/52/2	ul.Grobla nr 15, obr.Poznań ark.32 dz.52/2
Decyzja o ustaleniu lokalizacji inwestycji celu publicznego	teren dróg publicznych, pozytywna	53/2014	24.04.2014	ustalenie lokalizacji inwestycji celu publicznego dla budowy elektroenergetycznej sieci kablowej nn-0,4kV wraz z wolnostojącym złączem kablowym ZK	51/11/3/24, 51/11/7/6, 51/13/1/2, 51/11/3/26, 51/12/16	ul.Młyńska nr brak, obr.Poznań ark.11 dz.3/24,3/26,7/6, ul.Młyńska nr brak, obr.Poznań ark.12 dz.1/2,16
Decyzja o ustaleniu lokalizacji inwestycji celu publicznego	pozytywna	42/2014	07.04.2014	ustalenie lokalizacji inwestycji celu publicznego dla linii kablowej	51/06/1/1	ul.Bóżnicza nr brak, obr.Poznań ark.06 dz.1/1
Decyzja o ustaleniu lokalizacji inwestycji celu publicznego	pozytywna	22/2014	19.02.2014	lokalizacja inwestycji celu publicznego dla budowy elektroenergetycznej sieci kablowej SN-15kV	51/40/43, 51/40/49/4, 51/40/44	ul.Bolesława Krysiewicza nr brak, obr.Poznań ark.40 dz.49/4,43,44
Decyzja o ustaleniu lokalizacji inwestycji celu publicznego	pozytywna	14/2014	31.01.2014	ustalenie lokalizacji inwestycji celu publicznego dla budowy odcinka sieci kanalizacji ogólnospławnej wraz z uzbrojeniem	51/07/33/3, 51/07/32/2 (decyzja zarejestrowana na nieistniejącej już działce 16/08/31), 51/07/22, 51/07/33/1	ul.Podgórze nr brak, obr.Poznań ark.07 dz.22,32/2,33/1,33/3
Decyzja o ustaleniu lokalizacji inwestycji celu publicznego	teren zabudowy mieszkalnej wielorodzinnej, pozytywna	152/2013	07.11.2013	ustalenie lokalizacji inwestycji celu publicznego dla przebudowy sieci elektroenergetycznej SN 15 kV	04/16/49/1, 04/10/51 (decyzja zarejestrowana na nieistniejącej już działce 2013:12:06), 04/16/70, 04/16/47/1, 04/10/52 (brak działki w EGiB), 04/10/59 (decyzja zarejestrowana na nieistniejącej już działce 2013:12:06)	ul.Chwaliszewo nr brak, obr.Śródka ark.10 dz.52,51,49/1,47/1,59, ul.Chwaliszewo nr brak, obr.Śródka ark.16 dz.70
Decyzja o ustaleniu lokalizacji inwestycji celu publicznego	pozytywna	90/2013	09.08.2013	ustalenie lokalizacji inwestycji celu publicznego dla wyznaczenia 16 miejsc postojowych dla samochodów osobowych	51/35/31/2, 51/35/32	ul.Hipolita Cegielskiego nr 1, obr.Poznań ark.35 dz.31/2,32
Decyzja o ustaleniu lokalizacji inwestycji celu publicznego	pozytywna	86/2013	05.08.2013	ustalenie lokalizacji inwestycji celu publicznego dla przebudowy i zm.sposobu użytkowania budynku mieszkalnego	51/19/3/2	ul.Aleje Karola Marcinkowskiego nr 28, obr.Poznań ark.19 dz.3/2

ZAŁĄCZNIK NR 4

				wielorodzinnego na budynek dydaktyczno-administracyjny		
Decyzja o ustaleniu lokalizacji inwestycji celu publicznego	pozytywna	43/2013	30.04.2013	ustalenie lokalizacji inwestycji celu publicznego dla budowy linii kablowych SN-15kV dla zasilania budynku biurowego	51/33/6/1, 51/32/19/2, 51/33/12/1, 51/32/9/1, 51/33/8, 51/32/21, 51/32/20/5, 51/33/5/4, 51/33/13/1, 51/33/9, 51/33/7, 51/32/19/5, 51/32/20/6, 51/32/19/6, 51/32/54/1, 51/33/10, 51/32/22/5, 51/32/22/1, 51/32/8/1, 51/32/18/1	ul.Grobla nr brak, obr.Poznań ark.33 dz.5/4,6/1,7,8,9,10,12/1,13/1, ul.Mostowa nr brak, obr.Poznań ark.32 dz.22/1,21,20/6,19/5,19/6,19/2, ul.Za Groblą nr brak, obr.Poznań ark.32 dz.20/5,18/1,9/1,8/1, ul.Ewangelicka nr brak, obr.Poznań ark.32 dz.54/1,22/5
Decyzja o ustaleniu lokalizacji inwestycji celu publicznego	pozytywna	17/2013	20.02.2013	ustalenie lokalizacji inwestycji celu publicznego dla budowy ciągu pieszo-rowerowego, zlokalizowanego pomiędzy mostem św.Rocha i ul.Czartoria i prośba o przeniesienie dokumentów ze spr.UA-I-U09.6733.237.2012	51/33/12/2, 51/33/6/1, 04/16/92 (decyzja zarejestrowana na nieistniejącej już działce 2015:03:26), 51/33/12/1, 51/32/21, 51/33/13/1, 51/32/22/2, 51/32/22/4, 04/16/93/11, 51/32/20/6, 51/32/22/5, 51/32/22/1	ul.Czartoria nr brak, obr.Śródka ark.16 dz.92,93/11, ul.Czartoria nr brak, obr.Poznań ark.32 dz.20/6,21,22/1,22/2,22/4,22/5, ul.Czartoria nr brak, obr.Poznań ark.33 dz.6/1,12/1,12/2,13/1
Decyzja o ustaleniu lokalizacji inwestycji celu publicznego	pozytywna	167/2012	05.11.2012	ustalenie lokalizacji inwestycji celu publicznego dla budowy Przepompowni Ścieków Garbary	51/05/1/5, 51/03/14/5, 51/03/14/3, 51/03/14/7, 51/05/3/7, 51/03/14/4, 51/05/3/15, 51/05/3/21, 51/04/6	ul.Garbary nr brak, obr.Poznań ark.05 dz.1/5,3/7,3/15,3/21, ul.Garbary nr -, obr.Poznań ark.03 dz.14/3,14/4,14/5,14/7, ul.Garbary nr -, obr.Poznań ark.04 dz.6
Decyzja o ustaleniu lokalizacji inwestycji celu publicznego	pozytywna	166/2012	05.11.2012	ustalenie lokalizacji inwestycji celu publicznego dla sieci wodociągowej	51/40/43	ul.Bolesława Krysiewicza nr 9, obr.Poznań ark.40 dz.43
Decyzja o ustaleniu lokalizacji inwestycji celu publicznego	pozytywna	160/2012	22.10.2012	ustalenie lokalizacji inwestycji celu publicznego dla przebudowy sieci cieplnej rozdzielczej	04/11/14/5, 04/11/18/1, 04/11/32 (decyzja zarejestrowana na nieistniejącej już działce 2014:04:16), 04/11/31 (decyzja zarejestrowana na nieistniejącej już działce 2014:01:17), 04/11/27, 04/11/17, 04/11/26, 04/11/18/2, 04/11/14/2, 04/11/28	ul.Panny Marii nr brak, obr.Śródka ark.11 dz.31,32, ul.Jana Lubrańskiego nr brak, obr.Śródka ark.11 dz.26,28,27,18/1,18/2, ul.Dziekańska nr brak, obr.Śródka ark.11 dz.14/5,14/2, ul.Ignacego Posadzego nr brak, obr.Śródka ark.11 dz.17
Decyzja o ustaleniu lokalizacji inwestycji celu publicznego	pozytywna	79/2012	25.06.2012	ustalenie lokalizacji inwestycji celu publicznego dla budowy drogi dojazdowej, murów oporowych, oświetlenia, kanalizacji deszczowej oraz usunięciem kolizji	04/12/83/1, 04/12/44	-- nr brak, obr.Śródka ark.12 dz.83/1, -- nr brak, obr.Śródka ark.12 dz.44
Decyzja o ustaleniu lokalizacji inwestycji celu publicznego	pozytywna	73/2012	08.06.2012	ustalenie lokalizacji inwestycji celu publicznego- budowa sieci wodociągowej i telekomunikacyjnej	51/06/46/1, 51/15/2/2, 51/15/1 (decyzja zarejestrowana na nieistniejącej już działce 2012:10:15), 51/06/46/2, 51/15/59/2 (decyzja zarejestrowana na nieistniejącej już działce 2012:10:15), 51/15/2/1, 51/06/44/10	ul.Stawna nr brak, obr.Poznań ark.15 dz.1,2/2,2/1, ul.Żydowska nr brak, obr.Poznań ark.15 dz.59/2, ul.Wroniecka nr brak, obr.Poznań ark.06 dz.44/10,46/1,46/2
Decyzja o ustaleniu lokalizacji inwestycji celu publicznego	pozytywna	64/2012	17.05.2012	ustalenie lokalizacji inwestycji celu publicznego dla budowy sieci gazowej	04/11/9, 04/14/19 (decyzja zarejestrowana na nieistniejącej już działce 21/03/24), 04/15/4/2, 04/12/93 (decyzja zarejestrowana na nieistniejącej już działce 19/07/09), 04/14/20/2 (decyzja zarejestrowana na nieistniejącej już działce 18/07/30), 04/12/83/1, 04/12/95 (decyzja zarejestrowana na nieistniejącej już działce 2016:01:08), 04/11/11/2 (decyzja zarejestrowana na nieistniejącej już działce 19/08/20), 04/15/1/23 (decyzja zarejestrowana na nieistniejącej już działce 2015:11:25), 04/11/12 (decyzja zarejestrowana na nieistniejącej już działce 19/08/20), 04/11/10, 04/15/4/1, 04/15/2/3	ul.Prymasa Stefana Wyszyńskiego nr -, obr.Śródka ark.12 dz.95,83/1,93, ul.Prymasa Stefana Wyszyńskiego nr -, obr.Śródka ark.15 dz.1/23,4/1,4/2,2/3, ul.Prymasa Stefana Wyszyńskiego nr -, obr.Śródka ark.14 dz.19,20/2, ul.Prymasa Stefana Wyszyńskiego nr brak, obr.Śródka ark.11 dz.9,10,11/2,12
Decyzja o ustaleniu lokalizacji inwestycji celu publicznego	pozytywna	34/2012	22.03.2012	ustalenie lokalizacji inwestycji celu publicznego dla przeniesienia oświetlenia ulicznego z elewacji budynku głównego Uniwersytetu Artystycznego na słupy oświetleniowe w pasie ulicy 23 Lutego	51/13/26, 51/14/40	ul.23 Lutego nr brak, obr.Poznań ark.13 dz.26, ul.Aleje Karola Marcinkowskiego nr brak, obr.Poznań ark.14 dz.40
Decyzja o ustaleniu lokalizacji inwestycji celu publicznego	pozytywna	29/2012	07.03.2012	ustalenie lokalizacji inwestycji celu publicznego dla przebudowy sieci gazowej	51/40/43, 51/40/49/4	ul.Bolesława Krysiewicza nr brak, obr.Poznań ark.40 dz.43,49/4
Decyzja o ustaleniu lokalizacji inwestycji celu publicznego	pozytywna, teren dróg publicznych	22/2012	28.02.2012	ustalenie lokalizacji inwestycji celu publicznego dla odcinka sieci wodociagowej	51/32/54/2, 51/33/12/1, 51/32/51, 51/32/54/1, 51/32/50/3, 51/33/10	ul.Ewangelicka nr -, obr.Poznań ark.32 dz.54/1,54/2,51,50/3, ul.Grobla nr brak, obr.Poznań ark.03 dz.10,12/1
Decyzja o ustaleniu lokalizacji inwestycji celu publicznego	pozytywna	15/2012	03.02.2012	cel publiczny budowa magazynu ksiażek sprawa prowadzona była pod nr.UA.I.UO9/73314-27/08	51/26/8/2, 51/26/9	ul.Franciszka Ratajczaka nr 38, obr.Poznań ark.26 dz.9,8/2
Decyzja o ustaleniu lokalizacji inwestycji celu publicznego	pozytywna	178/2011	10.10.2011	ustalenie lokalizacji inwestycji celu publicznego dla demontażu istniejącej stacji transformatorowej wraz z odcinkami linii kablowych SN i nn, budowa odcinków linii kablowej SN 15kV i nn 0,4kV	51/39/5/1, 51/39/5/2	ul.Półwiejska nr 24, obr.Poznań ark.39 dz.5/2,5/1
Decyzja o ustaleniu lokalizacji inwestycji celu publicznego	pozytywna	176/2011	05.10.2011	ustalenie lokalizacji inwestycji celu publicznego dla przebudowy sieci kablowych SN15kV i nn 0,4kV	51/40/49/3, 51/40/43, 51/40/44, 51/40/49/4, 51/28/18/2, 51/40/49/7	ul.Półwiejska nr brak, obr.Poznań ark.28 dz.18/2, ul.Półwiejska nr brak, obr.Poznań ark.40 dz.49/7,43,44,49/3,49/4
Decyzja o ustaleniu lokalizacji inwestycji celu publicznego	pozytywna	169/2011	26.09.2011	ustalenie lokalizacji inwestycji celu publicznego w spr. budowy budynku biblioteki w zespole budynków Wydziału Teologicznego UAM	04/15/4/2, 04/15/3/2	ul.Wieżowa nr 2/4, obr.Śródka ark.15 dz.3/2,4/2
Decyzja o ustaleniu lokalizacji inwestycji celu publicznego	pozytywna	1835/2011	19.08.2011	zmiana decyzji pozwolenia na budowę - renowacja i rewaloryzacja architektonicznych detali i elementów wystroju elewacji zabytkowego budynku Odwachu UA.V.A9/6740-1271/11	51/17/68, 51/17/66/1 (decyzja zarejestrowana na nieistniejącej już działce 2011:05:18), 51/17/67	ul.Stary Rynek nr brak, obr.Poznań ark.17 dz.67,68,66/1
Decyzja o ustaleniu lokalizacji inwestycji celu publicznego	pozytywna	1744/2011	08.08.2011	zmiana decyzji ne 713/2010 pozwolenia na budowę wew.instalacji gazu dla podłączenia kotła gazowego c.o. w mieszkaniu nr 2 UA.V.A09/73510-812/10	51/16/79	ul.Woźna nr 7/8m.2, obr.Poznań ark.16 dz.79
Decyzja o ustaleniu lokalizacji inwestycji celu publicznego	pozytywna	118/2011	13.07.2011	ustalenie lokalizacji celu publicznego - przebudowa i zmiana sposobu użytkowania części budynku mieszkalnego Domu Pielęgniarek na gabinety lekarskie i pomieszczenia służby zdrowia	51/35/36/4, 51/35/38	ul.Kazimierza Wielkiego nr 24/26, obr.Poznań ark.35 dz.36/4,38
Decyzja o ustaleniu lokalizacji inwestycji celu publicznego	pozytywna	89/2011	18.05.2011	wniosek o ustalenie lokalizacji inwestycji celu publicznego dla budowy Pomnika Żołnierza II Armii WP	51/01/1/14 (decyzja zarejestrowana na nieistniejącej już działce 18/08/06)	-- nr -, obr.Poznań ark.01 dz.1/14

ZAŁĄCZNIK NR 4

Decyzja o ustaleniu lokalizacji inwestycji celu publicznego	pozytywna	76/2011	27.04.2011	wniosek o ustalenie lokalizacji inwestycji celu publicznego dla budowy obiektów kanalizacyjnych zlokalizowanych na kolektorze Nowa Bogdanka przy ul.Szelągowskiej, ul.Garbary	51/03/15/1, 51/03/2/3	ul.Szelągowska nr brak, obr.Poznań ark.03 dz.2/3,15/1
Decyzja o ustaleniu lokalizacji inwestycji celu publicznego	pozytywna	61/2011	06.04.2011	wniosek o ustalenie lokalizacji inwestycji celu publicznego dla budowy sieci wodociągowej	04/16/9, 04/16/2/10	ul.Wenecjańska nr brak, obr.Śródka ark.16 dz.2/10,9
Decyzja o ustaleniu lokalizacji inwestycji celu publicznego	pozytywna	57/2011	01.04.2011	ustalenie lokalizacji celu publicznego dla budowy magazynu książek	51/26/8/2, 51/26/9	ul.Franciszka Ratajczaka nr 38, obr.Poznań ark.26 dz.8/2,9
Decyzja o ustaleniu lokalizacji inwestycji celu publicznego	pozytywna	282/2010	22.12.2010	ustalenie lokalizacji celu publicznego - usunięcie kolizji sieci gazowej oraz położenie nowych sieci gazowych	04/15/29/3, 04/15/28/1, 04/15/28/4, 04/15/29/2 (decyzja zarejestrowana na nieistniejącej już działce 2011:07:14)	ul.Zagórze nr -, obr.Śródka ark.15 dz.29/3, ul.Zagórze nr -, obr.Śródka ark.15 dz.28/4, ul.Zagórze nr -, obr.Śródka ark.15 dz.29/2, ul.Zagórze nr brak, obr.Śródka ark.15 dz.28/1
Decyzja o ustaleniu lokalizacji inwestycji celu publicznego	pozytywna	263/2010	26.11.2010	ustalenie lokalizacji celu publicznego - usunięcie kolizji energetycznej oraz położenie nowych sieci energet.	04/15/29/3, 04/15/27, 04/15/36/24 (decyzja zarejestrowana na nieistniejącej już działce 2011:07:14), 04/15/28/1, 04/15/28/4, 04/15/36/23, 04/15/29/2 (decyzja zarejestrowana na nieistniejącej już działce 2011:07:14)	-- nr -, obr.Śródka ark.15 dz.29/3, -- nr -, obr.Śródka ark.15 dz.36/23, ul.Zagórze nr brak, obr.Śródka ark.15 dz.27, -- nr -, obr.Śródka ark.15 dz.28/1, ul.Zagórze nr -, obr.Śródka ark.15 dz.2, -- nr -, obr.Śródka ark.15 dz.28/4, ul.Wieżowa nr -, obr.Śródka ark.15 dz.36/24, -- nr -, obr.Śródka ark.15 dz.29/2
Decyzja o ustaleniu lokalizacji inwestycji celu publicznego	pozytywna	241/2010	03.11.2010	ustalenie lokalizacji celu publicznego - zmiana sposobu użytkowania pom. piwnicznego na salę lekcyjną	51/35/31/2	ul.Hipolita Cegielskiego nr 1, obr.Poznań ark.35 dz.31/2
Decyzja o ustaleniu lokalizacji inwestycji celu publicznego	pozytywna	208/2010	21.09.2010	wniosek o ustalenie lokalizacji inwestycji celu publicznego dla przebudowy sieci energetycznej w zw. z usunięciem kolizji z budynkiem wielorodzinnym	04/16/83, 04/16/70, 04/16/82/1, 04/16/84	ul.Tylne Chwaliszewo nr brak, obr.Śródka ark.16 dz.70,83,82/1,84
Decyzja o ustaleniu lokalizacji inwestycji celu publicznego	pozytywna	201/2010	10.09.2010	wniosek o ustalenie lokalizacji inwestycji celu publicznego dla budowy linii kablowej 110kV i światłowodowej relacji GPZ Bema - słup krańcowy przy GPZ EC I Garbary linii napowietrznej relacji GPZ EC I Garbary-GPZ Nadolnik	61/08/24, 04/17/2, 51/33/14/3, 61/16/7 (decyzja zarejestrowana na nieistniejącej już działce 18/08/08), 61/16/3, 51/33/11/2 (decyzja zarejestrowana na nieistniejącej już działce 2013:04:03), 51/33/14/4, 61/16/4/2, 51/33/14/7, 04/11/1/4 (decyzja zarejestrowana na nieistniejącej już działce 2012:05:30), 61/08/23, 04/06/5/13 (decyzja zarejestrowana na nieistniejącej już działce 2012:06:22), 61/16/4/1, 04/11/11/2 (decyzja zarejestrowana na nieistniejącej już działce 19/08/20), 51/32/20/6, 51/32/22 (decyzja zarejestrowana na nieistniejącej już działce 2011:11:02), 04/17/1, 04/15/1/23 (decyzja zarejestrowana na nieistniejącej już działce 2015:11:25), 04/06/12, 61/08/1/9, 51/33/14/6, 04/06/11 (decyzja zarejestrowana na nieistniejącej już działce 2012:06:22), 04/11/12 (decyzja zarejestrowana na nieistniejącej już działce 19/08/20), 61/08/22/2, 61/16/6	-- nr brak, obr.Śródka ark.06 dz.5/13,11,12, -- nr brak, obr.Wilda ark.08 dz.1/9,22/2,23,24, -- nr brak, obr.Poznań ark.33 dz.14/3,14/4,14/6,14/7,11/2, -- nr brak, obr.Poznań ark.32 dz.20/6,22, -- nr brak, obr.Śródka ark.17 dz.1,2, -- nr brak, obr.Wilda ark.16 dz.7,6,3,4/2,4/1, -- nr brak, obr.Śródka ark.11 dz.1/4,11/2,12, -- nr brak, obr.Śródka ark.15 dz.1/23
Decyzja o ustaleniu lokalizacji inwestycji celu publicznego	pozytywna	196/2010	24.08.2010	ustalenie lokalizacji celu publicznego dla odcinka kanalizacji ogólnospławnej wraz z uzbrojeniem	51/07/33/3, 51/07/32/2 (decyzja zarejestrowana na nieistniejącej już działce 16/08/31), 51/07/22, 51/07/33/1	ul.Podgórze nr brak, obr.Poznań ark.07 dz.22,32/2,33/1,33/3
Decyzja o ustaleniu lokalizacji inwestycji celu publicznego	pozytywna	182/2010	30.07.2010	ustalenie lokalizacji celu publicznego - usunięcie kolizji - budowa sieci kablowej ś.n.	51/13/26, 51/14/40	ul.23 Lutego nr brak, obr.Poznań ark.13 dz.26, ul.Aleje Karola Marcinkowskiego nr brak, obr.Poznań ark.14 dz.40
Decyzja o ustaleniu lokalizacji inwestycji celu publicznego	pozytywna	174/2010	16.07.2010	ustalenie lokalizacji celu publicznego dla budowy magazynu książek	51/26/9, 51/26/8/1	ul.Franciszka Ratajczaka nr 38, obr.Poznań ark.26 dz.8/1,9
Decyzja o ustaleniu lokalizacji inwestycji celu publicznego	pozytywna	141/2010	29.06.2010	wniosek o ustalenie lokalizacji inwestycji celu publicznego dla remontu,przebudowy i rozbudowy zespołu budynków Wydziału Teologicznego Uniwersytetu im.A.Mickiewicza	04/15/4/2, 04/15/3/2, 04/15/42	ul.Wieżowa nr 2/4, obr.Śródka ark.15 dz.3/2,4/2,42
Decyzja o ustaleniu lokalizacji inwestycji celu publicznego	pozytywna	104/2010	26.05.2010	wniosek o ustalenie lokalizacji inwestycji celu publicznego dla budowy stacji transformatorowej 110/15kV	04/06/5/13	ul.św. Wincentego nr brak, obr.Śródka ark.06 dz.5/13
Decyzja o ustaleniu lokalizacji inwestycji celu publicznego	pozytywna	85/2010	05.05.2010	wniosek o ustalenie lokalizacji inwestycji celu publicznego dla przebudowy sieci energetycznej w zw. z usunięciem kolizji z budynkiem wielorodzinnym	04/16/83, 04/16/52, 04/16/50, 04/16/70, 04/16/82/1, 04/16/84	ul.Czartoria nr brak, obr.Śródka ark.16 dz.50,52,70,83,82/1,84
Decyzja o ustaleniu lokalizacji inwestycji celu publicznego	pozytywna	76/2010	23.04.2010	wniosek o ustalenie lokalizacji inwestycji celu publicznego dla wymiany istniejącego odcinka kanalizacji ogólnospławnej umożliwiającego podłączenie projektowanego budynku Rezerwatu Archeologicznego	04.11.2019	ul.Ignacego Posadzego nr -, obr.Śródka ark.11 dz.19
Decyzja o ustaleniu lokalizacji inwestycji celu publicznego	pozytywna	74/2010	21.04.2010	wniosek o ustalenie lokalizacji inwestycji celu publicznego dla budowy sieci gazowej n/c	51/08/14/4, 51/13/1/2	ul.Solna nr brak, obr.Poznań ark.08 dz.14/4, ul.Młyńska nr brak, obr.Poznań ark.13 dz.1/2
Decyzja o ustaleniu lokalizacji inwestycji celu publicznego	pozytywna	55/2010	30.03.2010	ustalenie lokalizacji celu publicznego dla kolektora ogólnospławnego wraz z przelewem burzowym oraz kanalizacją teletechniczną	51/02/64/3, 51/10/1 (decyzja zarejestrowana na nieistniejącej już działce 2014:07:29), 51/02/60/1, 51/08/4/2, 51/08/1/4 (decyzja zarejestrowana na nieistniejącej już działce 2014:07:29), 51/08/14/3 (decyzja zarejestrowana na nieistniejącej już działce 2013:09:23), 51/02/64/4, 51/02/61/2, 51/08/3/1, 51/08/3/2, 51/02/64/5 (decyzja zarejestrowana na nieistniejącej już działce 2012:09:26), 51/02/65/1, 51/08/2/1, 51/02/66, 51/10/12 (decyzja zarejestrowana na nieistniejącej już działce 2014:07:29)	alejaNiepodległości nr brak, obr.Poznań ark.02 dz.64/4,64/5,66,65/1,61/2,64/3,60/1, alejaNiepodległości nr brak, obr.Poznań ark.08 dz.14/3,4/2,3/1,3/2,2/1,1/4, alejaNiepodległości nr brak, obr.Poznań ark.10 dz.1,12
Decyzja o ustaleniu lokalizacji inwestycji celu publicznego	pozytywna	56/2010	30.03.2010	ustalenie lokalizacji celu publicznego - zmiana sposobu użytkowania placówki banku na budynek edukacyjny	51/07/17, 51/07/46/1	ul.Wolnica nr 9, obr.Poznań ark.07 dz.17,46/1

ZAŁĄCZNIK NR 4

Decyzja o ustaleniu lokalizacji inwestycji celu publicznego	pozytywna	43/2010	09.03.2010	ustalenie lokalizacji celu publicznego - rozbudowa Wielkopolskiego Centrum Onkologii	51/36/16, 51/36/15	ul.Garbary nr 15, obr.Poznań ark.36 dz.15,16
Decyzja o ustaleniu lokalizacji inwestycji celu publicznego	pozytywna	27/2010	24.02.2010	wniosek o ustalenie lokalizacji inwestycji celu publicznego dla budowy sieci cieplnej w ul.Rybaki	51/38/1/14, 51/38/1/5, 51/38/1/11, 51/38/1/3	ul.Rybaki nr brak, obr.Poznań ark.38 dz.1/14,1/1,1/3,1/11,1/5
Decyzja o ustaleniu lokalizacji inwestycji celu publicznego	pozytywna	193/2009	08.10.2009	ustalenie lokalizacji celu publicznego dla ułożenia kabli celem usunięcia kolizacji UA.I.U9/73314-121/09	51/08/14/4, 51/13/1/2	ul.Solna nr brak, obr.Poznań ark.08 dz.14/4, ul.Młyńska nr brak, obr.Poznań ark.13 dz.1/2
Decyzja o ustaleniu lokalizacji inwestycji celu publicznego	pozytywna	191/2009	08.10.2009	ustalenie lokalizacji celu publicznego dla przebudowy kamienicy oraz budowy nowego budynku dydaktycznego	51/19/3/2	ul.Aleje Karola Marcinkowskiego nr 28, obr.Poznań ark.19 dz.3/2
Decyzja o ustaleniu lokalizacji inwestycji celu publicznego	pozytywna	183/2009	29.09.2009	ustalenie lokalizacji celu publicznego dla przebudowy i rozbudowy systemu kanlizacyjnego na terenie Śródki	04/13/31/4, 04/11/42/2, 04/10/1/5 (decyzja zarejestrowana na nieistniejącej już działce 2014:01:27), 04/11/36, 04/12/92, 04/10/28 (decyzja zarejestrowana na nieistniejącej już działce 2014:05:22), 04/11/40/2, 04/11/44, 04/11/5 (decyzja zarejestrowana na nieistniejącej już działce 21/11/04), 04/11/43, 04/11/6/2, 04/12/29, 04/11/11 (decyzja zarejestrowana na nieistniejącej już działce 2010:06:09), 04/11/7, 04/11/8, 04/11/41/2, 04/11/41/1, 04/11/37, 04/12/56/5 (decyzja zarejestrowana na nieistniejącej już działce 19/09/10), 04/10/27 (decyzja zarejestrowana na nieistniejącej już działce 2014:05:22), 04/11/12 (decyzja zarejestrowana na nieistniejącej już działce 19/08/20), 04/13/4/445, 04/11/42/1, 04/12/56/6, 04/13/4/446 (decyzja zarejestrowana na nieistniejącej już działce 2012:04:19), 04/12/4/4 (decyzja zarejestrowana na nieistniejącej już działce 2010:10:25)	ul.Prymasa Stefana Wyszyńskiego nr brak, obr.Śródka ark.11 dz.7,8, ul.Prymasa Stefana Wyszyńskiego nr brak, obr.Śródka ark.13 dz.4/445,4/446,31/4, ul.Prymasa Stefana Wyszyńskiego nr brak, obr.Śródka ark.11 dz.44,43,42/1,42/2,41/1,41/2,40/2,37,36,12,11,5,6/2, ul.Prymasa Stefana Wyszyńskiego nr brak, obr.Śródka ark.12 dz.4/4,5,56/6,56/5,92,29, ul.Prymasa Stefana Wyszyńskiego nr brak, obr.Śródka ark.10 dz.1/5,27,28
Decyzja o ustaleniu lokalizacji inwestycji celu publicznego	pozytywna	168/2009	03.09.2009	wniosek o ustalenie lokalizacji inwestycji celu publicznego dla przebudowy linii kablowych nn wraz z wymianą szafek kablowych	51/31/1/3, 51/31/19/1, 51/31/1/4, 51/31/18/4, 51/31/19/2	ul.Grobla nr brak, obr.Poznań ark.31 dz.19/1,19/2,1/3,1/4,18/4
Decyzja o ustaleniu lokalizacji inwestycji celu publicznego	pozytywna	166/2009	01.09.2009	wniosek o ustalenie lokalizacji inwestycji celu publicznego dla budowy linii kablowej SN do powiązania stacji MST-54 z istn.linią kablową relacji GPZ EC-1 - MST-144 w ramach likwidacji sieci kablowej SN-6kV na kładce dla pieszych wzdłuż mostu kolejowego n	51/05/33/3, 04/16/18/3, 51/15/105, 51/32/1, 04/16/93/4, 51/16/113, 04/16/2/5, 04/16/93/6, 04/16/2/10, 51/05/33/1, 04/16/24, 51/32/20/3	ul.Garbary nr brak, obr.Poznań ark.32 dz.1,20/3, ul.Dominikańska nr brak, obr.Śródka ark.16 dz.93/6,93/4,24,9,18/3,2/5,2/10, ul.Szewska nr brak, obr.Poznań ark.05 dz.33/3,33/1, ul.Wielka nr brak, obr.Poznań ark.16 dz.113, ul.Wenecjańska nr brak, obr.Poznań ark.15 dz.105
Decyzja o ustaleniu lokalizacji inwestycji celu publicznego	pozytywna	161/2009	26.08.2009	wniosek o ustalenie lokalizacji inwestycji celu publicznego dla budowy linii kablowej SN do powiązania stacji MST-1278 z istn. linią kablową relacji GPZ EC-1 - MST-137 w ramach likwidacji sieci kablowej SN-6kV na kładce dla pieszych wzdłuż mostu kolejoweg	51/31/10/2, 51/31/9/1, 51/31/8/3, 51/31/36/6, 51/31/8/2, 51/31/36/4	ul.Mostowa nr brak, obr.Poznań ark.31 dz.36/4,36/6,10/2,9/1,8/3,8/2
Decyzja o ustaleniu lokalizacji inwestycji celu publicznego	pozytywna	156/2009	17.08.2009	wniosek o ustalenie lokalizacji inwestycji celu publicznego dla budowy oświetlenia dla rowerów w Parku Cytadela	52/29/16, 52/29/18, 52/29/15, 52/29/12, 51/01/1/14 (decyzja zarejestrowana na nieistniejącej już działce 18/08/06), 52/29/13, 52/29/17, 52/29/19, 52/29/9	ul.Na Stoku nr -, obr.Poznań ark.01 dz.1/14, ul.Na Stoku nr brak, obr.Winiary ark.29 dz.9,12,13,15,16,17,18,19
Decyzja o ustaleniu lokalizacji inwestycji celu publicznego	pozytywna	129/2009	10.07.2009	ustalenie lokalizacji celu publicznego dla linii kablowej	51/30/1/6, 51/30/7/3, 04/16/49/1, 04/16/22 (decyzja zarejestrowana na nieistniejącej już działce 2010:12:17), 51/30/30, 51/31/10/2, 51/31/8/3, 04/16/21/4, 51/31/9/1, 51/32/20/5, 04/16/93/7, 51/31/36/6, 04/16/25/2, 04/16/23/1, 04/16/21/2, 51/31/8/2, 04/16/24, 04/16/47 (decyzja zarejestrowana na nieistniejącej już działce 2011:06:07), 51/30/1/5, 51/31/36/4, 51/32/18/1	ul.Wszystkich Świętych nr brak, obr.Śródka ark.16 dz.93/7,25/2,24,23/1,22,21/2,21/4,47,49/1, ul.Grobla nr brak, obr.Poznań ark.31 dz.36/4,36/6,10/2,9/1,8/3,8/2, ul.Chwaliszewo nr brak, obr.Poznań ark.30 dz.30,7/3,1/6,1/5, ul.Mostowa nr brak, obr.Poznań ark.32 dz.18/1,20/5
Decyzja o ustaleniu lokalizacji inwestycji celu publicznego	pozytywna	81/2009	08.05.2009	wniosek o ustalenie lokalizacji inwestycji celu publicznego dla budowy rezerwatu archeologicznego na Ostrowie Tumskim	04.11.2017	ul.Ignacego Posadzego nr 5, obr.Śródka ark.11 dz.17
Decyzja o ustaleniu lokalizacji inwestycji celu publicznego	pozytywna	72/2009	30.04.2009	ustalenie lokalizacji celu publicznego dla linii kablowej oraz złączy kablowych	51/28/6/1, 51/28/5	ul.Podgórna nr brak, obr.Poznań ark.28 dz.5,6/1
Decyzja o ustaleniu lokalizacji inwestycji celu publicznego	pozytywna	59/2009	08.04.2009	wniosek o ustalenie lokalizacji inwestycji celu publicznego dla budowy kanalizacji teletechnicznej w ulicach	51/27/18, 51/26/31/3	ul.Aleje Karola Marcinkowskiego nr brak, obr.Poznań ark.26 dz.31/3, ul.Aleje Karola Marcinkowskiego nr brak, obr.Poznań ark.27 dz.18
Decyzja o ustaleniu lokalizacji inwestycji celu publicznego	pozytywna	56/2009	27.03.2009	wniosek o ustalenie lokalizacji inwestycji celu publicznego dla likwidacji sieci kablowej SN-6kV na kładce dla pieszych wzdłuż mostu kolejowego nad Wartą	04/09/1, 04/09/6, 51/03/16 (decyzja zarejestrowana na nieistniejącej już działce 2014:01:31), 51/03/14/5, 51/03/15/1, 51/03/14/1, 51/03/14/3, 51/03/15/2, 51/03/18, 51/03/14/6, 04/09/2 (decyzja zarejestrowana na nieistniejącej już działce 2009:07:07)	ul.Garbary nr brak, obr.Śródka ark.09 dz.1,2,6, ul.Garbary nr BRAK, obr.Poznań ark.03 dz.18,16,15/1,14/6,14/1,14/3,14/5,15/2
Decyzja o ustaleniu lokalizacji inwestycji celu publicznego	pozytywna	46/2009	11.03.2009	wniosek o ustalenie lokalizacji inwestycji celu publicznego dla budowy linii kablowej SN dla powiązania istn.linii kablowej GPZ EC-1 - GPZ Wilda ze stacją MST-315 Kazimierza Wielkiego w celu realizacji powiązania rozdzielni 6kV z GPZ Bema z istn.linią kab	51/33/11/1, 51/33/1/7, 51/48/8/2 (decyzja zarejestrowana na nieistniejącej już działce 2012:04:10), 61/08/1/1 (decyzja zarejestrowana na nieistniejącej już działce 2008:11:20), 51/33/2/8 (decyzja zarejestrowana na nieistniejącej już działce 2012:04:10), 51/33/17, 51/33/16, 51/33/4	ul.Kazimierza Wielkiego nr brak, obr.Poznań ark.33 dz.2/8,11/1,16,17, ul.Kazimierza Wielkiego nr brak, obr.Poznań ark.48 dz.8/2, ul.Kazimierza Wielkiego nr brak, obr.Poznań ark.33 dz.1/7,4, ul.Kazimierza Wielkiego nr brak, obr.Wilda ark.08 dz.1/1
Decyzja o ustaleniu lokalizacji inwestycji celu publicznego	pozytywna	296/2008	02.12.2008	ustalenie lokalizacji celu publicznego- usunięcie kolizji stacji transf.	51/25/50/1, 51/25/20/4, 51/20/2, 51/25/20/3, 51/20/18 (decyzja zarejestrowana na nieistniejącej już działce 2014:05:29), 51/25/20/1	ul.Seweryna Mielżyńskiego nr brak, obr.Poznań ark.25 dz.20/1,20/3,20/4,50/1, ul.Seweryna Mielżyńskiego nr brak, obr.Poznań ark.20 dz.18,2
Decyzja o ustaleniu lokalizacji inwestycji celu publicznego	pozytywna	272/2008	05.11.2008	wniosek o ustalenie lokalizacji inwestycji celu publicznego dla ułożenia kabli SN	51/31/1/3, 51/31/19/1, 51/31/18/4, 51/31/36/6	ul.Mostowa nr brak, obr.Poznań ark.31 dz.36/6,18/4, ul.Wierzbowa nr brak, obr.Poznań ark.31 dz.19/1, ul.Grobla nr brak, obr.Poznań ark.31 dz.1/3

ZAŁĄCZNIK NR 4

Decyzja o ustaleniu lokalizacji inwestycji celu publicznego	pozytywna	242/2008	24.09.2008	ustalenie lokalizacji celu publicznego dla rewitalizacji elewacji budynku A	51/19/1/4, 51/19/1/3	ul.23 Lutego nr 20, obr.Poznań ark.19 dz.1/3, ul.23 Lutego nr -, obr.Poznań ark.19 dz.1/4
Decyzja o ustaleniu lokalizacji inwestycji celu publicznego	pozytywna	240/2008	22.09.2008	ustalenie lokalizacji celu publicznego dla zmiany sposobu użytkowania pom. kuchni na sale wykladowe w budynku Szpitala Klinicznego	51/36/2	ul.Długa nr 1/2, obr.Poznań ark.36 dz.2
Decyzja o ustaleniu lokalizacji inwestycji celu publicznego	pozytywna	229/2008	12.09.2008	wniosek o ustalenie lokalizacji inwestycji celu publicznego dla budowy infrastruktury technicznej dla budowy II etapu realizacji trasy komunikacyjnej Nowe Zawady - odcinek od Ronda Śródka do skrzyżowania ul.Prymasa A.Hlonda z ul.Główną	04/05/16, 04/13/4/384 (decyzja zarejestrowana na nieistniejącej już działce 2009:04:21), 04/02/35 (decyzja zarejestrowana na nieistniejącej już działce 2009:04:21), 04/05/15 (decyzja zarejestrowana na nieistniejącej już działce 2009:04:21), 04/11/1/2 (decyzja zarejestrowana na nieistniejącej już działce 2010:06:09), 04/12/3 (decyzja zarejestrowana na nieistniejącej już działce 2009:04:21), 04/12/63/1 (decyzja zarejestrowana na nieistniejącej już działce 2012:05:17), 04/05/14/1 (decyzja zarejestrowana na nieistniejącej już działce 2009:04:21), 04/12/4 (decyzja zarejestrowana na nieistniejącej już działce 2009:04:21), 04/13/30/1 (decyzja zarejestrowana na nieistniejącej już działce 2009:04:21), 04/12/2 (decyzja zarejestrowana na nieistniejącej już działce 2012:06:01), 04/11/1/1 (decyzja zarejestrowana na nieistniejącej już działce 2012:05:30), 04/13/4/68 (decyzja zarejestrowana na nieistniejącej już działce 2012:05:29), 04/12/60/1 (decyzja zarejestrowana na nieistniejącej już działce 2012:05:17), 04/13/4/405 (decyzja zarejestrowana na nieistniejącej już działce 2012:05:30), 04/05/3 (decyzja zarejestrowana na nieistniejącej już działce 2009:04:21), 04/13/4/71 (decyzja zarejestrowana na nieistniejącej już działce 2009:04:21), 04/12/1/2 (decyzja zarejestrowana na nieistniejącej już działce 2012:06:01), 04/12/64/2 (decyzja zarejestrowana na nieistniejącej już działce 2012:05:17), 04/13/4/404 (decyzja zarejestrowana na nieistniejącej już działce 2009:04:21), 04/02/34/2 (decyzja zarejestrowana na nieistniejącej już działce 2009:04:21), 04/13/30/4 (decyzja zarejestrowana na nieistniejącej już działce 2009:04:21)	-- nr -, obr.Śródka ark.12 dz.1/2,2,4,63/1,60/1,64/2,3, -- nr -, obr.Śródka ark.11 dz.1/1,1/2, -- nr -, obr.Śródka ark.13 dz.4/68,30/4,4/404,4/405,4/71,4/384,30/1 , -- nr -, obr.Śródka ark.05 dz.3,14/1,15,16, -- nr -, obr.Śródka ark.02 dz.34/2,35
Decyzja o ustaleniu lokalizacji inwestycji celu publicznego	pozytywna	226/2008	09.09.2008	wniosek o ustalenie lokalizacji inwestycji celu publicznego dla przełożenia sieci cieplnej	04/11/27, 04/11/31 (decyzja zarejestrowana na nieistniejącej już działce 2014:01:17), 04/11/18 (decyzja zarejestrowana na nieistniejącej już działce 2011:02:21), 04/11/17, 04/11/26	ul.Jana Lubrańskiego nr 1, obr.Śródka ark.11 dz.17,18,26,27,31
Decyzja o ustaleniu lokalizacji inwestycji celu publicznego	pozytywna	227/2008	09.09.2008	ustalenie lokalizacji celu publicznego dla kanału sanitarnrgo	04/12/79/2, 04/14/23 (decyzja zarejestrowana na nieistniejącej już działce 2009:01:30), 04/14/5/9, 04/12/56/1, 04/18/3, 04/12/74, 04/12/57, 04/12/83/1, 04/14/20/2 (decyzja zarejestrowana na nieistniejącej już działce 18/07/30), 04/14/20/1 (decyzja zarejestrowana na nieistniejącej już działce 18/07/30), 04/18/14, 04/12/78, 04/12/56/5 (decyzja zarejestrowana na nieistniejącej już działce 19/09/10), 04/12/89 (decyzja zarejestrowana na nieistniejącej już działce 2016:01:08), 04/12/90 (decyzja zarejestrowana na nieistniejącej już działce 2016:01:08), 04/18/15/3, 04/14/24/5, 04/12/64/2 (decyzja zarejestrowana na nieistniejącej już działce 2012:05:17)	ul.Bydgoska nr -, obr.Śródka ark.12 dz.56/1,57,56/5, ul.Prymasa Stefana Wyszyńskiego nr -, obr.Śródka ark.14 dz.5/9, ul.Jana Pawła II nr -, obr.Śródka ark.14 dz.20/1,20/2,23,24/5, ul.Podwale nr -, obr.Śródka ark.12 dz.64/2,74, ul.Kaliska nr -, obr.Śródka ark.18 dz.3,14,15/3, ul.Prymasa Stefana Wyszyńskiego nr -, obr.Śródka ark.12 dz.78,79/2,89,90,83/1
Decyzja o ustaleniu lokalizacji inwestycji celu publicznego	pozytywna	206/2008	19.08.2008	wniosek o ustalenie lokalizacji inwestycji celu publicznego dla zmiany sposobu użytkowania poddasza szkoły na sale dydaktyczne	51/35/31/2	ul.Hipolita Cegielskiego nr 1, obr.Poznań ark.35 dz.31/2
Decyzja o ustaleniu lokalizacji inwestycji celu publicznego	pozytywna	194/2008	05.08.2008	prośba o rozszerzenie decyzji nr 128/2006 o ustaleniu lokalizacji inwestycji celu publicznego UA.I.U09/73314-71/06	51/05/1/5, 51/05/6/4, 51/05/1/4, 51/05/8/1	ul.Szyperska nr brak, obr.Poznań ark.05 dz.1/4,1/5,6/4,8/1
Decyzja o ustaleniu lokalizacji inwestycji celu publicznego	pozytywna	184/2008	18.07.2008	wniosek o ustalenie lokalizacji inwestycji celu publicznego dla rekonstrukcji i odbudowy studzienki im.Edwarda Raczyńskiego wraz z figurą Madonny	51/36/2	ul.Długa nr 1/2, obr.Poznań ark.36 dz.2
Decyzja o ustaleniu lokalizacji inwestycji celu publicznego	pozytywna	169/2008	27.06.2008	wniosek o ustaleniu lokalizacji inwestycji celu publicznego dla zagospodarowania podwórza	51/19/17	pl.Wolności nr 17, obr.Poznań ark.19 dz.17
Decyzja o ustaleniu lokalizacji inwestycji celu publicznego	pozytywna	163/2008	23.06.2008	wniosek o ustalenie lokalizacji inwestycji celu publicznego dla budowy stacji bazowej transmisji danych typu CDMA 2000 operatora Sferia S.A. na dachu budynku Wyższej Szkoły Nauk Humainistycznych i Dziennikarstwa	51/02/62/4	ul.Tadeusza Kutrzeby nr 10, obr.Poznań ark.02 dz.62/4
Decyzja o ustaleniu lokalizacji inwestycji celu publicznego	pozytywna	164/2008	23.06.2008	wniosek o ustaleniu lokalizacji inwestycji ceku publicznego dla rozbudowy (przebudowy) stacji bazowej telefonii komórkowej PTK Centertel	51/02/62/4	ul.Tadeusza Kutrzeby nr 10, obr.Poznań ark.02 dz.62/4
Decyzja o ustaleniu lokalizacji inwestycji celu publicznego	pozytywna	149/2008	12.06.2008	wniosek o ustalenie lokalizacji inwestycji celu publicznego dla przebudowy kanalizacji teletechnicznej	04/16/71, 04/16/92 (decyzja zarejestrowana na nieistniejącej już działce 2015:03:26), 04/16/70	ul.Czartoria nr brak, obr.Śródka ark.16 dz.70,71,92
Decyzja o ustaleniu lokalizacji inwestycji celu publicznego	pozytywna	123/2008	30.04.2008	ustalenie lokalizacji inwestycji celu publicznego dla stacji bazowej telefonii komórkowej	51/11/3/26	ul.Feliksa Nowowiejskiego nr 30, obr.Poznań ark.11 dz.3/26

ZAŁĄCZNIK NR 4

Decyzja o ustaleniu lokalizacji inwestycji celu publicznego	pozytywna	95/2008	07.04.2008	ustalenie lokalizacji inwestycji celu publicznego dla linii światłowodowej wraz z odczepami - ring południowy	39/23/39/7, 39/34/149/16 (decyzja zarejestrowana na nieistniejącej już działce 2015:02:17), 39/34/148/5, 39/23/82/1, 39/31/101, 51/05/10/22, 51/06/44/5, 61/12/107, 39/34/149/12 (decyzja zarejestrowana na nieistniejącej już działce 2015:02:17), 39/34/1/9, 51/06/59 (decyzja zarejestrowana na nieistniejącej już działce 2013:04:29), 51/28/11, 39/29/26/12, 51/28/12/2, 51/33/14/3, 39/33/208 (decyzja zarejestrowana na nieistniejącej już działce 2007:07:26), 61/14/10/4, 51/33/13 (decyzja zarejestrowana na nieistniejącej już działce 2010:10:01), 51/33/11/1, 39/16/1/16, 51/07/51/24, 51/33/11/2 (decyzja zarejestrowana na nieistniejącej już działce 2013:04:03), 51/33/1/7, 39/25/1/1, 39/23/1/15, 39/23/1/18 (decyzja zarejestrowana na nieistniejącej już działce 2012:04:18), 39/16/1/22, 39/34/149/9 (decyzja zarejestrowana na nieistniejącej już działce 2015:02:17), 51/35/30/4, 39/31/49/5, 51/32/44/9, 39/33/1/10 (decyzja zarejestrowana na nieistniejącej już działce 2013:02:18), 51/06/12/4, 39/23/39/4 (decyzja zarejestrowana na nieistniejącej już działce 2013:12:31), 39/15/1/9, 39/31/164, 51/06/44/6 (decyzja zarejestrowana na nieistniejącej już działce 2013:07:30), 61/14/77/5, 04/10/26, 51/28/35/2, 51/07/47, 04/16/83, 39/29/26/13, 39/25/1/6, 39/31/37, 39/33/206, 39/33/202/1, 51/33/14/7, 51/33/14/4, 61/15/131/4 (decyzja zarejestrowana na nieistniejącej już działce 2007:05:23), 61/16/1/6, 51/06/61 (decyzja zarejestrowana na nieistniejącej już działce 2013:04:29), 39/16/1/15, 51/07/51/20, 51/06/20 (decyzja zarejestrowana na nieistniejącej już działce 2013:07:30), 51/07/44/3, 51/06/24 (decyzja zarejestrowana na nieistniejącej już działce 2013:07:30), 51/06/30/2 (decyzja zarejestrowana na nieistniejącej już działce 2013:09:16), 39/34/18 (decyzja zarejestrowana na nieistniejącej już działce 2012:08:10), 39/16/6/32 (decyzja zarejestrowana na nieistniejącej już działce 2008:08:05), 39/25/15/1, 39/34/1/10, 39/34/1/15, 39/16/1/20, 39/16/5/12, 39/16/1/23, 39/16/1/18, 39/31/39/1, 39/31/111, 39/25/1/3, 39/31/49/8 (decyzja zarejestrowana na nieistniejącej już działce 2008:12:22), 39/34/149/22 (decyzja zarejestrowana na nieistniejącej już działce 2015:02:17), 39/34/81/19 (decyzja zarejestrowana na nieistniejącej już działce 2013:09:23), 39/22/1/6 (decyzja zarejestrowana na nieistniejącej już działce 2012:12:03), 39/33/1/8, 39/35/44/6 (decyzja zarejestrowana na nieistniejącej już działce 16/11/29), 39/27/1/13, 61/15/91, 51/06/16, 04/16/54, 04/16/92 (decyzja zarejestrowana na nieistniejącej już działce 2015:03:26), 04/16/93/8 (decyzja zarejestrowana na nieistniejącej już działce 2010:11:17), 51/32/42/4 (decyzja zarejestrowana na nieistniejącej już działce 18/04/11), 61/09/4/8 (decyzja zarejestrowana na nieistniejącej już działce 2009:10:06), 61/09/17/12 (decyzja zarejestrowana na nieistniejącej już działce 2009:11:06), 61/15/98/6, 51/48/7/5, 51/48/8/2 (decyzja zarejestrowana na nieistniejącej już działce 2012:04:10), 51/28/18/6, 39/16/5/11, 51/05/23, 51/35/29/2, 39/16/6/30, 39/16/2/3 (decyzja zarejestrowana na nieistniejącej już działce 2012:10:19), 39/16/1/19, 61/13/1/2, 39/16/57/30, 39/34/149/17 (decyzja zarejestrowana na nieistniejącej już działce 2015:02:17), 39/34/148/4, 39/34/148/6, 39/29/20/74 (decyzja zarejestrowana na nieistniejącej już działce 2016:01:05), 39/25/10/1, 39/23/1/5, 51/06/27/4 (decyzja zarejestrowana na nieistniejącej już działce 2013:09:16), 61/01/20/2, 61/15/14/2, 39/23/58/1, 39/34/21/2, 51/07/48, 51/06/42/2, 39/31/39/2, 04/16/70, 39/25/10/4, 04/10/24/1, 61/08/1/1 (decyzja zarejestrowana na nieistniejącej już działce 2008:11:20), 61/09/14/6, 61/09/2/4 (decyzja zarejestrowana na nieistniejącej już działce 2010:12:03), 61/14/10/6, 61/14/10/5, 51/08/15/6 (decyzja zarejestrowana na nieistniejącej już działce 2013:10:10), 51/06/1/1, 51/35/30/3, 51/32/21, 51/07/49, 51/07/51/9, 39/34/66/1 (decyzja zarejestrowana na nieistniejącej już działce 2015:05:13), 39/34/149/11, 61/08/1/3, 39/25/15/3, 39/35/44/9 (decyzja zarejestrowana	ul.Solna nr -, obr.Poznań ark.05 dz.1/4,6/4,3/34,8/1,10/22,23, ul.Marcelińska nr -, obr.Łazarz ark.22 dz.1/6, ul.Solna nr -, obr.Wilda ark.15 dz.37/2,14/2,98/6,98/4,91,93,99/2,99/1,100, ul.Marcelińska nr -, obr.Łazarz ark.25 dz.9/8,1/3,1/1,1/6,14,15/1,15/3,13/1,11/1, ul.Marcelińska nr -, obr.Łazarz ark.29 dz.20/74,26/13,26/12,20/62, ul.Marcelińska nr -, obr.Łazarz ark.27 dz.1/13, ul.Solna nr -, obr.Śródka ark.10 dz.59,52/1,26,21,23,22,24/1, ul.Solna nr -, obr.Śródka ark.16 dz.93/3,54,53, ul.Solna nr -, obr.Poznań ark.08 dz.15/6, ul.Solna nr -, obr.Poznań ark.35 dz.29/4,30/3,30/4,29/4,29/2, ul.Marcelińska nr -, obr.Łazarz ark.33 dz.202/1,207/16,208,207/4,206,1/8,1/10,27/3, ul.Marcelińska nr -, obr.Łazarz ark.23 dz.1/6,1/7,1/18,1/15,1/14,1/5,39/7,39/1,39/4, ul.Solna nr -, obr.Poznań ark.06 dz.43/3,61,59,44/5,44/6,41/2,42/2,30/2,27/4, ul.Solna nr -, obr.Poznań ark.06 dz.24,20,16,10,1/1,27/4,15,12/4, ul.Marcelińska nr -, obr.Łazarz ark.25 dz.10/1,10/4, ul.Solna nr -, obr.Wilda ark.14 dz.10/6,10/5,10/2,10/8,10/7,10/4,77/5,102, ul.Marcelińska nr -, obr.Łazarz ark.31 dz.164,111,101,49/8,49/4,39/2,39/1,49/5,34, ul.Solna nr -, obr.Poznań ark.32 dz.22,21,20/6,40,41,42/3,42/4,44/9,45, ul.Marcelińska nr -, obr.Łazarz ark.15 dz.1/9, ul.Marcelińska nr -, obr.Łazarz ark.23 dz.58/1,59,82/1, ul.Marcelińska nr -, obr.Łazarz ark.34 dz.81/22,81/13,1/9,21/2, ul.Solna nr -, obr.Wilda ark.01 dz.20/2,5/5,5/9, ul.Solna nr -, obr.Wilda ark.15 dz.101,139,131/4,142, ul.Solna nr -, obr.Wilda ark.09 dz.17/12,2/4,17/8,14/6,4/8,4/20,17/6,4/2, ul.Solna nr -, obr.Śródka ark.16 dz.93/8,92,84,82/1,83,70,54,53, ul.Marcelińska nr -, obr.Łazarz ark.16 dz.1/13,5/12,5/9,5/17,5/10,5/11,6/30,1/1,1/15, ul.Marcelińska nr -, obr.Łazarz ark.34 dz.149/16,149/22,149/17,148/5,148/4,148/6,81/6, ul.Solna nr -, obr.Wilda ark.01 dz.13, ul.Solna nr -, obr.Wilda ark.16 dz.1/6, ul.Marcelińska nr -, obr.Łazarz ark.35 dz.44/9,44/11,44/6,47, ul.Solna nr -, obr.Poznań ark.33 dz.11/1,17,13,11/2,14/3,14/4,14/6,16,2/8, ul.Marcelińska nr -, obr.Łazarz ark.34 dz.68/2,70/2,149/20,149/19,149/12,149/6,149/2, ul.Marcelińska nr -, obr.Łazarz ark.04 dz.7/2, ul.Marcelińska nr -, obr.Łazarz ark.31 dz.37, ul.Solna nr -, obr.Wilda ark.14 dz.165/8,, ul.Solna nr -, obr.Poznań ark.48 dz.7/5,8/2, ul.Solna nr -, obr.Wilda ark.08 dz.8/6,1/3,1/1,1/2, ul.Marcelińska nr -, obr.Łazarz ark.34 dz.81/14,81/20,81/15,81/19,81/18,81/17,81/21, ul.Solna nr -, obr.Poznań ark.28 dz.40/2,40/1,35/2,18/6,31,12/2,6/2,6/1,5,11, ul.Solna nr -, obr.Poznań ark.07 dz.44/3,51/5,51/9,51/8,51/24,49,48,47,46/2, ul.Solna nr -, obr.Poznań ark.33 dz.1/7,14/3,14/7, ul.Marcelińska nr -, obr.Łazarz ark.34 dz.149/11,149/9,66/1,1/10,1/15,18,149/2,149/2, ul.Solna nr -, obr.Wilda ark.13 dz.1/1,1/2, ul.Marcelińska nr -, obr.Łazarz ark.16 dz.1/10,6/32,31/10,57/30,57/5,3/15,1/12,1/16, ul.Solna nr -, obr.Wilda ark.12 dz.106,107, ul.Marcelińska nr -, obr.Łazarz ark.16 dz.2/3,3/15,1/19,1/18,1/20,1/21,1/23,1/22, ul.Solna nr -, obr.Poznań ark.07 dz.51/20

					na nieistniejącej już działce 2015:12:16), 51/33/2/8 (decyzja zarejestrowana na nieistniejącej już działce 2012:04:10), 39/33/27/3, 51/05/3/34, 39/34/81/22 (decyzja zarejestrowana na nieistniejącej już działce 2013:09:23), 61/15/139, 39/16/3/15 (decyzja zarejestrowana na nieistniejącej już działce 2009:11:24), 39/23/59, 61/14/102, 39/04/7/2, 39/34/81/15 (decyzja zarejestrowana na nieistniejącej już działce 2013:09:23), 04/10/22 (decyzja zarejestrowana na nieistniejącej już działce 2013:12:06), 04/10/21 (decyzja zarejestrowana na nieistniejącej już działce 2013:12:06), 04/10/23 (decyzja zarejestrowana na nieistniejącej już działce 2013:12:06), 51/28/6/1, 51/35/29/4, 61/08/8/6, 61/14/10/2 (decyzja zarejestrowana na nieistniejącej już działce 2011:03:14), 39/16/5/10, 39/16/1/12, 51/06/41/2 (decyzja zarejestrowana na nieistniejącej już działce 2013:07:30), 39/25/14, 39/16/31/10 (decyzja zarejestrowana na nieistniejącej już działce 2009:02:19), 39/23/1/6, 39/23/1/14 (decyzja zarejestrowana na nieistniejącej już działce 2013:12:31), 39/34/81/20 (decyzja zarejestrowana na nieistniejącej już działce 2013:09:23), 51/33/17, 39/33/207/4, 61/09/17/8, 61/15/99/1, 51/32/20/6, 51/32/22 (decyzja zarejestrowana na nieistniejącej już działce 2011:11:02), 51/32/45, 51/06/15 (decyzja zarejestrowana na nieistniejącej już działce 2010:01:11), 51/28/5, 04/16/53, 39/34/68/2 (decyzja zarejestrowana na nieistniejącej już działce 2014:10:08), 04/16/82/1, 39/16/5/17 (decyzja zarejestrowana na nieistniejącej już działce 2008:04:11), 61/09/4/20, 61/12/106, 61/15/37/2, 61/14/10/7 (decyzja zarejestrowana na nieistniejącej już działce 2011:03:14), 51/07/51/8, 51/05/6/4, 51/28/31, 39/25/13/1, 39/16/1/13, 39/16/1/21, 51/05/8/1, 39/23/1/7, 51/05/1/4, 39/29/20/62, 51/33/16, 39/34/81/18 (decyzja zarejestrowana na nieistniejącej już działce 2013:09:23), 39/34/149/6 (decyzja zarejestrowana na nieistniejącej już działce 2015:02:17), 39/34/81/17 (decyzja zarejestrowana na nieistniejącej już działce 2013:09:23), 39/31/49/4, 61/15/93, 61/15/100, 39/35/47, 04/10/52/1, 51/32/41, 39/25/9/8, 39/31/34, 04/16/84, 61/15/99/2, 39/34/149/19 (decyzja zarejestrowana na nieistniejącej już działce 2015:02:17), 51/33/14/6, 61/14/165/8, 61/15/98/4, 61/13/1/1, 61/14/10/8 (decyzja zarejestrowana na nieistniejącej już działce 2011:03:14), 39/16/5/9, 39/16/57/5, 51/06/10, 51/32/40, 39/25/11/1, 39/23/39/1 (decyzja zarejestrowana na nieistniejącej już działce 2013:12:31), 39/34/81/6 (decyzja zarejestrowana na nieistniejącej już działce 2013:09:23), 39/16/1/10, 61/08/1/2, 51/06/43/3, 39/35/44/11, 39/34/149/20, 51/28/40/2, 51/28/40/1, 61/01/5/9, 61/01/5/5, 61/15/142 (decyzja zarejestrowana na nieistniejącej już działce 2013:04:16), 39/33/207/16, 61/01/13, 39/34/81/14 (decyzja zarejestrowana na nieistniejącej już działce 2013:09:23), 39/34/81/13 (decyzja zarejestrowana na nieistniejącej już działce 2013:09:23), 04/10/59 (decyzja zarejestrowana na nieistniejącej już działce 2013:12:06), 51/28/6/2, 39/34/70/2 (decyzja zarejestrowana na nieistniejącej już działce 2014:10:08), 04/16/93/3, 51/32/42/3, 61/15/101, 61/09/17/6, 51/07/51/5 (decyzja zarejestrowana na nieistniejącej już działce 2010:08:16), 51/07/46/2, 39/34/81/21 (decyzja zarejestrowana na nieistniejącej już działce 2013:09:23)	
Decyzja o ustaleniu lokalizacji inwestycji celu publicznego	pozytywna	96/2008	07.04.2008	ustalenie lokalizacji inwestycji celu publicznego dla linii światłowodowej wraz z odczepami - ring południowy	39/34/1/9, 39/16/1/22, 51/28/12/2, 39/34/149/9 (decyzja zarejestrowana na nieistniejącej już działce 2015:02:17), 39/16/1/16, 51/05/10/22, 51/06/44/5, 61/12/107, 51/33/14/3, 39/33/208 (decyzja zarejestrowana na nieistniejącej już działce 2007:07:26), 51/06/59 (decyzja zarejestrowana na nieistniejącej już działce 2013:04:29), 51/28/11, 39/29/26/12, 39/34/149/16 (decyzja zarejestrowana na nieistniejącej już działce 2015:02:17), 39/34/148/5, 39/25/1/1, 39/23/1/15, 39/23/1/18 (decyzja zarejestrowana na nieistniejącej już działce 2012:04:18), 39/23/39/7 (decyzja zarejestrowana na nieistniejącej już działce 2013:12:31), 39/23/82/1, 39/34/149/12 (decyzja zarejestrowana na nieistniejącej już działce 2015:02:17), 39/31/101, 61/14/10/4, 51/33/13	ul.Solna nr -, obr.Poznań ark.05 dz.1/4,6/4,3/34,8/1,10/22,23, ul.Marcelińska nr -, obr.Łazarz ark.22 dz.1/6, ul.Marcelińska nr -, obr.Łazarz ark.16 dz.2/3,3/15,1/19,1/18,1/20,1/21,1/23,1/22,1/13, ul.Solna nr -, obr.Wilda ark.15 dz.37/2,14/2,98/6,98/4,91,93,99/2,99/1,100, ul.Solna nr -, obr.Poznań ark.36 dz.1/6, ul.Marcelińska nr -, obr.Łazarz ark.29 dz.20/74,26/13,26/12,20/62, ul.Marcelińska nr -, obr.Łazarz ark.16 dz.6/32,31/10,57/30,57/5,3/15,1/12,1/16, ul.Solna nr -, obr.Śródka ark.10 dz.59,52/1,26,21,23,22,24/1, ul.Solna nr -, obr.Śródka ark.16 dz.93/3,54,53, ul.Marcelińska nr -, obr.Łazarz ark.25 dz.9/8,1/3,1/1,1/6,14,15/1,15/3,13/1,11/1,

					(decyzja zarejestrowana na nieistniejącej już działce 2010:10:01), 51/33/11/1, 51/07/51/24, 51/33/11/2 (decyzja zarejestrowana na nieistniejącej już działce 2013:04:03), 51/33/1/7, 39/34/1/15, 51/07/51/20, 39/16/1/20, 39/16/5/12, 39/16/1/23, 39/16/1/18, 39/33/202/1, 39/16/6/32 (decyzja zarejestrowana na nieistniejącej już działce 2008:08:05), 39/16/1/15, 39/34/18 (decyzja zarejestrowana na nieistniejącej już działce 2012:08:10), 51/06/44/6 (decyzja zarejestrowana na nieistniejącej już działce 2013:07:30), 51/32/44/9, 51/33/14/7, 04/10/26, 04/16/83, 61/14/77/5, 51/33/14/4, 61/15/131/4 (decyzja zarejestrowana na nieistniejącej już działce 2007:05:23), 51/28/35/2, 51/07/47, 39/25/1/6, 39/31/37, 39/33/206, 39/29/26/13, 39/34/1/10, 51/06/12/4, 39/25/15/1, 39/33/1/10 (decyzja zarejestrowana na nieistniejącej już działce 2013:02:18), 39/23/39/4 (decyzja zarejestrowana na nieistniejącej już działce 2013:12:31), 39/15/1/9, 39/31/49/5, 39/31/164, 61/16/1/6, 51/06/61 (decyzja zarejestrowana na nieistniejącej już działce 2013:04:29), 51/06/20 (decyzja zarejestrowana na nieistniejącej już działce 2013:07:30), 51/07/44/3, 51/06/24 (decyzja zarejestrowana na nieistniejącej już działce 2013:07:30), 51/06/30/2 (decyzja zarejestrowana na nieistniejącej już działce 2013:09:16), 51/35/30/4, 51/36/1/6, 39/22/1/6 (decyzja zarejestrowana na nieistniejącej już działce 2012:12:03), 39/31/49/8 (decyzja zarejestrowana na nieistniejącej już działce 2008:12:22), 39/34/149/22 (decyzja zarejestrowana na nieistniejącej już działce 2015:02:17), 39/16/2/3 (decyzja zarejestrowana na nieistniejącej już działce 2012:10:19), 39/16/1/19, 04/16/93/8 (decyzja zarejestrowana na nieistniejącej już działce 2010:11:17), 39/16/6/30, 39/16/5/11, 39/33/47/6, 51/32/42/4 (decyzja zarejestrowana na nieistniejącej już działce 18/04/11), 61/15/91, 04/16/54, 51/06/16, 04/16/92 (decyzja zarejestrowana na nieistniejącej już działce 2015:03:26), 39/33/47/20, 39/31/111, 39/25/1/3, 39/33/94/24 (decyzja zarejestrowana na nieistniejącej już działce 2009:08:07), 39/34/81/19 (decyzja zarejestrowana na nieistniejącej już działce 2013:09:23), 39/27/1/13, 39/31/39/1, 39/33/1/8, 39/35/44/6 (decyzja zarejestrowana na nieistniejącej już działce 16/11/29), 61/09/4/8 (decyzja zarejestrowana na nieistniejącej już działce 2009:10:06), 61/09/17/12 (decyzja zarejestrowana na nieistniejącej już działce 2009:11:06), 61/15/98/6, 51/48/7/5, 51/48/8/2 (decyzja zarejestrowana na nieistniejącej już działce 2012:04:10), 51/28/18/6, 51/05/23, 51/35/29/2, 39/16/57/30, 39/25/10/4, 04/10/24/1, 39/34/66/1 (decyzja zarejestrowana na nieistniejącej już działce 2015:05:13), 39/34/149/11, 39/23/58/1, 39/34/21/2, 39/33/94/15, 51/06/27/4 (decyzja zarejestrowana na nieistniejącej już działce 2013:09:16), 61/01/20/2, 61/15/14/2, 51/07/48, 51/06/42/2, 39/31/39/2, 04/16/70, 39/33/47/13, 39/34/149/17 (decyzja zarejestrowana na nieistniejącej już działce 2015:02:17), 39/34/148/4, 39/34/148/6, 39/29/20/74 (decyzja zarejestrowana na nieistniejącej już działce 2016:01:05), 39/25/10/1, 39/23/1/5, 61/08/1/1 (decyzja zarejestrowana na nieistniejącej już działce 2008:11:20), 61/09/14/6, 61/09/2/4 (decyzja zarejestrowana na nieistniejącej już działce 2010:12:03), 61/13/1/2, 61/14/10/6, 61/14/10/5, 51/08/15/6 (decyzja zarejestrowana na nieistniejącej już działce 2013:10:10), 51/06/1/1, 51/35/30/3, 51/32/21, 51/07/49, 51/07/51/9, 39/16/31/10 (decyzja zarejestrowana na nieistniejącej już działce 2009:02:19), 39/16/5/10, 39/16/1/12, 39/23/59, 39/04/7/2, 39/34/81/15 (decyzja zarejestrowana na nieistniejącej już działce 2013:09:23), 51/05/3/34, 04/10/22 (decyzja zarejestrowana na nieistniejącej już działce 2013:12:06), 04/10/21 (decyzja zarejestrowana na nieistniejącej już działce 2013:12:06), 04/10/23 (decyzja zarejestrowana na nieistniejącej już działce 2013:12:06), 61/15/139, 61/14/102, 39/16/3/15 (decyzja zarejestrowana na nieistniejącej już działce 2009:11:24), 51/28/6/1, 39/35/44/9 (decyzja zarejestrowana na nieistniejącej już działce 2015:12:16), 51/33/2/8	ul.Marcelińska nr -, obr.Łazarz ark.27 dz.1/13, ul.Solna nr -, obr.Poznań ark.08 dz.15/6, ul.Marcelińska nr -, obr.Łazarz ark.16 dz.5/12,5/9,5/17,5/10,5/11,6/30,1/1,1/15, 1/10, ul.Marcelińska nr -, obr.Łazarz ark.33 dz.202/1,207/16,208,207/4,206,1/8,1/10,2 7/3, ul.Marcelińska nr -, obr.Łazarz ark.25 dz.10/1,10/4, ul.Solna nr -, obr.Poznań ark.06 dz.43/3,61,59,44/5,44/6,41/2,42/2,30/2,27 /4, ul.Solna nr -, obr.Poznań ark.06 dz.24,20,16,10,1/1,27/4,15,12/4, ul.Solna nr -, obr.Wilda ark.14 dz.10/6,10/5,10/2,10/8,10/7,10/4,77/5,10 2, ul.Marcelińska nr -, obr.Łazarz ark.23 dz.1/6,1/7,1/18,1/15,1/14,1/5,39/7,39/1,3 9/4, ul.Solna nr -, obr.Poznań ark.35 dz.29/4,30/3,30/4,29/4,29/2, ul.Solna nr -, obr.Wilda ark.09 dz.17/12,2/4,17/8,14/6,4/8,4/20,17/6,4/2, ul.Marcelińska nr -, obr.Łazarz ark.34 dz.81/22,81/13,1/9,21/2, ul.Marcelińska nr -, obr.Łazarz ark.31 dz.164,111,101,49/8,49/4,39/2,39/1,49/5, 34, ul.Solna nr -, obr.Śródka ark.16 dz.93/8,92,84,82/1,83,70,54,53, ul.Marcelińska nr -, obr.Łazarz ark.23 dz.58/1,59,82/1, ul.Solna nr -, obr.Wilda ark.01 dz.20/2,5/5,5/9, ul.Solna nr -, obr.Poznań ark.32 dz.22,21,20/6,40,41,42/3,42/4,44/9,45, ul.Solna nr -, obr.Wilda ark.15 dz.101,139,131/4,142, ul.Marcelińska nr -, obr.Łazarz ark.15 dz.1/9, ul.Marcelińska nr -, obr.Łazarz ark.34 dz.149/16,149/22,149/17,148/5,148/4,148 /6,81/6, ul.Solna nr -, obr.Wilda ark.01 dz.13, ul.Solna nr -, obr.Wilda ark.16 dz.1/6, ul.Marcelińska nr -, obr.Łazarz ark.34 dz.68/2,70/2,149/20,149/19,149/12,149/6, 149/2, ul.Solna nr -, obr.Poznań ark.33 dz.11/1,17,13,11/2,14/3,14/4,14/6,16,2/8, ul.Marcelińska nr -, obr.Łazarz ark.04 dz.7/2, ul.Marcelińska nr -, obr.Łazarz ark.35 dz.44/9,44/11,44/6,47, ul.Marcelińska nr -, obr.Łazarz ark.31 dz.37, ul.Solna nr -, obr.Wilda ark.14 dz.165/8, ul.Solna nr -, obr.Poznań ark.48 dz.7/5,8/2, ul.Marcelińska nr -, obr.Łazarz ark.34 dz.81/14,81/20,81/15,81/19,81/18,81/17,8 1/21, ul.Solna nr -, obr.Poznań ark.28 dz.40/2,40/1,35/2,18/6,31,12/2,6/2,6/1,5, 11, ul.Solna nr -, obr.Poznań ark.33 dz.1/7,14/3,14/7, ul.Solna nr -, obr.Poznań ark.07 dz.44/3,51/5,51/9,51/8,51/24,49,48,47,46/ 2, ul.Solna nr -, obr.Wilda ark.08 dz.8/6,1/3,1/1,1/2, ul.Marcelińska nr -, obr.Łazarz ark.34 dz.149/11,149/9,66/1,1/10,1/15,18,149/2, 149/21, ul.Solna nr -, obr.Poznań ark.07 dz.51/20, ul.Marcelińska nr -, obr.Łazarz ark.33 dz.47/15,47/20,47/13,47/6,74,94/15,94/24 ,94/13, ul.Solna nr -, obr.Wilda ark.12 dz.106,107, ul.Solna nr -, obr.Wilda ark.13 dz.1/1,1/2

					(decyzja zarejestrowana na nieistniejącej już działce 2012:04:10), 39/33/27/3, 39/25/14, 39/25/15/3, 39/34/81/22 (decyzja zarejestrowana na nieistniejącej już działce 2013:09:23), 61/08/1/3, 61/08/8/6, 61/14/10/2 (decyzja zarejestrowana na nieistniejącej już działce 2011:03:14), 51/35/29/4, 51/06/41/2 (decyzja zarejestrowana na nieistniejącej już działce 2013:07:30), 61/09/17/8, 51/33/17, 39/16/1/13, 39/16/1/21, 04/16/53, 61/15/99/1, 61/09/4/20, 39/16/5/17 (decyzja zarejestrowana na nieistniejącej już działce 2008:04:11), 51/32/20/6, 51/32/22 (decyzja zarejestrowana na nieistniejącej już działce 2011:11:02), 51/32/45, 51/06/15 (decyzja zarejestrowana na nieistniejącej już działce 2010:01:11), 51/28/5, 39/34/68/2 (decyzja zarejestrowana na nieistniejącej już działce 2014:10:08), 04/16/82/1, 39/25/13/1, 39/23/1/6, 39/23/1/14 (decyzja zarejestrowana na nieistniejącej już działce 2013:12:31), 39/34/81/20 (decyzja zarejestrowana na nieistniejącej już działce 2013:09:23), 39/33/207/4, 61/12/106, 61/15/37/2, 61/14/10/7 (decyzja zarejestrowana na nieistniejącej już działce 2011:03:14), 51/07/51/8, 51/05/6/4, 51/28/31, 51/05/1/4, 39/29/20/62, 51/33/16, 39/16/1/10, 39/16/5/9, 39/16/57/5, 39/35/47, 39/33/74, 39/34/149/19 (decyzja zarejestrowana na nieistniejącej już działce 2015:02:17), 04/10/52/1, 61/15/93, 51/33/14/6, 61/15/100, 51/32/41, 39/31/34, 04/16/84, 39/25/9/8, 39/25/11/1, 39/23/39/1 (decyzja zarejestrowana na nieistniejącej już działce 2013:12:31), 39/34/81/6 (decyzja zarejestrowana na nieistniejącej już działce 2013:09:23), 39/33/94/13, 39/23/1/7, 39/34/81/18 (decyzja zarejestrowana na nieistniejącej już działce 2013:09:23), 39/34/149/6 (decyzja zarejestrowana na nieistniejącej już działce 2015:02:17), 39/34/81/17 (decyzja zarejestrowana na nieistniejącej już działce 2013:09:23), 39/31/49/4, 61/15/99/2, 61/14/165/8, 61/15/98/4, 61/13/1/1, 61/14/10/8 (decyzja zarejestrowana na nieistniejącej już działce 2011:03:14), 51/06/10, 51/32/40, 51/05/8/1, 39/34/81/21 (decyzja zarejestrowana na nieistniejącej już działce 2013:09:23), 39/34/149/21, 39/34/149/20, 51/28/40/2, 04/16/93/3, 39/34/81/14 (decyzja zarejestrowana na nieistniejącej już działce 2013:09:23), 39/34/81/13 (decyzja zarejestrowana na nieistniejącej już działce 2013:09:23), 04/10/59 (decyzja zarejestrowana na nieistniejącej już działce 2013:12:06), 51/28/40/1, 61/01/5/9, 51/32/42/3, 61/01/5/5, 61/15/142 (decyzja zarejestrowana na nieistniejącej już działce 2013:04:16), 61/01/13, 51/28/6/2, 39/34/70/2 (decyzja zarejestrowana na nieistniejącej już działce 2014:10:08), 51/06/43/3, 39/33/47/15, 39/35/44/11, 39/33/207/16, 61/08/1/2, 61/15/101, 61/09/17/6, 51/07/51/5 (decyzja zarejestrowana na nieistniejącej już działce 2010:08:16), 51/07/46/2	
Decyzja o ustaleniu lokalizacji inwestycji celu publicznego	pozytywna	48/2008	21.02.2008	-	51/18/1 (decyzja zarejestrowana na nieistniejącej już działce 17/10/11)	ul.Aleje Karola Marcinkowskiego nr brak, obr.Poznań ark.18 dz.1
Decyzja o ustaleniu lokalizacji inwestycji celu publicznego	pozytywna	49/2008	21.02.2008	-	51/18/1 (decyzja zarejestrowana na nieistniejącej już działce 17/10/11)	ul.Aleje Karola Marcinkowskiego nr brak, obr.Poznań ark.18 dz.1
Decyzja o ustaleniu lokalizacji inwestycji celu publicznego	pozytywna	47/2008	20.02.2008	ustalenie lokalizacji celu publicznego dla sieci cieplnej	51/36/1/6, 51/36/1/5	ul.Garbary nr brak, obr.Poznań ark.36 dz.1/5,1/6
Decyzja o ustaleniu lokalizacji inwestycji celu publicznego	pozytywna	38/2008	14.02.2008	ustalenie lokalizacji celu publicznego dla kabla energet.	51/13/1/2	ul.Młyńska nr brak, obr.Poznań ark.13 dz.1/2
Decyzja o ustaleniu lokalizacji inwestycji celu publicznego	pozytywna	mar.08	04.01.2008	wniosek o ustalenie lokalizacji inwestycji celu publicznego dla budowy sanitarnego Kolektora Prawobrzeżnego,kanalizacji teletechnicznej i kolektora deszczowego	05/02/67, 04/14/33, 04/17/7, 04/14/27/2, 04/14/25/1, 04/18/3, 04/14/27/1, 04/17/6/1, 04/14/22, 04/18/1, 04/18/5 (decyzja zarejestrowana na nieistniejącej już działce 2010:04:06), 03/12/2/3, 04/14/26/1, 04/17/22, 04/17/1, 04/15/1/16 (decyzja zarejestrowana na nieistniejącej już działce 2009:10:26), 04/14/31/3, 04/17/5/2	ul.Berdychowo nr brak, obr.Śródka ark.15 dz.1/16, ul.Berdychowo nr brak, obr.Śródka ark.14 dz.22,25/1,26/1,27/1,27/2,31/3,33, ul.Piotrowo nr brak, obr.Śródka ark.17 dz.1,5/2,6/1,7,22, ul.Jana Pawła II nr brak, obr.Śródka ark.18 dz.1,3,5, ul.Jana Pawła II nr brak, obr.Rataje ark.02 dz.67, ul.abp.Antoniego Baraniaka nr brak, obr.Komandoria ark.12 dz.2/3
Decyzja o ustaleniu lokalizacji inwestycji celu publicznego	pozytywna	358/2007	21.11.2007	wniosek o ustalenie lokalizacji inwestycji celu publicznego dla budowy Sądu Rejonowego dla dzielnic Nowe Miasto i Wildy	51/05/13/1	ul.Piaskowa nr 4/5, obr.Poznań ark.05 dz.13/1
Decyzja o ustaleniu lokalizacji inwestycji celu publicznego	pozytywna	338/2007	07.11.2007	wniosek o ustalenie lokalizacji inwestycji celu publicznego dla budowy wodociągu	04/16/70	ul.Tylne Chwaliszewo nr brak, obr.Śródka ark.16 dz.70
Decyzja o ustaleniu lokalizacji inwestycji celu publicznego	pozytywna	336/2007	02.11.2007	ustalenie lokalizacji celu publicznego dla rozbudowy, nadbudowy i modernizacji budynku Politechniki Poznańskiej	51/28/12/2, 51/28/12/1, 51/28/6/2	ul.Strzelecka nr 11, obr.Poznań ark.28 dz.6/2,12/1,12/2

ZAŁĄCZNIK NR 4

Decyzja o ustaleniu lokalizacji inwestycji celu publicznego	pozytywna	316/2007	12.10.2007	ustalenie lokalizacji celu publicznego - przyłączenie do sieci elektroenergetycznej zespołu zabudowy mieszkaniowej wielorodzinnej	51/33/5/15, 51/33/3, 51/33/5/11	ul.Kazimierza Wielkiego nr brak, obr.Poznań ark.33 dz.3,5/11,5/15
Decyzja o ustaleniu lokalizacji inwestycji celu publicznego	pozytywna	290/2007	12.09.2007	ustalenie lokalizacji celu publicznego dla przebudowy holu i zadaszenia głównego wejścia do budynku Wielkopolskiego Centrum Onkologii	51/36/21/1, 51/36/16	ul.Garbary nr 15, obr.Poznań ark.36 dz.16,21/1
Decyzja o ustaleniu lokalizacji inwestycji celu publicznego	pozytywna	245/2007	01.08.2007	wniosek o ustalenie lokalizacji inwestycji celu publicznego dla budowy linii kablowej SN-15kV i nn 0,4kV, szafy kablowej rozdzielczej oraz wyposażenie stacji transformatorowej elektroenergetycznej proj.budynku mieszkalno-biurowego	51/06/30/2, 51/06/33/2, 51/06/35/2, 51/06/40/2, 51/06/27/3 (decyzja zarejestrowana na nieistniejącej już działce 2013:09:16), 51/06/42/2, 51/06/41/2 (decyzja zarejestrowana na nieistniejącej już działce 2013:07:30), 51/06/39/4, 51/06/27/1, 51/06/37/4, 51/06/40/4, 51/06/26/1, 51/06/62/2, 51/06/62/1	ul.Garbary nr brak, obr.Poznań ark.06 dz.62/1,62/2,33/2,35/2,37/4,39/4,40/4,40/2, ul.Garbary nr brak, obr.Poznań ark.06 dz.41/2,42/2,30/2,27/3,26/1,27/1
Decyzja o ustaleniu lokalizacji inwestycji celu publicznego	pozytywna	215/2007	11.07.2007	ustalenie lokalizacji inwestycji celu publicznego dla linii światłowodowej	20/38/2/7, 52/14/26/1, 52/14/32/4, 51/02/64/3, 51/03/3/8, 20/39/1/1, 20/32/71, 39/06/1/6, 21/07/1/1, 21/07/39 (decyzja zarejestrowana na nieistniejącej już działce 2010:10:01), 20/34/3/6, 20/29/2, 20/29/1/33, 20/28/62/2, 20/36/15/1 (decyzja zarejestrowana na nieistniejącej już działce 2010:03:09), 51/02/46/2, 20/32/142/6, 52/14/25/12, 52/15/11/1 (decyzja zarejestrowana na nieistniejącej już działce 2010:04:26), 52/15/18/1, 52/12/9/4, 51/03/15/1, 39/04/21/3 (decyzja zarejestrowana na nieistniejącej już działce 16/05/20), 51/02/16/3, 51/08/2/2 (decyzja zarejestrowana na nieistniejącej już działce 2014:03:03), 20/34/4, 51/02/15, 51/03/14/2, 20/39/1/6 (decyzja zarejestrowana na nieistniejącej już działce 2012:11:16), 20/34/3/9, 39/15/1/9, 21/07/33/2 (decyzja zarejestrowana na nieistniejącej już działce 2010:09:27), 21/07/41/2, 21/07/208/10, 21/07/44/2, 21/07/30/1, 52/15/1/13, 20/36/13/1 (decyzja zarejestrowana na nieistniejącej już działce 16/11/15), 20/27/2/5 (decyzja zarejestrowana na nieistniejącej już działce 2014:07:10), 20/35/1/20, 20/34/3/8, 39/06/91/3, 52/10/31/9, 52/15/23, 52/15/5/2, 21/07/38 (decyzja zarejestrowana na nieistniejącej już działce 2012:10:11), 52/12/9/1, 39/04/21/2 (decyzja zarejestrowana na nieistniejącej już działce 16/05/20), 51/02/11/6, 51/02/47/7, 20/36/18/7 (decyzja zarejestrowana na nieistniejącej już działce 16/12/08), 20/28/85/3, 21/07/31/3, 21/17/77/7, 21/07/42, 21/07/26/1, 21/07/72/1, 52/15/5/1, 52/15/8/3, 20/36/5/3 (decyzja zarejestrowana na nieistniejącej już działce 16/11/09), 20/34/3/5, 20/36/11/1 (decyzja zarejestrowana na nieistniejącej już działce 16/11/15), 20/36/10/1, 20/35/1/68, 21/07/43/1, 52/10/9/8, 52/15/6/1, 52/15/19/2, 20/32/142/8, 20/39/1/13, 20/36/7/1 (decyzja zarejestrowana na nieistniejącej już działce 16/11/09), 21/07/40/2, 52/28/79 (decyzja zarejestrowana na nieistniejącej już działce 2013:02:05), 52/18/6/3 (decyzja zarejestrowana na nieistniejącej już działce 17/10/11), 52/18/6/6 (decyzja zarejestrowana na nieistniejącej już działce 17/10/11), 52/28/98, 52/14/33/99 (decyzja zarejestrowana na nieistniejącej już działce 20/12/22), 52/12/20/4, 51/02/11/7, 20/28/7, 20/28/59/1, 51/08/1/4 (decyzja zarejestrowana na nieistniejącej już działce 2014:07:29), 51/03/14/1, 51/03/3/3, 20/39/1/5 (decyzja zarejestrowana na nieistniejącej już działce 2012:11:16), 20/38/31/1 (decyzja zarejestrowana na nieistniejącej już działce 2013:04:24), 39/06/1/5, 39/02/77 (decyzja zarejestrowana na nieistniejącej już działce 19/08/29), 21/08/133 (decyzja zarejestrowana na nieistniejącej już działce 22/02/22), 21/07/34, 21/07/76 (decyzja zarejestrowana na nieistniejącej już działce 2013:11:14), 21/07/27/3, 52/12/9/3, 52/19/11/3, 20/32/146, 51/03/15/2, 52/14/27/3, 52/14/34/2, 20/32/2/3, 20/38/2/2, 51/03/2/3, 51/08/14/3 (decyzja zarejestrowana na nieistniejącej już działce 2013:09:23), 51/02/64/4, 51/03/3/5, 51/03/3/6, 51/02/45, 20/36/33, 21/16/1/1, 21/07/208/13, 21/07/72/2, 20/38/57/2, 20/36/1/4 (decyzja zarejestrowana na nieistniejącej już działce 2010:10:20), 21/07/56/8, 21/07/44/1, 52/12/12, 52/15/22, 52/28/85, 52/28/80, 51/03/3/2, 51/09/53/9, 51/02/11/5, 51/02/64/5 (decyzja zarejestrowana na nieistniejącej już działce 2012:09:26), 51/02/65/1, 20/34/3/4 (decyzja zarejestrowana na nieistniejącej już działce 21/11/09), 20/35/1/21, 20/39/1/7, 21/15/1/1, 21/07/208/18, 21/08/1/1, 21/07/61/5, 20/28/53/1, 20/36/14/1 (decyzja zarejestrowana na nieistniejącej już działce 16/11/15),	ul.Marcelińska nr brak, obr.Winiary ark.15 dz.11/1,18/7,18/1,12/1,23,22, ul.Marcelińska nr brak, obr.Winiary ark.14 dz.33/5, ul.Marcelińska nr brak, obr.Winiary ark.10 dz.31/9,32,9/8,9/1, ul.Marcelińska nr brak, obr.Poznań ark.03 dz.3/6, ul.Marcelińska nr brak, obr.Łazarz ark.06 dz.1/6,1/5,91/3, ul.Marcelińska nr brak, obr.Jeżyce ark.17 dz.77/7, ul.Marcelińska nr brak, obr.Jeżyce ark.07 dz.61/5,72/1,72/2,76, ul.Marcelińska nr brak, obr.Golęcin ark.27 dz.2/8,2/5, ul.Marcelińska nr brak, obr.Jeżyce ark.09 dz.1, ul.Marcelińska nr brak, obr.Winiary ark.18 dz.6/6,6/3, ul.Marcelińska nr brak, obr.Poznań ark.02 dz.64/3,45,46/2,47/7,16/3,15,11/4, ul.Marcelińska nr brak, obr.Poznań ark.09 dz.53/9, ul.Marcelińska nr brak, obr.Golęcin ark.32 dz.2/3,71,146,142/8,142/6, ul.Marcelińska nr brak, obr.Golęcin ark.34 dz.3/5,3/8,3/9,5/1,3/4,2/1,3/6,4, ul.Marcelińska nr brak, obr.Winiary ark.14 dz.33/99,2/7,25/12,26/1,27/3,34/2,31/2,32/4, ul.Marcelińska nr brak, obr.Golęcin ark.28 dz.85/3,62/2,59/1,53/1,51/1,43/5,42,32,9/2,7, ul.Marcelińska nr brak, obr.Poznań ark.08 dz.1/4,2/2,6/4,14/3, ul.Marcelińska nr brak, obr.Golęcin ark.39 dz.1/5,1/6,1/1,1/7,1/12,1/13,1/14, ul.Marcelińska nr brak, obr.Łazarz ark.02 dz.77, ul.Marcelińska nr brak, obr.Poznań ark.02 dz.63,62/5,65/1,66,62/4,64/5,64/4, ul.Marcelińska nr brak, obr.Winiary ark.12 dz.20/4,19,12,9/4,9/3,9/1, ul.Marcelińska nr brak, obr.Winiary ark.29 dz.49, ul.Marcelińska nr brak, obr.Łazarz ark.04 dz.2/35,21/3,21/2, ul.Marcelińska nr brak, obr.Golęcin ark.35 dz.1/21,1/68,1/20, ul.Marcelińska nr brak, obr.Jeżyce ark.16 dz.109/3,1/1, ul.Marcelińska nr brak, obr.Jeżyce ark.07 dz.208/18,208/10,44/2,44/1,43/1,43/2,42,1/1, ul.Marcelińska nr brak, obr.Jeżyce ark.07 dz.27/3,26/1,25/3,30/1,56/8, ul.Marcelińska nr brak, obr.Winiary ark.15 dz.8/3,5/2,6/1,19/2,27/2,1/13,7/5,5/1,6/4, ul.Marcelińska nr brak, obr.Jeżyce ark.07 dz.31/3,33/2,34,38,39,40/2,41/2,208/13,208/3, ul.Marcelińska nr brak, obr.Winiary ark.25 dz.15,12/2, ul.Marcelińska nr brak, obr.Winiary ark.28 dz.79,85,98,80,81, ul.Marcelińska nr brak, obr.Poznań ark.02 dz.11/5,11/6,11/7, ul.Marcelińska nr brak, obr.Golęcin ark.36 dz.33,18/7,15/1,14/1,11/1,12/1, ul.Marcelińska nr brak, obr.Łazarz ark.02 dz.16, ul.Marcelińska nr brak, obr.Winiary ark.38 dz.39,21,4,3, ul.Marcelińska nr brak, obr.Golęcin ark.36 dz.13/1,10/1,7/1,5/3,1/4, ul.Marcelińska nr brak, obr.Golęcin ark.38 dz.2/2,2/7,57/2,31/1, ul.Marcelińska nr brak, obr.Winiary ark.13 dz.164/2, ul.Marcelińska nr brak, obr.Jeżyce ark.15 dz.141/20,1/1,1/2, ul.Marcelińska nr brak, obr.Łazarz ark.15 dz.1/9, ul.Marcelińska nr brak, obr.Golęcin ark.29 dz.2,1/33, ul.Marcelińska nr brak, obr.Poznań ark.03 dz.2/3,15/1,15/2,14/1,14/2,1,3/8,3/2,3/3,3/5, ul.Marcelińska nr brak, obr.Golęcin ark.28 dz.1, ul.Marcelińska nr brak, obr.Winiary ark.19 dz.13,11/8,11/3, ul.Marcelińska nr brak, obr.Jeżyce ark.08 dz.133,1/2,1/1

					20/28/51/1 (decyzja zarejestrowana na nieistniejącej już działce 19/06/07), 20/28/32 (decyzja zarejestrowana na nieistniejącej już działce 20/10/08), 39/02/16 (decyzja zarejestrowana na nieistniejącej już działce 2007:12:04), 21/07/25/3, 51/02/62/5 (decyzja zarejestrowana na nieistniejącej już działce 2007:03:02), 52/38/4, 51/02/66, 52/25/15 (decyzja zarejestrowana na nieistniejącej już działce 16/09/26), 52/14/31/2, 52/38/39, 52/25/12/2, 52/14/2/7, 52/12/19, 52/28/81, 52/29/49, 52/13/164/2, 51/02/11/4, 20/28/43/5 (decyzja zarejestrowana na nieistniejącej już działce 18/07/09), 20/34/2/1, 51/02/63, 21/07/208/3, 21/08/1/2 (decyzja zarejestrowana na nieistniejącej już działce 2007:12:12), 21/15/1/2 (decyzja zarejestrowana na nieistniejącej już działce 2008:02:27), 52/15/6/4 (decyzja zarejestrowana na nieistniejącej już działce 2012:04:11), 52/15/7/5, 20/28/1, 52/38/21, 52/10/9/1, 52/19/11/8, 52/15/18/7 (decyzja zarejestrowana na nieistniejącej już działce 2006:11:20), 21/09/1 (decyzja zarejestrowana na nieistniejącej już działce 2007:06:11), 52/15/12/1, 52/19/13, 52/14/33/5, 20/28/9/2, 52/10/32, 21/15/141/20 (decyzja zarejestrowana na nieistniejącej już działce 2009:06:26), 51/02/62/4, 20/34/5/1, 39/04/2/35, 21/16/109/3 (decyzja zarejestrowana na nieistniejącej już działce 2014:12:16), 21/07/43/2, 20/27/2/8, 20/36/12/1 (decyzja zarejestrowana na nieistniejącej już działce 16/11/15), 20/28/42, 20/39/1/14, 20/39/1/12, 51/08/6/4 (decyzja zarejestrowana na nieistniejącej już działce 2013:09:23)	
Decyzja o ustaleniu lokalizacji inwestycji celu publicznego	pozytywna	216/2007	11.07.2007	ustalenie lokalizacji inwestycji celu publicznego dla linii światłowodowej	20/32/71, 39/06/1/6, 21/07/1/1, 21/07/39 (decyzja zarejestrowana na nieistniejącej już działce 2010:10:01), 20/38/2/7 (decyzja zarejestrowana na nieistniejącej już działce 2008:09:30), 52/14/26/1, 52/14/32/4, 20/34/3/6, 20/29/2, 20/29/1/33, 20/28/62/2, 20/36/15/1 (decyzja zarejestrowana na nieistniejącej już działce 2010:03:09), 51/02/46/2, 20/32/142/6, 52/14/25/12, 51/02/64/3, 51/03/3/8, 20/39/1/1, 21/07/44/2, 52/15/1/13, 20/34/3/9, 39/15/1/9, 21/07/33/2 (decyzja zarejestrowana na nieistniejącej już działce 2010:09:27), 21/07/41/2, 21/07/208/10, 21/07/30/1, 52/15/11/1 (decyzja zarejestrowana na nieistniejącej już działce 2010:04:26), 52/15/18/1, 52/12/9/4, 51/03/15/1, 39/04/21/3 (decyzja zarejestrowana na nieistniejącej już działce 16/05/20), 51/02/16/3, 51/08/2/2 (decyzja zarejestrowana na nieistniejącej już działce 2014:03:03), 20/34/4, 20/36/13/1 (decyzja zarejestrowana na nieistniejącej już działce 16/11/15), 20/27/2/5 (decyzja zarejestrowana na nieistniejącej już działce 2014:07:10), 21/15/141/9, 20/35/1/20, 20/34/3/8, 39/06/91/3, 52/15/5/2, 52/10/31/9, 52/15/23, 51/02/15, 51/03/14/2, 20/39/1/6 (decyzja zarejestrowana na nieistniejącej już działce 2012:11:16), 51/02/47/7, 52/12/9/1, 52/15/5/1, 52/15/8/3, 39/16/2/3 (decyzja zarejestrowana na nieistniejącej już działce 2012:10:19), 21/07/72/1, 20/36/18/7 (decyzja zarejestrowana na nieistniejącej już działce 16/12/08), 20/28/85/3, 21/07/31/3, 21/17/77/7, 21/07/42, 21/07/26/1, 21/07/38 (decyzja zarejestrowana na nieistniejącej już działce 2012:10:11), 39/04/21/2 (decyzja zarejestrowana na nieistniejącej już działce 16/05/20), 51/02/11/6, 20/36/5/3 (decyzja zarejestrowana na nieistniejącej już działce 16/11/09), 20/34/3/5, 20/36/11/1 (decyzja zarejestrowana na nieistniejącej już działce 16/11/15), 20/36/10/1, 20/35/1/68, 21/07/43/1, 52/15/6/1, 52/15/19/2, 52/10/9/8, 20/32/142/8, 20/39/1/13, 20/39/1/5 (decyzja zarejestrowana na nieistniejącej już działce 2012:11:16), 20/36/7/1 (decyzja zarejestrowana na nieistniejącej już działce 16/11/09), 21/07/76 (decyzja zarejestrowana na nieistniejącej już działce 2013:11:14), 39/06/1/5, 21/08/133 (decyzja zarejestrowana na nieistniejącej już działce 22/02/22), 21/07/34, 21/07/40/2, 52/28/79 (decyzja zarejestrowana na nieistniejącej już działce 2013:02:05), 52/18/6/3 (decyzja zarejestrowana na nieistniejącej już działce 17/10/11), 52/18/6/6 (decyzja zarejestrowana na nieistniejącej już działce 17/10/11), 52/28/98, 52/14/33/99 (decyzja zarejestrowana na nieistniejącej już działce 20/12/22), 52/12/20/4, 51/02/11/7, 20/28/7, 20/28/59/1, 21/07/27/3, 52/12/9/3, 52/19/11/3,	ul.Marcelińska nr brak, obr.Łazarz ark.06 dz.1/6,1/5,91/3, ul.Marcelińska nr brak, obr.Jeżyce ark.17 dz.77/7, ul.Marcelińska nr brak, obr.Winiary ark.14 dz.33/5, ul.Marcelińska nr brak, obr.Winiary ark.10 dz.31/9,32,9/8,9/1, ul.Marcelińska nr brak, obr.Golęcin ark.27 dz.2/8,2/5, ul.Marcelińska nr brak, obr.Jeżyce ark.09 dz.1, ul.Marcelińska nr brak, obr.Poznań ark.03 dz.3/6, ul.Marcelińska nr brak, obr.Poznań ark.02 dz.64/3,45,46/2,47/7,16/3,15,11/4, ul.Marcelińska nr brak, obr.Łazarz ark.16 dz.2/3, ul.Marcelińska nr brak, obr.Golęcin ark.34 dz.3/5,3/8,3/9,5/1,3/4,2/1,3/6,4, ul.Marcelińska nr brak, obr.Golęcin ark.32 dz.2/3,71,146,142/8,142/6, ul.Marcelińska nr brak, obr.Winiary ark.18 dz.6/6,6/3, ul.Marcelińska nr brak, obr.Poznań ark.09 dz.53/9, ul.Marcelińska nr brak, obr.Golęcin ark.39 dz.1/5,1/6,1/1,1/7,1/12,1/13,1/14, ul.Marcelińska nr brak, obr.Golęcin ark.28 dz.85/3,62/2,59/1,53/1,51/1,43/5,42,32,9/2,7, ul.Marcelińska nr brak, obr.Winiary ark.14 dz.33/99,2/7,25/12,26/1,27/3,34/2,31/2,32/4, ul.Marcelińska nr brak, obr.Poznań ark.08 dz.1/4,2/2,6/4,14/3, ul.Marcelińska nr brak, obr.Jeżyce ark.07 dz.208/18,208/10,44/2,44/1,43/1,43/2,42,1/1, ul.Marcelińska nr brak, obr.Winiary ark.12 dz.20/4,19,12,9/4,9/3,9/1, ul.Marcelińska nr brak, obr.Łazarz ark.04 dz.2/35,21/3,21/2, ul.Marcelińska nr brak, obr.Jeżyce ark.16 dz.109/3,1/1, ul.Marcelińska nr brak, obr.Winiary ark.29 dz.49, ul.Marcelińska nr brak, obr.Poznań ark.02 dz.63,62/5,65/1,66,62/4,64/5,64/4, ul.Marcelińska nr brak, obr.Golęcin ark.35 dz.1/21,1/68,1/20, ul.Marcelińska nr brak, obr.Jeżyce ark.07 dz.31/3,33/2,34,38,39,40/2,41/2,208/13,208/3, ul.Marcelińska nr brak, obr.Winiary ark.25 dz.15,12/2, ul.Marcelińska nr brak, obr.Winiary ark.28 dz.79,85,98,80,81, ul.Marcelińska nr brak, obr.Poznań ark.02 dz.11/5,11/6,11/7, ul.Marcelińska nr brak, obr.Jeżyce ark.15 dz.141/9, ul.Marcelińska nr brak, obr.Winiary ark.19 dz.3,11/8,11/3, ul.Marcelińska nr brak, obr.Winiary ark.38 dz.39,21,4,3, ul.Marcelińska nr brak, obr.Jeżyce ark.07 dz.27/3,26/1,25/3,30/1,56/8,61/5,72/1,72/2,76, ul.Marcelińska nr brak, obr.Łazarz ark.15 dz.1/9, ul.Marcelińska nr brak, obr.Jeżyce ark.15 dz.141/20,1/1,1/2, ul.Marcelińska nr brak, obr.Golęcin ark.38 dz.2/2,2/7,57/2,31/1, ul.Marcelińska nr brak, obr.Winiary ark.13 dz.164/2,

					20/32/146, 51/08/1/4 (decyzja zarejestrowana na nieistniejącej już działce 2014:07:29), 51/03/14/1, 51/03/3/3, 20/38/31/1 (decyzja zarejestrowana na nieistniejącej już działce 2013:04:24), 21/18/83/12, 21/07/72/2, 21/16/1/1, 21/07/208/13, 52/14/27/3, 52/14/34/2, 51/03/15/2, 20/32/2/3, 20/38/2/2, 20/38/57/2, 20/36/1/4 (decyzja zarejestrowana na nieistniejącej już działce 2010:10:20), 21/07/56/8, 21/07/44/1, 52/12/12, 51/03/2/3, 51/08/14/3 (decyzja zarejestrowana na nieistniejącej już działce 2013:09:23), 51/02/64/4, 51/03/3/5, 51/03/3/6, 51/02/45, 20/36/33, 21/07/61/5, 21/18/83/13, 20/39/1/7, 21/15/1/1, 21/07/208/18, 21/08/1/1, 52/15/22, 52/28/85, 52/28/80, 51/03/3/2, 51/09/53/9, 51/02/11/5, 20/28/53/1, 20/36/14/1 (decyzja zarejestrowana na nieistniejącej już działce 16/11/15), 20/28/51/1 (decyzja zarejestrowana na nieistniejącej już działce 19/06/07), 20/28/32 (decyzja zarejestrowana na nieistniejącej już działce 20/10/08), 21/07/25/3, 51/02/62/5 (decyzja zarejestrowana na nieistniejącej już działce 2007:03:02), 52/19/3 (decyzja zarejestrowana na nieistniejącej już działce 2006:05:19), 51/02/64/5 (decyzja zarejestrowana na nieistniejącej już działce 2012:09:26), 51/02/65/1, 20/34/3/4 (decyzja zarejestrowana na nieistniejącej już działce 21/11/09), 20/35/1/21, 52/15/6/4 (decyzja zarejestrowana na nieistniejącej już działce 2012:04:11), 52/15/7/5, 21/18/88, 21/07/208/3, 21/08/1/2 (decyzja zarejestrowana na nieistniejącej już działce 2007:12:12), 21/15/1/2 (decyzja zarejestrowana na nieistniejącej już działce 2008:02:27), 52/25/15 (decyzja zarejestrowana na nieistniejącej już działce 16/09/26), 52/14/31/2, 52/38/39, 52/25/12/2, 52/14/2/7, 52/38/4, 52/12/19, 52/28/81, 52/29/49, 52/13/164/2, 51/02/11/4, 20/28/43/5 (decyzja zarejestrowana na nieistniejącej już działce 18/07/09), 20/34/2/1, 21/18/83/9, 20/28/1, 52/38/21, 52/10/9/1, 52/19/11/8, 52/15/18/7 (decyzja zarejestrowana na nieistniejącej już działce 2006:11:20), 21/09/1 (decyzja zarejestrowana na nieistniejącej już działce 2007:06:11), 51/02/66, 51/02/63, 20/34/5/1, 39/04/2/35, 21/16/109/3 (decyzja zarejestrowana na nieistniejącej już działce 2014:12:16), 21/07/43/2, 52/15/12/1, 52/14/33/5, 20/28/9/2, 52/10/32, 21/15/141/20 (decyzja zarejestrowana na nieistniejącej już działce 2009:06:26), 51/02/62/4, 20/27/2/8, 20/36/12/1 (decyzja zarejestrowana na nieistniejącej już działce 16/11/15), 20/28/42, 20/39/1/14, 20/39/1/12, 51/08/6/4 (decyzja zarejestrowana na nieistniejącej już działce 2013:09:23)	ul.Marcelińska nr brak, obr.Golęcin ark.29 dz.2,1/33, ul.Marcelińska nr brak, obr.Golęcin ark.36 dz.33,18/7,15/1,14/1,11/1,12/1,13/1,10/1, 7/1, ul.Marcelińska nr brak, obr.Winiary ark.15 dz.8/3,5/2,6/1,19/2,27/2,1/13,7/5, ul.Marcelińska nr brak, obr.Jeżyce ark.18 dz.83/9,83/12,83/13,88, ul.Marcelińska nr brak, obr.Poznań ark.03 dz.2/3,15/1,15/2,14/1,14/2,1,3/8,3/2,3/3,3 /5, ul.Marcelińska nr brak, obr.Golęcin ark.36 dz.5/3,1/4, ul.Marcelińska nr brak, obr.Golęcin ark.28 dz.1, ul.Marcelińska nr brak, obr.Winiary ark.15 dz.5/1,6/4,11/1,18/7,18/1,12/1,23,22, ul.Marcelińska nr brak, obr.Jeżyce ark.08 dz.133,1/2,1/1
Decyzja o ustaleniu lokalizacji inwestycji celu publicznego	pozytywna	202/2007	29.06.2007	rozszerzenie decyzji o warunkach zabudowy o lokalizacje sieci wodociagowej UA.I.U9/73314-443/05	51/27/19, 51/28/18/6, 51/40/49/7	pl.Wiosny Ludów nr brak, obr.Poznań ark.28 dz.18/6, pl.Wiosny Ludów nr brak, obr.Poznań ark.40 dz.49/7, pl.Wiosny Ludów nr brak, obr.Poznań ark.27 dz.19
Decyzja o ustaleniu lokalizacji inwestycji celu publicznego	pozytywna	188/2007	25.06.2007	wniosek o ustalenie warunków zabudowy dla adaptacji budynku warsztatowego z kotłownią na oddział mieszkalny z częścią warsztatową na terenie Aresztu Śledczego	51/13/15/2	ul.Młyńska nr 1, obr.Poznań ark.13 dz.15/2
Decyzja o ustaleniu lokalizacji inwestycji celu publicznego	pozytywna	183/2007	22.06.2007	wniosek o ustalenie lokalizacji inwestycji celu publicznego dla wymiany sieci cieplnej w rejonie ul.Zagórze, odcinek od komory Z1/103b - siec napowietrzna pod mostem oraz sieć napowietrzna -T81 wraz z ułożeniem kabla 6-cio parowego	04/15/4/2, 04/11/36, 04/11/33 (decyzja zarejestrowana na nieistniejącej już działce 2014:04:16), 04/15/3/2, 04/11/40/2, 04/11/20/2, 04/11/12 (decyzja zarejestrowana na nieistniejącej już działce 19/08/20)	ul.Zagórze nr brak, obr.Śródka ark.11 dz.20/2,33,36,40/2,12, -- nr brak, obr.Śródka ark.15 dz.3/2,4/2
Decyzja o ustaleniu lokalizacji inwestycji celu publicznego	pozytywna	175/2007	19.06.2007	wniosek o ustalenie warunków zabudowy dla rozbudowy Ośrodka Profilaktyki i Epidemiologii "Open" o Oddział Chirurgii Jednego Dnia wraz z gabinetem lekarskim	51/35/36/4, 51/35/37, 51/35/38	ul.Kazimierza Wielkiego nr 24/26, obr.Poznań ark.35 dz.36/4,37,38
Decyzja o ustaleniu lokalizacji inwestycji celu publicznego	pozytywna	113/2007	07.05.2007	ustalenie lokalizacji inwestycji celu publicznego - adaptacja 2 kondygnacji Hotelu Pielęgniarek na poptrzeby Urzędu - Wojewódzkiego Zespołu do Spraw Orzekania o Niepełnosprawności	51/35/36/4, 51/35/37, 51/35/38	ul.Kazimierza Wielkiego nr 24, obr.Poznań ark.35 dz.36/4,37,38
Decyzja o ustaleniu lokalizacji inwestycji celu publicznego	pozytywna	111/2007	04.05.2007	wniosek o ustalenie lokalizacji inwestycji celu publicznej dla budowy bezobsługowej stacji bazowej telefonii komórkowej sieci P4 nr POZ0006-G-Kazimierza Wielkiego	51/33/5/12	ul.Kazimierza Wielkiego nr 17, obr.Poznań ark.33 dz.5/12
Decyzja o ustaleniu lokalizacji inwestycji celu publicznego	pozytywna	106/2007	23.04.2007	ustalenie lokalizacji inwestycji celu publicznego - rozbudowa budynku szpitalnego	51/40/37, 51/40/35/2, 51/40/32/2	ul.Bolesława Krysiewicza nr 7/8, obr.Poznań ark.40 dz.37,35/2,32/2
Decyzja o ustaleniu lokalizacji inwestycji celu publicznego	pozytywna	96/2007	12.04.2007	wniosek o ustalenie lokalizacji inwestycji celu publicznego dla posadowienia kontenera technologicznego pod powierzchnią ziemi dla potrzeb telefonii komórkowej	51/03/3/3	alejaArmii Poznań nr brak, obr.Poznań ark.03 dz.3/3
Decyzja o ustaleniu lokalizacji inwestycji celu publicznego	pozytywna	25/2007	26.01.2007	wniosek o ustalenie lokalizacji inwestycji celu publicznego dla budowy gazociągu n/c	04/15/37/21, 04/15/37/34	ul.Wieżowa nr brak, obr.Śródka ark.15 dz.37/34,37/21

ZAŁĄCZNIK NR 4

Decyzja o ustaleniu lokalizacji inwestycji celu publicznego	pozytywna	lut.07	05.01.2007	wniosek o ustalenie lokalizacji inwestycji celu publicznego dla przebudowy gazociągu n/c - część istn. sieci gazowej kolidującej z projektowanym budynkiem mieszkalnym	04/12/93 (decyzja zarejestrowana na nieistniejącej już działce 19/07/09), 04/12/83/1, 04/12/44, 04/12/45	ul.Prymasa Stefana Wyszyńskiego nr -, obr.Śródka ark.12 dz.83/1, ul.Prymasa Stefana Wyszyńskiego nr -, obr.Śródka ark.12 dz.93, ul.Prymasa Stefana Wyszyńskiego nr -, obr.Śródka ark.12 dz.45, ul.Prymasa Stefana Wyszyńskiego nr brak, obr.Śródka ark.12 dz.44
Decyzja o ustaleniu lokalizacji inwestycji celu publicznego	pozytywna	395/2006	29.12.2006	ustalenie lokalizacji inwestycji celu publicznego dla stacji bazowej telefonii komórkowej sieci P4	51/02/62/4	ul.Tadeusza Kutrzeby nr 10, obr.Poznań ark.02 dz.62/4
Decyzja o ustaleniu lokalizacji inwestycji celu publicznego	pozytywna	376/2006	08.12.2006	ustalenie lokalizacji inwestycji celu publicznego dla sterowania napedami mechanicznymi zastawek kanałowych w przepompowni ścieków miejskich	51/03/14/5, 51/03/14/3, 51/03/14/7, 51/05/3/7	ul.Garbary nr 120, obr.Poznań ark.05 dz.3/7, ul.Garbary nr 120, obr.Poznań ark.03 dz.14/7,14/3,14/5
Decyzja o ustaleniu lokalizacji inwestycji celu publicznego	pozytywna	366/2006	30.11.2006	ustalenie lokalizacji inwestycji celu publicznego dla stacji bazowej telefonii komórkowej	51/05/34/2	ul.Piaskowa nr 8, obr.Poznań ark.05 dz.34/2
Decyzja o ustaleniu lokalizacji inwestycji celu publicznego	pozytywna	357/2006	17.11.2006	wniosek o ustalenie lokalizacji inwestycji celu publicznego dla budowy III etapu Wielkopolskiego Centrum Zaawansowania Technologii Informacyjnych WCZTI - budynku Poznańskiego Centrum Superkomputerowo-Sieciowego - PCSS	04/17/14, 04/17/6/2, 04/17/9/2, 04/17/13, 04/17/23, 04/17/16, 04/17/18/3, 04/17/8, 04/17/15, 04/17/24, 04/17/17	ul.Piotrowo nr brak, obr.Śródka ark.17 dz.6/2,8,9/2,13,14,15,16,17,18/3,23,24
Decyzja o ustaleniu lokalizacji inwestycji celu publicznego	pozytywna	355/2006	15.11.2006	ustalenie lokalizacji inwestycji celu publicznego dla usunięcia kolizaji istn. kabki	51/31/19/1, 51/31/18/1, 51/31/36/6	ul.Mostowa nr brak, obr.Poznań ark.31 dz.18/1,19/1, ul.Wierzbowa nr brak, obr.Poznań ark.31 dz.36/6
Decyzja o ustaleniu lokalizacji inwestycji celu publicznego	pozytywna	347/2006	31.10.2006	ustalenie lokalizacji inwestycji celu publicznego dla budowy I ramy komunikacyjnej	51/02/55/1, 51/02/59/1, 51/02/27/2, 51/02/59/8, 51/02/56/6, 51/02/60/1, 51/02/55/2, 51/02/28/2, 51/02/56/3 (decyzja zarejestrowana na nieistniejącej już działce 2008:09:19), 51/02/58/3 (decyzja zarejestrowana na nieistniejącej już działce 2008:09:19), 51/02/60/3, 51/02/57/2, 51/02/56/1, 51/02/63, 51/02/58/2 (decyzja zarejestrowana na nieistniejącej już działce 2008:09:19), 51/02/56/4	alejaNiepodległości nr brak, obr.Poznań ark.02 dz.55/1,55/2,60/1,60/3,59/1,59/8,56/1,56/4, alejaNiepodległości nr brak, obr.Poznań ark.02 dz.27/2,28/2,57/2,56/3,56/6,58/2,58/3,63
Decyzja o ustaleniu lokalizacji inwestycji celu publicznego	pozytywna	333/2006	24.10.2006	wniosek o ustalenie lokalizacji inwestycji celu publicznego dla budowy linii kablowej nn 0,4kV zasilania Wielkopolskiego Centrum Edukacji Medycznej	51/31/36/6, 51/31/7	ul.Mostowa nr 6, obr.Poznań ark.31 dz.36/6,7
Decyzja o ustaleniu lokalizacji inwestycji celu publicznego	pozytywna	314/2006	11.10.2006	wniosek o ustalenie warunków zabudowy dla zmiany dunkcji wejścia głównego do budynku Sądu Okręgowego	51/13/15/3	ul.Aleje Karola Marcinkowskiego nr 32, obr.Poznań ark.13 dz.15/3
Decyzja o ustaleniu lokalizacji inwestycji celu publicznego	pozytywna	283/2006	27.09.2006	ustalenie lokalizacji inwestycji celu publicznego dla stacji bazowej telefonii komórkowej	51/19/1/3	ul.23 Lutego nr 20, obr.Poznań ark.19 dz.1/3
Decyzja o ustaleniu lokalizacji inwestycji celu publicznego	pozytywna	266/2006	11.09.2006	wniosek o ustalenie lokalizacji inwestycji celu publicznego dla budowy budynków Sądu oraz Centrum Szkolenia Kadr Wymiaru Sprawiedliwości	51/08/12/17	ul.Tadeusza Kościuszki nr brak, obr.Poznań ark.08 dz.12/17
Decyzja o ustaleniu lokalizacji inwestycji celu publicznego	pozytywna	251/2006	30.08.2006	wniosek o ustalenie lokalizacji inwestycji celu publicznego dla budowy zasilania zespołu mieskzaniowo-usługoowego	51/02/59/9, 51/02/60/1, 51/02/62/1, 51/02/60/4 (decyzja zarejestrowana na nieistniejącej już działce 2008:12:29), 51/02/61/2, 51/02/65/1, 51/02/56/5, 51/02/61/1	ul.Tadeusza Kutrzeby nr brak, obr.Poznań ark.02 dz.60/1,60/4,61/1,62/1,65/1,59/9,61/2,56/5
Decyzja o ustaleniu lokalizacji inwestycji celu publicznego	pozytywna	869/2006	18.08.2006	ustalenie lokalizacji inwestycji cdelu publicznego - rozbudowa Biblioteki Raczyńskich	51/19/9/2, 51/19/10/2, 51/19/11/2, 51/19/9/1, 51/19/8/2, 51/19/10/1	ul.Aleje Karola Marcinkowskiego nr 23, obr.Poznań ark.19 dz.10/2,9/2,11/2,10/1,8/2,9/1
Decyzja o ustaleniu lokalizacji inwestycji celu publicznego	pozytywna	231/2006	02.08.2006	wniosek o ustalenie lokalizacji inwestycji celu publicznego dla przebudowy i rozbudowy budynków dawnej fabryki papieru na potrzeby Straży Miejskiej	51/05/14/1	ul.Szyperska nr 8/9, obr.Poznań ark.05 dz.14/1
Decyzja o ustaleniu lokalizacji inwestycji celu publicznego	pozytywna	228/2006	01.08.2006	wniosek o ustalenie lokalizacji inwestycji celu publicznego dla rozbudowy pomiędzy skrzydłami "A" i "B" istniejącego budynku szpitala	51/36/3, 51/36/2	ul.Długa nr 1/2, obr.Poznań ark.36 dz.2,3
Decyzja o ustaleniu lokalizacji inwestycji celu publicznego	pozytywna	220/2006	24.07.2006	ustalenie lokalizacji inwestycji celu publicznego dla stacji bazowej telefonii komórkowej	51/07/37	ul.Święty Wojciech nr 28, obr.Poznań ark.07 dz.37
Decyzja o ustaleniu lokalizacji inwestycji celu publicznego	pozytywna	195/2006	04.07.2006	ustalenie lokalizacji inwestycji celu publicznego - wymiana sieci cieplnej	51/08/12/20	ul.Solna nr 12a, obr.Poznań ark.08 dz.12/20
Decyzja o ustaleniu lokalizacji inwestycji celu publicznego	pozytywna	192/2006	03.07.2006	wniosek o ustalenie lokalizacji inwestycji celu publicznego dla iluminacji kościoła Bernardynów	51/16/1, 51/36/1/6	ul.Garbary nr 22, obr.Poznań ark.16 dz.1,3/1,3/3,3/6, ul.Garbary nr 22, obr.Poznań ark.36 dz.1/6
Decyzja o ustaleniu lokalizacji inwestycji celu publicznego	pozytywna	171/2006	14.06.2006	wniosek o ustalenie lokalizacji inwestycji celu publicznego dla wymiany sieci cieplnej przy ul.Ogrodowej oraz budowa nowej przy ul.Krysiewicza wraz z ułożeniem kabla 8 parowego	51/46/4/1, 51/40/43, 51/39/19/2, 51/46/4/2, 51/41/68, 51/40/44, 51/39/19/1	ul.Ogrodowa nr brak, obr.Poznań ark.39 dz.19/1,19/2, ul.Ogrodowa nr brak, obr.Poznań ark.46 dz.4/1,4/2, ul.Bolesława Krysiewicza nr brak, obr.Poznań ark.40 dz.43,44, ul.Ogrodowa nr brak, obr.Poznań ark.41 dz.68
Decyzja o ustaleniu lokalizacji inwestycji celu publicznego	pozytywna	150/2006	24.05.2006	wniosek o ustalenie lokalizacji inwestycji celu publicznego dla rozbudowy stacji bazowej PTC nr 40003 na dachu budynku biurowego	51/28/35/2	ul.Zielona nr 8, obr.Poznań ark.28 dz.35/2
Decyzja o ustaleniu lokalizacji inwestycji celu publicznego	teren dróg publicznych, pozytywna	135/2006	17.05.2006	ustalenie lokalizacji inwestycji celu publicznego dla budowy linii kablowych trakcyjnych i sterowniczych - stacja prostownikowa Kazimierza Wielkiego	51/47/1, 51/47/23, 51/33/1/7, 61/06/149/2, 61/06/149/1, 61/07/41/8 (decyzja zarejestrowana na nieistniejącej już działce 2009:10:02), 61/07/48 (decyzja zarejestrowana na nieistniejącej już działce 20/11/17), 51/48/6/12, 61/07/53, 51/33/5/5, 51/48/9 (decyzja zarejestrowana na nieistniejącej już działce 2009:09:18), 51/33/4, 61/05/35 (decyzja zarejestrowana na nieistniejącej już działce 2007:01:16)	ul.Dolna Wilda nr brak, obr.Winiary ark.07 dz.41/8,48,53, ul.Górna Wilda nr brak, obr.Poznań ark.48 dz.9,6/12, ul.Dolna Wilda nr brak, obr.Wilda ark.06 dz.149/1,149/2, ul.Kazimierza Wielkiego nr brak, obr.Poznań ark.47 dz.1,23, ul.Królowej Jadwigi nr brak, obr.Poznań ark.33 dz.4,1/7,5/5, ul.Dolna Wilda nr brak, obr.Wilda ark.05 dz.35

ZAŁĄCZNIK NR 4

Decyzja o ustaleniu lokalizacji inwestycji celu publicznego	pozytywna	136/2006	17.05.2006	ustalenie lokalizacji inwestycji celu publicznego dla budowy linii kablowych i sterowniczych - stacja prostownikowa Śródmieście	51/26/30/2, 51/25/37/2 (decyzja zarejestrowana na nieistniejącej już działce 2013:01:02), 51/26/28/2, 51/26/31/3, 51/25/38/2 (decyzja zarejestrowana na nieistniejącej już działce 2013:01:02), 51/26/26/1, 51/26/27/1, 51/25/42/1, 51/25/72/2 (decyzja zarejestrowana na nieistniejącej już działce 2013:01:02), 51/25/40/2 (decyzja zarejestrowana na nieistniejącej już działce 2013:01:02), 51/26/32, 51/25/41/2 (decyzja zarejestrowana na nieistniejącej już działce 2013:01:02)	ul.Święty Marcin nr brak, obr.Poznań ark.26 dz.32,30/2,28/2,27/1,26/1,31/3, ul.Święty Marcin nr brak, obr.Poznań ark.25 dz.37/2,38/2,40/2,41/2,42/1,72/2
Decyzja o ustaleniu lokalizacji inwestycji celu publicznego	pozytywna	128/2006	12.05.2006	ustalenie lokalizacji inwestycji celu publicznego - budowa układu drogowego obsługi komunikacyjnej zespołu mieszkaniowego PTBS	51/05/3/25, 51/05/10/8, 51/05/3/3 (decyzja zarejestrowana na nieistniejącej już działce 2006:06:30), 51/05/10/7, 51/05/3/24, 51/05/34/4, 51/05/10/12, 51/05/10/11, 51/05/10/13, 51/05/13/2, 51/05/21, 51/05/3/21, 51/05/13/1, 51/05/3/1 (decyzja zarejestrowana na nieistniejącej już działce 2013:05:10), 51/05/10/16 (decyzja zarejestrowana na nieistniejącej już działce 2006:06:30), 51/05/19/1 (decyzja zarejestrowana na nieistniejącej już działce 21/09/21)	ul.Szyperska nr brak, obr.Poznań ark.05 dz.3/3,3/1,3/25,3/21,3/24,10/16,10/7, ul.Szyperska nr brak, obr.Poznań ark.05 dz.34/4, ul.Szyperska nr brak, obr.Poznań ark.05 dz.10/8,10/11,10/12,10/13,13/1,13/2,19/1 ,21
Decyzja o ustaleniu lokalizacji inwestycji celu publicznego	pozytywna	100/2006	13.04.2006	wniosek o ustalenie warunków zabudowy dla nadbudowy skrzydła zachodniego - sale rozpraw	51/13/15/3	ul.Aleje Karola Marcinkowskiego nr 32, obr.Poznań ark.13 dz.15/3
Decyzja o ustaleniu lokalizacji inwestycji celu publicznego	pozytywna	91/2006	04.04.2006	wniosek o ustalenie lokalizacji inwestycji celu publicznego dla przebudowy konsumentowej linii kablowej SN-6kV relacji RS-35 Czartoria do K-79 Grobla w zakresie budowy nowych dwóch równoległych kabli na docelowe napięcie 15kV	51/32/44/9, 04/16/93/1, 04/16/93/8 (decyzja zarejestrowana na nieistniejącej już działce 2010:11:17), 51/32/44/6, 51/32/46/3, 51/32/44/5, 51/32/20/6, 51/32/45, 51/32/41, 51/32/42/3, 51/32/43/2	ul.Czartoria nr brak, obr.Śródka ark.16 dz.93/1,93/8, ul.Grobla nr brak, obr.Poznań ark.32 dz.20/6,45,41,42/3,43/2,44/5,44/6,44/9,46 /3
Pozwolenie na budowę	pozytywna	135/2023	27.02.2024	Wydanie pozwolenia na przebudowę budynku mieszkalnego wielorodzinnego w obrębie elewacji podwórzowej	Ul. Garbary 43	
Pozwolenie na budowę	pozytywna	756/2023	20.09.2023	Pozwolenie na remont elewacji budynku klasztoru	Ul. Garbary	
Pozwolenie na budowę	pozytywna	262/2023	4.04.2023	Zmiana decyzji pozwolenia na budowe nr 1050/2020, sprawa UA-VIII.6740.971.2022 przebudowa oraz rozbudowa budynku mieszkalnego wielorodzinnego wraz ze zmian a sposobu użytkowania części parteru na funkcję usługową	Ul. Garbary	
Pozwolenie na budowę	pozytywna	1261/2022	20.12.2022	Pozwolenie na zmianę sposobu użytkowania, przbudowa oraz remont budynków H16IV-16,H17IV17.H18IV-18a, a także częściowa rozbiórka budynku H17IV17w kompleksie budynków starej rzeźni	Ul. Garbary	
Pozwolenie na budowę	pozytywna	1050/2022	18.10.2022	Pozwolenie na przebudowę, rozbudowę, nadbudowę i zmianę sposobu użytkowania poprzez przywrócenie zaniechanej funkcji mieszkalnej wraz ze zmianą sposobu użytkowania części parteru na funkcję usługową, w wyniku których powstanie budynek mieszkalny wielorodzinny z usługami w parterze	Ul. Garbary	
Pozwolenie na budowę	pozytywna	338/2022	8.04.2022	Pozwolenie na zwiększenie produkcji energii elektrycznej poprzez montaż pięci niezależnych mikroinstalacji fotowoltaicznych	Ul. Garbary	
Pozwolenie na budowę	pozytywna	795/2022	27.07.2022	Pozwolenie na przebudowę i nadbudowę wraz ze zmianą sposobu użytkowania budynku gospodarczego na budynek mieszkalny wielorodzinny, przebudowa strefy wejściowej i piwnic budynku frontowego, rozbiórka budynku gospodarczego	Ul. Garbary 45	

ZAŁĄCZNIK NR 4